CC-0. In Public Domain. Digitization by eGangotri Funding: MIDF

ज्ञवाली-थरको वंशावली

कुलपूजा मीमांसा
धर्म, कर्म, ब्रम्ह, मीमांसा
गोत्र, प्रवर, मीमांसा
(माण्डव्यकुलको)

इत्यादि सहिता

लेखक तथा सङ्कलकः
शिवकुमार ज्ञवाली

Nepal Sanskrit University, Balmeeki Campus, Kathmandu

CC-0. In Public Domain. Digitization by eGangotri.Funding: MIDF

ki Campus, Kathmandu

CC-0. In Public Domain. Digitization by eGangotri.Funding: MIDF

ज्ञवाली थरको वंशावली

नं. १५४०१

लेखक तथा संकलक

शिव कुमार ज्ञवाली

Nepal Sanskrit University, Balmeeki Campus, Kathmandu

CC-0. In Public Domain. Digitization by eGangotri.Funding: MoE

लेखक तथा संकलक

का

पिताको

पुण्य स्मृतिमा

Nepal Sanskrit University, Balmeeki Campus, Kathmandu

CC-0. In Public Domain. Digitization by eGangotri.Funding: MIDF

प्रकाशकः-

भेषराज जवाली

गुल्मी मानकोट

प्रथम सस्करण

प्रति १०००

प्रकाशन मिति २०४१। माघ

सर्वाधिकार - लेखक तथा संकलक मा सुरक्षित

मूल्यः रु० ३८।

मुद्रकः शिरीज प्रिन्टीङ्ग प्रेस, ललितपुर

Nepal Sanskrit University, Balmeeki Campus, Kathmandu

CC-0. In Public Domain. Digitization by eGangotri. Funding: MIDF

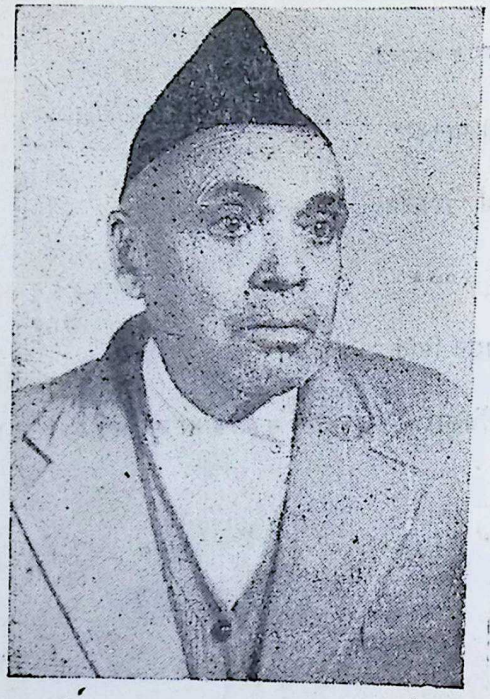

माण्डव्यऋषिको कुल्श मेह बाट अखण्डित ।
गरी वंशावली लेख्ने शिवकुमार पण्डितः ॥

Sanskrit University, Balmeeki Campus, Kathmandu

CC-0. In Public Domain. Digitization by eGangotri.Funding: MIDF

विषय-सूची

भूमिका – सूर्यविक्रम ज्ञवाली पृष्ट

परिचय – गोपीकृष्ण शर्मा

ज्ञवालीको संवन्धमा – नारायण प्रसाद अधिकारी

दुई – शब्द – लेखक शिवकुमार

प्राचीन परम्परा – लेखक

मङ्गलाचरणम् १

अध्याय १

सुमेरु वंशकथनम् २

अध्याय २

कृष्णदासवंशकथनम् ३

ठूलामोहरे ४

ढुकुरखोला ५

अमिले ५

टिमुरे ७

अमलावास ७

मुख्य टोला ८

सेराली ७

पाल्पाअसारे ८

ठूलामोहरे ८

मुख्ये टोला ८

नौ धारा ९

गुल्मी रुञ्जाकोट १०

पाल्पा अरसौदी १०

नौ धारा १०

कुसुमखोला ११

वगुवा १५

अध्याय ३

गोपाल वंशकथनम् १८

स्याङ १८

लिघा २२

खुडडाँडा २३

गैरावारी २३

गैरावारी २५

डुङ खोला २३

अध्याय ४

गणपतिकमलापति वंशकथनम् ३३

दिगाम मौलिपुर ३३

खिदमे ३३

गुल्मी ज्ञवा ३४

तल्लागांउ ३५

व्याडमाथि ३५

वादीथुम्का ३६

वादी ३६

उपल्काथुंका ३७

गैन्ही खुट्टा ३८

वाटुले ३९

Nepal Sanskrit University, Balmeeki Campus, Kathmandu

CC-0. In Public Domain. Digitization by eGangotri.Funding: MIDF

डांडाली ३९
आँप खर्क ४०
डांडा खक ४०
नयाँघर ४०
गैरेली ४१
चुरचुरे ४२
धुरचुवहर ४२
भौतीकोट ४२
येपलेखर्क ४२
भैरवस्थान ४२
वजाड्दी ४३
नीमाखंक ४४
सौरीवोट ४४
रिडीवजार ४४
तंघासे ४४
पत्ता लागे को छैन ४५
ठूलाखर्क ४६
गैन्हा ४६
ठूलाखर्क ४८
पुच्छारे ४९
टाकुरा ५२

अध्याय ५

केशव पुत्र काशिराम वंशकथनम्
झवा ५३
पाँघा ५३
दाङसिर ५४
पण्डरमने ५७
गुल्लीखोला ५७
अगला चिलाउने ५८
चिर्दी डांडा ५८
उल्ली ग्रोला ५८

अध्याय ६

मुरारि वंश कथनम् ५९
दौघा ६०
खिदिमदें बल चौर ६०
दंघा भुट्कवोट ६०
पनेर बोट ६१
ओखर वोट ६१
पुच्छार दमाहर ६२
खिदिमढाव ६३
खिदिमसालबुटा ६३
पटवारी ६४
खिदिमढाव ६५
दंघा ६५
पद्दाली ६५
काठमाण्डौं पाटनढोका ६६
दौंघा ६७
डाडां गाउं ६७
जहर बोट ६७
भैरहवा ६८
दंघा ६८
झवा ७०
झवा हर्रेली ७०
दामलाचौर ७०
कमेर डाडां ७१
डेरादुन ७१
थोर्गा कमेर डाडां ७१
दामला चौर ७२

Nepal Sanskrit University, Balmeeki Campus, Kathmandu

CC-0. In Public Domain. Digitization by eGangotri.Funding: MIDF

सुन डाँडा ७२
धरंपोखरा ७३
दामला चौर ७३
थोर्गा सित्तल ढुंगा ७४
दिगाम मौलिपुर ७४
खिदिम ७४
भैरवा ७५
पाल्ला कुसेनी ७५
कालापातला ७५
उमिकोट ७६
लामाखर्क ७६
चुन्दुङ्गा ७७
आरु पाटा ७७
जामने ७८
बाँसकोटे ७९
कालापातला ७९
चिलाउने पोखरा ८०
खोल्टे ८०

अध्याय ७

चूडामणि वंशकथनम्
पाल्ला सोम हरा ८२
परासीमा ८२

अध्याय ८

गौम वंशकथनम्
ग्वादी ८३
ग्वादी गैरा ८४
मुख्येटोला ८४
पल्ला घर ८५
मंजेङ पोखा ८५
ओखल् ढुंगा बोहाले ८५
थुंका ८५
रिम्मामा ८६
कोलादी ८६
ग्वादी ८८

अध्याय ९

धनञ्जय वंश कथनम् ८९
लामजाकोट चिदिहार ९०
माँझ घर ९०
गिदीमा ९०
कोलमाथी ९१
तल्लीगाउँ ९२
पारी खर्क ९२
तल्ली गाउँ ९३
लामजाकोट ९३
थोर्गा पीपल थोक ९४
तल्ला मरुङ ९४
पीपल थोक ९४
गैरी खुट्टा खरीबोट ९५
लामजाकोट ९५
टाहाटिम ९५

अध्याय १०

विद्यपति वंशकथनम् ९८
खस्यौली ९८

अध्याय ११

विश्वेश्वर वंशकथनम् १००

Nepal Sanskrit University, Balmeeki Campus, Kathmandu

CC-0. In Public Domain. Digitization by eGangotri.Funding: MIDF

(भेटिएको छैन)
मानकोट १०१
तल्लाकोट १०२
पोखरे डाडाँ १०३
छाप १०४
टोडके १०४
फूल वारी १०४
बाँस पाटा १०६
बुढा धुंका १०६
कवर खर्क १०६
बाँझावारी १०७
बलकोट १०७
चण्डीस्थान १०७
कोट १०८
भोटेखर्क १०८
पल्ला टोडके १०९
पल्ला धुंका १०९
झमादीपा ११०
थोर्गा १११
बसन्त पोखरी ११२
पूर्व पोखराम ११३
मुसिडाडाँ ११३
रातामाटे ११३
थोर्गापहेक ११४
भयेर थान ११४
मरुङ ११४
बतूखर्क ११५
अर्खले ११५
बसन्त पोखरी उपल्ला घेर ११६
भेटिएको छैन ११६
पोखरा ११७
वाहा चौपारे ११८
फेकलदी १२०
थोर्गाफल्ले खर्क १२१
फेकलदी बुढाघर १२२
फल्लेखर्कग्राँपा रुख १२२
फल्ले खर्क १२२
सिन्हाने १२२
बर्साउँटा १२३
भेटिएको छैन १२५
खिदिममा १२६
मोहोरे १२७
उर्लेनी १२७
जानेली १२८
बाटामुनी १२८
रुझाकोट मैनडाडाँ १२९
पोखरे १२९
मुणीपोखरी १२९
पोखरे १३९
तल्ला वारे १३०
मोहरे माँझघर १३१
थोर्गा जिवाल टोला १३२
थोर्गा माँझगाउँ १३३
चाँपाखर्क १३३
मोहोरेमा १३५
थोर्गा विष्णुपञ्जर १३६
चिउरेक थोर्गा १३६
फेका लदी विष्णु पञ्जर १३६

Nepal Sanskrit University, Balmeeki Campus, Kathmandu

CC-0. In Public Domain. Digitization by eGangotri.Funding: MIDF

पाल्पा मोहोरे
छेवरे १३७
झोले थोर्गा १३८
जिमीरे खर्क १३८
रिम्मामा १३९
ठूलापोखरा १४१
माँझ गाउँ १४१
राता खर्क १४२
ठूलापोखरा १४२
उपल्लो वतासे १४२
स्यालपोखरी १४३
काभ्राकोट १४३
पीपलमुनी १४३
जिम्मावाल १४४
अधेरीखोला १४४
तल्लाग्वादी १४५
ठाडावाटा १४६
खनिडाडाँ १४६
ग्वादी १४६
चित पानी १४८
निउरेक ठाडावाटा १४९
ओखल ढुंगा १४९
ठाडावाटा १४९
बुकुरे १४९
पोखरामाथी १५०
ओखल ढुंगा १५१
वतासे १५२
ठाडावाटा १५२
जौखोला १५२
जौखोला १५३
चौरेली १५३
ओखरपाटा १५५
तेर्छावाटे १५५
पत्ता छैन १५५

अध्याय १२

पीताम्बर वंश कथनम् १५६
चिदीकामा १५७
सिरचौर गैरीखुट्टा १५७
सती डाडाँ थोर्गा घुँडी १५८
आँप १५९
थोर्गा हुलाक मुनी १५९
हुलाक १६०
वोहाले १६१
ग्वादी १६१
काभ्राकोट १६१
प्रोहा बुढाकट्टे १३२
मौलीपुर अन्तरे १६३
तिलङ्गा १६३
किरारुखे १६३
घडेरी १६४
वोहाले १६४

अध्याय १३

जुहाड १६५
बाँझावारी १६६
गिदेंरी पाटा १६६
हँसरा १६६
थोर्गापहेक १७०
भकारे १७१

अध्याय १४

Nepal Sanskrit University, Balmeeki Campus, Kathmandu

CC-0. In Public Domain. Digitization by eGangotri.Funding: MIDF

जनार्दन वंश कथनम् १७२
भेटिएको छैन १७२

अध्याय १५

प्रजापति वंश कथनम् १७३
भेटिएको छैन १७३
भटुका १७४
मुकुन्द वंश कथनम् १७४

अध्याय १६

भटुका टाकुरा १७५
जुहांङ्लोहोरे आँपे १७५
विचारी १७५
भटुका १७५
बुढाघर १७८
तिलाघर १७९
सातमुरे १८१
टाकुरा १८२
तिलाघर १८२
गोरुवाँघिन १८२
ठूलाघर १८२
पाल्पाखस्यौली १८४
भटुका सातमुरे १८५
आराभञ्ज्याङ १८६
भटुका तल्लोघर १८६
मुसुङ्खोला १८६
माडीमा १८७
भटुका थाम १८७
पाल्पा कुसेनी १८७
भटुका तल्ला घर १८८
कुसेनी १८९

अध्याय १७

अथ पद्म नाभ वंश कथनम् १९३
भेटिएको छैन १९३

अध्याय १८

रामचन्द्र वंशकथनम् १९३
माडी १९३
काठमाण्डौं वानेश्वर १९८
काठमाण्डौं लगनखेल १९९
काठमाण्डौ नारण पोखरी २००

अध्याय १९

माडीमा २०१
माडीपोखरा थोक २०१
गुल्मी चार पाला २०२

इतिवंशावली समाप्ता ॥

Nepal Sanskrit University, Balmeeki Campus, Kathmandu

CC-0. In Public Domain. Digitization by eGangotri.Funding: MIDF

भूमिका

विविध थरको नेपाली ब्राह्मणहरु का वंशावली हरु हेर्दा उनीहरु भारत बाट नेपाल पसेको कारण भारतमा मुसलमानहरुको आक्रमण भयेपछि उनीहरु माथी भयेका धार्मिक अत्याचारले धर्मसंरक्षण गर्न गाहारो परेर रहेछ भन्ने कुरा विदित हुन्छ। यसरी धर्म जोगाउन नेपाल पस्ने ब्राह्मणहरु मध्ये धेरै कन्नौज (कान्य कुब्ज) बाट तथा केही वर्तमान भारतको हरयाना राज्य औ अन्यत्र बाट पनी आयेका कुरा चाल पाइन्छ। कोही धारा वा उज्जैन बाट आयेका हौं भन्ने पनी छन्। दक्षिण बाट आउनेहरुका पनी केही थर भयेको चाल पाइयेको छ।

इनीहरु कुन समयमा नेपाल पसेका हुन् भन्ने कुरोपनी इनीहरुका वंशावलीहरुबाट मोटामोटी चाल पाइन्छ। अर्ज्याल वा आर्यालहरुका वंशावली बाट साके १२१५ तदनुसार १२९३ ई० मा कान्यकुब्जका मुसलमान शासकले हिन्दुहरु माथी गरेको धार्मिक अत्याचार सहन नसकी अर्ज्यालहरुका पुर्खा त्यो ठाउँ छोडी हिमालयका आश्रयमा जान भनी हिंडी कुमाउँ हुँदै डोटीका राजाका शरण पर्न आएको तथा त्यहाँ बाट पनी उनीहरु जुमलाका राजाका आश्रयमा गयेको कुरा विदित हुन्छ। जुमला बाट बिस्तार बिस्तार बसाई सर्दै पश्चिमका विविध ठाउँमा बस्तै उनका सन्तानहरु गोर्खाका राजाको गुरुहुन पुगेको विदित छ। गोर्खा बाट १५५९ ई० पछी उनका सन्तान बसाई सर्दै पूर्व नेपालमा सर्वत्र व्याप्त भयेको कुरा पनी हामीलाई थाहा छ।

सिन्ध माथी मुसलमानहरुको अष्टम शताब्दिमा भयेको आक्रमण तथा विजयलाइ बाद दिये भारतमा मुसलमानहरुको आक्रण प्रायः एघारौं शताब्दि देखी आरम्भ भयो भनी भन्नु पर्छ। यो तथा परवर्ती शताब्दिमा भयेका महमूद गजनी तथा मुहम्मद गोरीका आक्रमणहरु महामारी जसता थिए। ती आक्रमणकारी हरुले भारतमाथी धेरै चोटी आक्रमण गरेको भये ता पनी तथा तिनका आक्रमणको परिणाम स्वरुप लाखौं मानिस मारिने उत्तीकै घरवार विहीन हुने।

तथा धेरै संख्यामा दास हुनु परे, तापनी आक्रमण कारी फर्के पछी मानिस साधारण जीवन व्यतीत गर्न लाग्थे औ बितेको दुःख विर्सन थाल्थे। यसो गर्दा

Nepal Sanskrit University, Balmeeki Campus, Kathmandu

CC-0. In Public Domain. Digitization by eGangotri.Funding: MIDF

गर्दै १२०६ ई० मा मुहम्मद गौरीका प्रतिनिधिका रुपले उनको कुतुबुद्दीन नामक दासले दासवंशको राज्य दिल्लीमा स्थापित गऱ्यो । पछी अरु अरु वंशका मुसलमान हरुले दिल्लीमा आफ्नो शासन कायम गरी उत्तर तथा दक्षिण भारतमा आफ्नो राज्य विस्तार गरे ।

अन्त्यमा १५२६ ई० मा बाबरले दिल्लीमा प्रसिद्ध मुगलवंशको राज्य स्थापित गरे । हुनता मुगलहरुको शासन पनी हिन्दुहरुका निम्ती धार्मिक दृष्टीले उतीराम्रो नभएता पनी यो भन्दा अघी १२०६ ई० देखी १५२६ इ० सम्मको मुसलमान हरुका शासनको समयमा हिन्दुहरुमाथी ठुलो धार्मिक अत्याचार भयो तथा यही समयमा उत्तर भारतका अनेक मानिस आफ्नो घरद्वार छोडी स्वधर्म संरक्षणार्थ "हिमगिरि तिर ठाडै हानिई" नेपाल पसे ।

झवालीहरुका पुर्खापनी सोही समय हिमालयका आश्रयमा धर्मसंरक्षणार्थ आयेका हुन् भन्ने वलियो अनुमान हुन्छ । जुमलाका तिनताकका राजाको आश्रय प्राप्त गर्ने झवालीहरुका ज्ञात आदिपुरुष याजक भट्ट धन्यरहेछन् किन भने आज उनका सन्तान नेपाल अधिराज्यका विविध भागमा राष्ट्रको सेवा गरी बसेका-छन् । याजक भट्टका सन्तान बसाई सरी जुमला बाट यत्रतत्र लाग्दा उनीहरुको थर कहिले केही भयो तथा कहिले केही । तर यो कुरा उती महत्वपूर्ण छैन किन भने थर ता प्रायः मानिसको निवास स्थान बोध गराउनाका निमित्त निर्मित हुन्छ । मूल कुरो ता गोत्र हो तथा माण्डव्य गोत्रका मानिस जहाँ बसेता पनी तथा लौकिक कारणले थर वे लै भयेता पनी उनीहरु एकै हुन् भन्ने कुरामा सन्देह छैन ।

झवाली कुलका विकास सिव मानिसलाई परिचय गराउने यो वंशावली थोर्गा, गुल्मीका निवासी पण्डित शिवकुमार झवाली ले धेरै अनुसन्धान गरी लेख्नु भयेको हुनाले वहाँ प्रति सबै नेपाली अनुगृहीत भयेका छन् ।

यसतो ज्ञानवर्धक तथा अनुसन्धानात्मक पुस्तक प्रत्येक झवालीले अवश्य आफ्नो निजी पुस्तकालयमा राख्नु वडो राम्रो कुरा हो । तथा समय समयमा यथावकाश यसलाई हेर्ने गरे नेपाली राष्ट्र कसरी निर्माण भयेको रहेछ तेसको उनी हरु झलक पाउने छन् । यसले उनीहरुलाई विकासका पथमा तीव्रता पूर्वक हिड्न लागेको नेपाली राष्ट्रका विकासमा आफूले भियाये जती योगदान गर्न उत्साह पनी प्रदान गर्ने छ । आरम्भमा यौटा सानु राज्यका (बाइसे चौविसे मध्ये

Nepal Sanskrit University, Balmeeki Campus, Kathmandu

CC-0. In Public Domain. Digitization by eGangotri.Funding: MIDF

एक) रैती भयेका पुर्खाका सन्तानले आज विश्व विदित यशस्वी नेपाली राष्ट्रको नागरिक हुने गौरव प्राप्त गरेको छ तथा विश्वको आजको गति विधि बुझेर झवालीहरुले अरु सचेत नेपाली नागरिक सरह नेपाली राष्ट्रको विकास हुने कार्य गर्न झन अघी सर्न परेको छ। अनुसन्धान पूर्वक लेखियेको यो वंशावली यसै दिशालाई इङ्गित गर्छ तथा झवाली हरुलाई अझ वढी उत्साह तथा विद्वत्ता पूर्वक देश तथा राष्ट्रको सेवामा लाग्न उत्साहित गर्छ।

अन्त्यमा झवाली हरुलाई उनीहरुका प्रारम्भ तथा भूतको झलक दिदै तथा वर्तमान समयमा उनीहरुको कर्तव्य केहो सो परोक्ष रीतिले सङ्केत गर्न यसतो उपयोगी तथा विद्वत्तापूर्ण पुस्तक प्रदान गर्नु हुने यो पुस्तकका रचयिता पण्डित शिवकुमार झवाली लाई मेरो हार्दिक साधुवाद छ।

वानेश्वर
काठमाण्डौं
मार्ग ४, २०४१

सूर्यविक्रम झवाली

(वयोवृद्ध लेखक श्री सूर्यविक्रम झवालीज्यूको यो लेख उहाँकै ह्रस्व दीर्घ आदिका नियम वमोजिम जस्ता को त्यस्तै छापिएको छ)– शिवः।

Nepal Sanskrit University, Balmeeki Campus, Kathmandu

CC-0. In Public Domain. Digitization by eGangotri.Funding: MIDF

वाल्मीकि विद्यापीठ

९२४०१

Nepal Sanskrit University, Balmeeki Campus, Kathmandu

CC-0. In Public Domain. Digitization by eGangotri.Funding: MIDF

परिचय

प्रस्तुत ग्रन्थ (ज्ञवाली थरको वंशावली) प्रकाशित हुनु नेपालको सांस्कृतिक इतिहासका दृष्टिले ठूलो गौरवको कुरा हो । यस वारे पाल्पा जिल्ला खस्यौलीका पं हरिदत्त ज्ञवालीले १०० वर्ष पूर्व सम्मको ज्ञवाली थरको वंशावली टिपोटका रुपमा तैयार गराएका रहेछन् । सो समय भन्दा पछि १०० वर्ष यताको वंशानुक्रम लाई समेत यथासंभव खोज-अन्वेषण गरेर पूर्वनिर्मित टिपोटमा श्टङ्खलित गर्नु वाञ्छनीय थियो । ज्ञवाली थरको वंशावली वारे विशेष चासो राखने गुल्मी जिल्ला थोर्गाका पं शिवकुमार ज्ञवालीले सो अभिभारा काँधमा वोकेर गुरुतर कार्यका लागि अगाडि सर्नु भयो र त्यही अभियानको परिणाम स्वरुप यस ग्रन्थको जन्म भएको हो ।

पं शिवकुमार ज्ञवाली जन्म वि० सं० १९७४ गुल्ली जिल्ला, थोर्गा माझ गाउँ चाँपाखर्क हुनु हुन्छ, उहाँले व्याकरण मध्यमा १० उप निषद षड दर्शनको राम्रो अध्ययन गर्नु भएको छ र खाँची भार्से रिडी तथा पाल्पा अर्चलेका वेदवेदाङ्ग सं० मा. विद्यालयमा स्मेत अध्यापक का रुपमा रही संस्कृत विद्या प्रदान गर्दै आउनु भएको हो ।

त्यसभेगका शिक्षित जन समुदायमा संस्कृत वाङमयका विद्वानका रुपमा परिचित हुनु हुन्छ । २०४१ साल देखि उहाँले सो वंशावलीको थप खोज र संकलन गर्ने काम भएको रहेछ यसरी वंशानुक्रमको खोजी गर्ने सन्दर्भमा पं शिवकुमार गुल्मी, अघा खाची, पाल्पा, रुपन्देही कपिल वस्तुर काठमाण्डौं आदि जिल्लामा पुगेर ज्ञवाली थरको वसोवास भएको गाउँ टोलमा घुमी १०० वर्ष यताको वशावली यथासंभव संकलन गर्दै जानु भयो र वंशावलीले यो रुप लिएको हो ।

ज्ञवाली थरको आदि थलो पनि अरु थरको जस्तै कर्णाली प्रदेश थियो । ज्ञवाली वंशका मूल पुर्खा ,याजक, भट्ट रहेछन् । यिनै वाट सातौ पुस्तामा पर्ने हरिदत्त भट्टलाई तत्कालीन गुल्मीवंशाका भुरे राजाले यज्ञ संपादन गराउन वोलाएछन् । तदनुसार हरिदत्त भट्ट आएर गुल्मी वंधामा यज्ञ गराएकाले उनलाई सेवा

Nepal Sanskrit University, Balmeeki Campus, Kathmandu

CC-0. In Public Domain. Digitization by eGangotri.Funding: MIDF

नामको गाउँ बिर्ता प्राप्त भयो अनि (सेवा) बिर्ता पाएका हुनाले यिनको थर भट्टबाट ज्ञवाली हुन पुग्यो भन्ने परंपरा सुनिन्दै आएको छ। जेहोस, कर्णाली प्रदेशबाट गण्डकी प्रदेशमा आएपछि मात्र ज्ञवाली थर बनेको कुरालाई भने वंशावलीले पनि पुष्टि गरेको छ। ज्ञवालीका दाजु भाइहरु अहिले पनि मुद्दर पश्चिम नेपालमा वजगाई, अधिकारी, भण्डारी, भट्ट आदि थरमा रहेकै छन्।

प्रस्तुत वंशावलीका अनुसार ज्ञवाली थरका प्रवर्तक मूल पुरुष सुमेरु हुन्। सुमेरु चाहीं गुल्मीमा यज्ञ गराउन कर्णाली प्रदेशबाट आउने माथिल्लताइएका हरिदत्त भट्टका एक्ला छोरा हुन। हरिदत्तले (जवा) बिर्ता पाएर ज्ञवाली भनिए पनि मूलतः उनी भट्ट थरमा नै परिचित थिए। यिनका सन्तान देखि अघाबधि फैलिदै गएको वंशपरंपरामा भट्ट नभनेर ज्ञवाली भन्ने गरिएको छ। त्यसो हुनाले पनि ज्ञवाली थरका प्रवर्तक आदि पुरुष भने गुल्मी जिल्लाका ,सुमेरु, भनिएका छन् र यो वंशावली सुमेरुको सन्तान–दरसन्तानको नाली बेली खुद्याउने वंशावली हो। सुमेरुबाट नै गणनागर्दा यस ग्रन्थका सङ्कलक–संपादक पं. शिवकुरार ज्ञवाली को नाम तेह्रौं पुस्तामा पर्न आउँछ।

सुमेरुका चार भाइ छोरा थिए। यिनमा जेठा र माहिला गुल्मीमा नै रहे भने साहिला र कान्छा छोरा पाल्पा माडीमा आएर बस्न थाले। यसरी गुल्मी भेगका ज्ञवाली सुमेरुका जेठा तथा माहिला छोराका सन्तान हुन् भने पाल्पा भेगका ज्ञवाली प्रायः साहिला तथा कान्छा छोराका सन्तान हुन्।

यिनै चार भाइबाट फैलेका ज्ञवालीहरु अहिले आएर काठमाण्डौं देखि भारत (दार्जलिङ, खर्साङ, आदि) सम्म छरिएर रहेका छन्।

सुमेरु पछि ज्ञवाली थरमा विशिष्ट व्यक्तिहरु बेलाबखत जन्मदै आएका छन्। वर्तमान समयमा पनि श्री ५ को सरकारको उच्च ओहदामा कार्यरत ज्ञवालीहरु मनाग्ये छन्।

यसरी ज्ञवाली वंशका उत्तरोत्तर नामहरुको वंशानुक्रम बारे बढी चासो राखेर यसपुस्तकमा छुटेका (छुट्न संभव हुने हुनाले) र नयाँ जन्मँदै गरेका नाम नामेसी हरु थपूदै जानु हरेक ज्ञवालीको दायित्व बनेको छ।

प्रस्तुत ग्रन्थको महत्व हाल त्यति न संझिएला तर सयौं वर्ष पछि यो वंशावली पनि गोपाल वंशावली अथवा खसवंशावली जस्तै अति महत्वपूर्ण बन्नेछ

Nepal Sanskrit University, Balmeeki Campus, Kathmandu

CC-0. In Public Domain. Digitization by eGangotri.Funding: MIDF

भन्ने कुरामा शङ्का छैन । यसरी टिपोटका भरमा थन्किएको (पछि नष्टपनि हुन सक्ने) झवाली वंशावलीलाई अरु १०० वर्ष पछि तन्काएर ग्रन्थको रुपदिई प्रकाशनमा ल्याउने पं. शिवकुमार झवाली धन्यवादका पात्र हुनु हुन्छ। उहाँको यो प्रयासले अरु थरको वंशावली बनाउन प्रेरित गरोस्, यही शुभेच्छा छ ।

२०४१ – पौष १५

गोपीकृष्ण शर्मा
गैंहागाउँ, तानसेन पाल्पा
हाल – त्रि. विश्वविद्यालय
काठमाण्डौं

Nepal Sanskrit University, Balmeeki Campus, Kathmandu

CC-0. In Public Domain. Digitization by eGangotri.Funding: MIDF

Nepal Sanskrit University, Balmeeki Campus, Kathmandu

CC-0. In Public Domain. Digitization by eGangotri.Funding: MIDF

श्रीः

वंशावलीको संबन्धमा

मानव विवेकशील प्राणी हो । त्यसैले उसमा बुद्धि, विवेक र कर्तव्याकर्तव्य, को ज्ञान-थोरै, धेरै मात्रामा रहेकै हुन्छ । जस अनुसार उ आफ्नो कार्यक्षेत्र बनाउँदै गई रहेको हुन्छ । मानवको कार्य र व्यवहारमा उसको आनुवंशिक, संस्कार एवं समसामयिक वातावरण र परिवेशले सबै भन्दा प्रभावकारी भूमिका खेलेको हुन्छ । अतीतको इतिहासले मानिसलाई सजग सतर्क र सक्रिय बन्दै उज्वल भविष्यतिर लकिने प्रेरणा दिन्छ । जसको इतिहास छैन परम्परा छैन, सस्कृति छैन त्यो जांति वा समाज धेरै समयसम्म जीवित रहन सक्दैन । यसैले आफ्नो परम्परा वंश सस्कार र संस्कृतिको ज्ञान हरेक जाति र हरेक व्यक्तिलाईहुनु अवश्यक छ । मूलको सम्पर्कबाट विच्छिन्न भएका हाँगा-विगा, धेरै दिन जीवित रहन सक्दैनन् । अत आ. आफ्नो वंशलताको फेंद-टुप्पाको ज्ञान हामी सबैले राख्नु पर्दछ । अफ्ना वंशवृक्षको बीज भूमि खोज्दै जाँदा हामी ती प्रातः स्मरणीय, तपोधन ज्ञानी सभ्य र पूर्व विकसित ऋषि मुनिहरु सम्म पुग्छौ जसका नाउँ (अत्रि, वसिष्ट गर्ग माण्डव्य, कश्यप भारद्वाज, आदि) बाटै हाम्रा गोत्र तथा प्रवरहरु बनेका छन् । प्रत्येक शुभकार्यमा उचारण हुने गोत्र र प्रवरले तिनै ऋषिहरुको गंझना गराउँछन् । जसले मानव सभ्यताको मिर्मिरेमा तपोवलको एकान्त कुनाबाट । सर्वे भवन्तु सुखिनः ··· ··· । र बसुधैव कुटुम्बकम् । को नारा दिएका थिए । तो दिव्य महिमामय पूर्वजहरुको पवित्र कार्य र नाउँबाट टाढिदै गएकाले नै हाम्रा सन्ती दुःखी, अशान्त र भयभीत हुन पुगेका छौं । यस दिशातिर, हामीलाई पुनर्जागरित तुल्याउन घचघच्याउन र उप्रेरित गर्न यसले किसिमका वंशावलीको आवश्यकता पर्दछ ।

Nepal Sanskrit University, Balmeeki Campus, Kathmandu

CC-0. In Public Domain. Digitization by eGangotri.Funding: MIDF

Nepal Sanskrit University, Balmeeki Campus, Kathmandu

CC-0. In Public Domain. Digitization by eGangotri.Funding: MIDF

नेपाली समाजको निर्माण आर्य र ,मंगोल, दुई प्रकारका रक्तको मिश्रणबाट भएको छ । विक्रमको एघारौं शताब्दीको वार, पार, भारत भूमिमा वसोवास गर्दै आएका कार्यहरु तत्कालीन मुश्लिम शासकहरुभाट भएको धार्मिक अत्याचारलाई सहन नसकी आफ्नो धर्म र संस्कृतिको संरक्षण गर्न शान्ति खोज्दै नेपाल भूमिमा प्रवेश गरे । उनीहरुको प्रथम आश्रयस्थान थियो पश्चिम नेपालको कर्णाली प्रदेश । तिनै आगन्तुक मध्येका एउटाहुनू ज्ञवाली वशका पुर्खा (याजक भट्ट) जसले तत्कालीन जुम्लीनरेशबाट सन्मान र वित्ता समेत पाई बसेको कुरा वंशावलीमा उल्लेखित छ । बढ्दै गएका शाखा, सन्तान पश्चिमबाट क्रमशः पूर्वतिर पाइला चाल्न थाले । कालान्तरमा वासस्थान र कार्यका आधारमा उनीहरुले आफुलाई विभिन्न थरमा विभजित भएको पाए । उदारणका लागि याजक भट्टका सन्तान कुनै भट्टनै रहे, भने, कुनै वजगाउँमा वस्नाले वजगाई कुनै भण्डारको काम गर्नाले भण्डारी अधिकार प्राप्त गरेकाले अधिकारी र ज्ञवामा वसोवास गरेकाले ज्ञवाली कहलाए । यी सवैको गोत्र एउटै माण्डव्य हो र कुलदेव एउटै मष्टा हुनू । भौगोलिक कारणबाट रीति स्थितिमा सामान्य अन्तर पर्न गए पनि कुलपूजाको मूल विधान चाहिँ सवैमा एकै किसिमको पाइन्छ । यसकिसिमका उदारण अन्यान्य गोत्र हरुमा पनि भेटिन्छ । विभिन्न थरमा विभक्त भएकाले आफुलाई भिन्न मझनेहरुमा ,हामो सवै एउटै पुर्खाका सन्त ति हौं, अतः दाजु भाइ हौं भन्ने भावना जगाउने भएकाले नै समता वंशावलीको वढी महत्व देखिन आउँछ ।

अतीतको गर्भमा पुरिइ सकेका आपना पूर्वज र तिनबाट प्रविच्छिन्न रुपमा । मयाँगिदै गएको वंशालताको नाली, वेली हाउदै मूलपुरुष सम्म पुगेर ऐतिहासिक आधारमा तिनका कार्य वचारको विवेचना गर्नु सामान्य कुरो होइन, यसका लागि वगाउनु पर्छ अध्ययन, अनुसन्धान र अनुभवको त्रिवेली कठिन कार्यमा लागीपर्नु ही मध्ये एक हुनुहुन्छ यस ग्रन्थका निर्माता पण्डित शिवकुमार ज्ञाली जी ।

Nepal Sanskrit University, Balmeeki Campus, Kathmandu

CC-0. In Public Domain. Digitization by eGangotri.Funding: MIDF

गुल्मी जिल्लाको थोर्गा, गाउँमा जन्मेएर संस्कृतको मध्यमा सम्म उत्तीर्ण गर्नु भएका श्री ज्ञवाली जी कला युक्त भोगी विद्वान हुनु हुन्छ । यहाँका स्वाध्यायन, जाँगर उत्साह र लगनशीलता, साँच्चिकै रहरलाग्दो र प्रशंसनीय छ । जहिले सुकै पनि वहाँ आध्यात्मिक पुस्तक, पत्रिका र कापी-कलम बीच भेटिनु हुन्छ । वहाँको यसतै अजस्त परिश्रमको मीठो फल हो यो वंशावली । विभिन्न शास्त्रीय सूत्र आदी प्रमाण र ऐतिहासिक आधारहरु दिएर तयार पारिएको यो वंशावली एउटा सामान्य वंशावली मात्र नभएर संवन्धित वँशको सांस्कृतिक शास्त्रकै रुपमा उभिएको छ । यो पनि नेपाली वाङ्मयको ठूलै सेवा हो । यस किसिमका वंशावलीको आवश्यकता हामी कहाँ कति हो कति छ । वुढेसका दिनहरुमा पनि यसता महत्वपूर्ण कार्य गर्ने वुढाहरुसंग हामीले धेरै कुरा सिकनु र प्रेरणा लिनु छ । आजका वालक भोलिका कर्णधार हुन् भने आजका वुढा, वुढी हिँजका जिउँदा इतिहास हुन् । यसैगरी वाँचेका जतिले इतिहास लोकल्दे गए हाम्रो भाषानिकै धनी हुने छ र कैयौँ अज्ञात ऐतिहासिक तथ्य सामुन्ने आउनेछन् । यस ग्रन्थमा वंशगत नाउँहरुको सूचिवाहेक भन्नुपर्ने अरुकुराहरु अनुष्टुप छन्द व्यक्त भएवाट के कुराको सकेत पाइन्छ भने-कविता लेख्ने र कवि बन्ने जवानीको अपरिष्कृत र अपूर्ण रहरले अझै पनि अन्तर मनबाट साउती गर्दैछन् ।

पण्डित शिवकुमार ज्ञवली जी एक प्रतिमा सम्पन्न व्यक्ति हुनुहुन्छ, वंशावली लेखेर नेपाली जाति र भाषालाई ठूलो योगदान पु-यउनु भएतो छ । यसले साथदिन नखोजे पनि वहाँबाट यसता संभावनाको आशा अझै गर्न सकिन्छ ।

नारायण प्रसाद अधिकारी

२०४१।१०।२० चापकोट वर्कष्टार

स्याङ्जा

हाल-शान्तभवन-काठमाण्डौ

Nepal Sanskrit University, Balmeeki Campus, Kathmandu

CC-0. In Public Domain. Digitization by eGangotri.Funding: MIDF

दुई–शब्द

यो अनादि संसारमा ब्रह्मादेखि सूक्ष्म कीटाणु सम्मका यावज्जीव वर्गलाई आफ्नो प्रारब्ध कर्म अनुसार फल भोग दिलाउन सर्वान्तरयामी परमात्माले स्व स्व कर्मानुसारको योनि जाति स्थान कर्म आदिको रचना गर्नु भएको हो।

त्यसकारण देव, ऋषि, पितृ मनुष्य आदिको मार्ग शास्त्रमा विभिन्न रूपले बताइएको छ।

मनुष्यमा पनि विसाल भूमण्डलभा पृथिवीको प्रत्येक, द्वीपको र प्रत्येक जातिको, धर्म, कर्मको, मार्ग विभिन्न रूपमा देखिन्छ।

मनुष्यले गर्नु पर्ने धर्म, अर्थ, काम, मोक्ष, यी चार पुरुषार्थ छन् यिनी मध्ये धर्म, अर्थ, काम, यी तीन गौण हुन्, अन्तिम मोक्ष परमपुरुषार्थ हो यो कुरा श्रुति स्मृति, पुराण, इतिहास, युक्ति, अनुभव, सिद्ध छ।

यो लोकमा काम्य कर्मद्वारा सुख भोग र परलोकमा स्वर्गादि सुख प्राप्ति चाहने तथा निष्काम, कर्म द्वारा (१) जन्म मरणादि दुःख व्याप्त भवचक्रको निवृत्ति गरी (२) अपवर्गरूप मोक्ष चाहना गर्ने सज्जन वर्गले सदा शास्त्रोक्त विधिले सकाम वा निष्काम कर्म गर्नु अत्यावश्यक छ।

(३) शास्त्रमा ज्ञानबाट मोक्ष हुन्छ भनि बताइ एको छता पनि जन्म जन्मान्तरका अनादि सञ्चित कर्मका अनेक वासना, वेदोक्त सुकर्मले नाश गरी अन्त स्करण शुद्ध भएपछि मात्र सद्गुरु बाट प्राप्त भएका (तत्त्वमसि) आदि महावाक्य हरुका श्रवण मनन निदिध्यासन मात्रले निर्विकल्प समाधि द्वारा ज्ञानोत्पत्ति हुन हुँदा सो बाहेक मोक्षप्राप्तिका लागि पहिला वेदोक्त निष्काम कर्मको आवश्यकता देखिन्छ।

---

(१) विविध बाधना योगाद्दुःखमेव जन्मोत्पत्तिः। (न्या, सू, ४। ५५)

(२) दुःख जन्म प्रवृत्ति दोषा मिथ्या ज्ञानाना मुत्तरोत्तरा पाये तदनन्तरा पाया-दपवर्गः। (न्या. सू. १।२)

(३) ऋते ज्ञानान्न मुक्तिः। शङ्कराचार्यः। ज्ञानादेव तु कैवल्यम्। ज्ञानान्मुक्तिः। (सां सू) विद्या विमोक्षाय विभाति केवला। (रामगीता)

Nepal Sanskrit University, Balmeeki Campus, Kathmandu

CC-0. In Public Domain. Digitization by eGangotri.Funding: MIDIL

वेदोक्त आश्रम विहित निष्काम कर्मले चित्तशोधन द्वारा ज्ञान साधन हुँदा ज्ञान काण्डमा ज्ञानोपदेश गर्दा (श्रुति १) स्मृतिले (२) कर्मको प्रशंसा गरेको देखिन्छ ।

वेद यद्यपि (३) दुर्गम जस्तो देखिन्छ तापनि सकल वेदार्थको प्रतिपादन गर्ने महामुनि जैमिनि आदिले धर्मको विषयमा सुविधाको लागी (चोदना लक्षणो धर्मः) (वेदबोधितेष्टसाधन ताको धर्मः) (यतो ऽभ्युदय निः श्रेयसः सिद्धिः स धर्मः) इत्यादि उपदेश गर्दै यागादि धर्म प्रतिपादक, वेदहो भनि निर्णय गर्नु भएको हो ।

सनातन धर्ममा (४) वेलावखत आघात पर्न जाँदा प्राचीन काल देखिनै मौका मौकामा सर्वशक्तिस्वामी परमात्मा बाट अनेक अवतार द्वारा धर्मको रक्षा हुँदै आएको कुरा (५) स्मृतिमा स्पष्ट देखिन्छ ।

---

(१) कुर्वन्नेवेह कर्माणि जिजीविषेच्छतं समाः ।
एवं त्वयि नान्यथेतो ऽस्ति न कर्म लिप्यते नरे ॥

(इति श्रुतिः)

(२) कर्मणैव हि संसिद्धिमास्थिता जनकादय ।
न कर्मणामनारम्भान्नैष्कर्म्यं पुरुषो ऽश्नुते ।

(गीता अ. ३)

(३) वेद ऋग्, यजु, साम, अथर्व, ४ भाग भै संहिता, ब्राह्मण, आरण्यक, उपनिषद विधि, नियम, परिसंख्या, मन्त्र, नाम, निषेध, अर्थवाद, इत्यादि बाट दुर्गम जस्तो छ ।

(४) सनातन धर्म भनेको अनादि काल देखि चलि आएको सनातन परमेश्वरको धर्म हो ।

(५) यदा यदा हि धर्मस्य ग्लानिर्भवति भारत ।
अभ्युत्थान मधर्मस्य तदात्मान सृजा म्यहम् ॥

(गी. ४।७)

Nepal Sanskrit University, Balmeeki Campus, Kathmandu

CC-0. In Public Domain. Digitization by eGangotri.Funding: MIDF

द्विजादिमा चारै आश्रम बाट आश्रम विहित वेदोक्त निष्काम कर्मानुष्ठान द्वारा ज्ञानोत्पत्ति गरी मोक्ष प्राप्त गर्न अधिकार छ।

ज्ञानोत्पत्ति गर्न साधन चतुष्टय (१) संपन्न उर्ध्वरेतः (२) सं न्यासी मा विशेष अधिकार छ भनि श्री वेद व्यासले बताउनु भएको छ।

ज्ञान बाट आत्म साक्षात्कार भै मोक्ष त हुन्छ तर अविद्या (३) निवृत्ति गर्न सक्नु पर्छ, अविद्यामा मल, विक्षेप, आवरण, यी तीन शक्ति रहेका हुन्छन्।

मल हो – अन्तस्करणको मलिन संस्कार जनित दोषः, त्यसको निवृत्ति सकाम कर्मले ह्वैन, निष्काम कर्म गर्नाले हुन्छ भनि श्री वेदव्यासले (४) बताउनु भएको छ।

विक्षेप हो – चित्तचाञ्चल्यता– जस्तो असर्प भूत रज्जुमा चित्त चाञ्चल्यता ले सर्पको भ्रम भए जस्तै निर्विकल्प शुद्ध ब्रह्ममा प्रपञ्च भ्रान्ति हुन्छ त्यस्तो विक्षेप–लाई सगुणोपास ना ले ह्वैन अर्थात (५) प्रतीको पासना नगरेर अहङ्ग्रहोपासना बाट निर्गुणको उपासनाले विक्षेपको निवृत्ति हुन्छ।

आवरण हो – स्वरुप विस्मृति, वा, अज्ञान, आफ्नै अज्ञान ले छोपिएको रज्जुना आवरण शक्तिले सर्प संभावना गराउँछ त्यस्तै–अद्वैत ब्रह्ममा आवरण

---

(१) साधन चतुष्टय – नित्यानित्य वस्तु विवेकः (१)

इहामुत्र फल भोग विरागः (२) शमदमादि साधन सपदः (३) मुमुक्षत्वम्।

(२) (उर्ध्वरेतः सुच धढदे हि) (ब्रह्मसुत्र. ३।४।१७ मा)

(एकमेव प्रव्राजिनो लोक निच्छन्तः प्रव्रजन्ति) (वृ. उ. ४।४।२२ यो मन्त्रको आधारमा श्रीशङ्करा चार्यले भाष्यमा धेर व्याख्यान गर्नु भएको छ)

(३) अनित्या शुचि दुःखा नात्मसु नित्य शुचि सुखाभ ख्याति रविद्या (वो. सू २।५)

(५) न प्रतीकेन हि सः। ब्र. सू. अ. ४. पा. १ सू. ४

(४) विहितत्त्वा च्चा श्रम कर्माऽ पि। (३ अ. ४ पा. ३ २ सू. मा)

(तमेतं वेदानुवचनेन ब्राह्मणा विविदिषन्ति यज्ञेन दानेन तपसा ऽ नाशकेन) वृ. ह. दा. उ. ४ ब्रा. २२ मन्त्रको आधारमा श्री शंकराचार्यको धेर व्याख्यान छ।

Nepal Sanskrit University, Balmeeki Campus, Kathmandu

CC-0. In Public Domain. Digitization by eGangotri.Funding: MIDF

शक्तिले कर्तृत्व, भोकतृत्व, सुख दु.ख मोहात्मक, संसार, भावना गराउँछ। यो आवरण शक्ति कार्यब्रह्मको (१) ज्ञान बाट हैन अक्षर ब्रह्मको ज्ञान बाट नाश हुन्छ। यस्ता रीतले अविद्यामा हहेका तीनै शक्ति नाश भए र गए पछि अविद्या नाश भै घट नाशले घटाकाशको महाकाशमा स्वरुप लय भए जस्तै अविद्या नाशले जीवात्माको स्वस्वरुप अक्षर परमात्मामा वृत्तिलय हैन स्वरुप लय भै चारपुरुषार्थ मध्येको अन्तिम परमपुषार्थ मोक्ष, प्राप्ति हुन्छ।

अतः परमपुरुषार्थ मोक्ष प्राप्ति गर्नलाई स्वाश्रम विहिम धर्मो पार्जन गर्नु अत्यावश्यक पर्दछ। धर्मोपार्जनमा देश, काल, द्रव्य, कर्ता, मन्त्र, कर्म, समेत छ चीजको शुद्धि चाहिन्छ भनि शास्त्रकारले बताउनु भएको छ। (२)

कर्म कर्ता साधन वेदोक्त धर्मोजिम नभएमा पनि फल प्राप्ति हुन्न (३) भनि शास्त्रमा निर्णय गरेको हुनाले देशादि शुद्ध भएता पनि कर्ता शुद्ध हुनाको लागी वंशपरपरागत कुलाचरण स्त्री पुरुषमा शुद्ध हुनु पर्छ। त्यसो हुनाले द्विजादि जातिमा स्त्री पुरुषको वैवाहिक सम्बन्ध शास्त्रोक्त विधिले गर्नु पर्ने हुनाले आफ्ना आफ्ना गोत्रका नाता पुस्ता यथार्थ नजानी नहुने हुँदा आफ्ना कुलको वंशावलीमा आवश्यकता देखिन् छ।

हामीले आफ्नो जाति गोत्र स्वाश्रम विहित कुलाचार धर्मादिको प्रतिपादन गर्ने आफ्नो वंशावलीको ज्ञान न गर्नु ठूलो भूल हो किन भने –

मैं को हुँ, मेरो कुल कुन हो। मेरो सम्बन्ध, कस्तो छ। आफ्नो धर्म कसोरी लोप हुन्न, सो कुरा विद्वानले विचार गर्नु पर्छ, आफ्नो सर्व वृत्तान्त आदर पूर्वक जान्नु पर्दछ, स्ववंश परंपरागत प्राप्त कर्म नीति मार्गले गर्नु पर्दछ, आफ्नो र आफ्ना पूर्वजको उत्पत्ति जसले जान्दैन सो वेश्यापुत्र तुल्य हुँद छ। सङ्करत्व हटाउनाको निमित्त शिष्ट सङ्ग्रह रहेको छ।

इत्यादि शास्त्रीय सदुक्ति बाट आफ्नो वंशावली जान्नु

(१) न च कार्ये प्रतिप त्यभिसन्धिः। ब्रह्म सू. अ. ४

(२) धर्मः संपद्यते षड्भि रधर्मस्तु विपर्यय।

(३) न कर्म कर्तृ साधन वैगुण्यात्। न्याय सू. अध्याय २ सू ५८

श्री भा. ए. स्क. अ. २१ श्लो. १५

Nepal Sanskrit University, Balmeeki Campus, Kathmandu

CC-0. In Public Domain. Digitization by eGangotri.Funding: MIDF

पर्छ भन्ने कुरा स्पष्ट हुन आउँद छ। छोरा छोरीको विवाह गर्दा पनि वली को आधार लिनु पर्दछ।

काहं को ऽ हं कुलं किमे संबन्धः किद्दशो मम।
स्व स्व धर्मो न लुप्येत तद्दर्वं चिन्तयेद्बुधः ॥१॥
आत्मनः सर्व वृत्तान्त विजेयमिद मादरात्।
वंशपरंपरा प्राप्त कर्तव्यं नीति मार्गतः ॥२॥
स्वजाति पूर्वजानां यो नविजानाति संभवम्।
संभवेत् पुच्चलीपुत्र सदृशः पित्रवेदकः।
सङ्करत्व निषेधाय वर्तते शिष्ट सङ्ग्रहः ॥३॥

इत्यिपद्मपुराणः।

जुन मार्ग गए बाजे त्यतै बाबु पनि गए।
अब हामी उतै लाग्ने अर्को मार्ग न लागने ॥४॥
परंपरा कुलाचार यही हो शिष्ट भन्दछन्।
शिष्टाचार कुलाचार नछोड शास्त्र भन्द छन् ॥५॥
शिष्टाचार कुलाचार शास्त्र शिद्धान्त हेर र।
यथार्थ सब जानेर स्वधर्म पालना गर ॥६॥
कल्याण धर्मले गर्छ (धर्मो रक्षति रक्षितः)।
शास्त्रले पनि यै भन्छन् धर्म राख सुरक्षित ॥७॥

(लेखकः)

त्यसो हुनाले लुप्त प्रायः हुन लागेको यस ज्ञवाली वंशावलीका सम्बन्धमा ध प्राचीन लेखाहरुमा पूर्वजहरु बसेको जिल्ला गाउँ टोल समेत पत्ता लगाउन नखुनाएको र सरासर नामावली मात्र लेखिएको हुँदा जिल्ला गाउँ टोल पत्ता न मलाइ मुश्किल परेकोले गुल्मी पाल्पा अर्घा खाँची र काठमाण्डौं समेतका ठाउँ मा घुमी जिवीत बन्धुका बाबु बाजे जिजू हरुको नाम शोध पुछ गरी ा साथमा रहेका वंशलताका टुक्रा भेटिएमा तिनी समेत हेरी जाँची बुझी निकै त साथ खोज गरी भेटिए सम्मका पत्ता लगाइ मूल बंशावलीमा भिडान हुन सम्म भिडाइ लेखेको छु।

Nepal Sanskrit University, Balmeeki Campus, Kathmandu

CC-0. In Public Domain. Digitization by eGangotri.Funding: MIDF

विक्रमादित्य राजाको द्विहजार् चौध सालमा ।
वंहावली पन्यो मेरो प्रयास साथ हातमा ॥१॥
पाल्पा जिल्ला खस्यौलीका पूर्णानन्द सुपुत्रक ।
पण्डित हरिदत्तै हुन् ,मध्यकालीन, लेखक ॥२॥
ती भन्दा पनि पैलेका को थिए कुन्नि लेखक ।
वंशावली सबै हेर्दा छैन प्राचीन लेखक ॥३॥
अन्दाजी एकसौ वर्ष नाम थप्न छुटे छ र ।
पत्ता लगाइ थप्नामा ममा भो अति दुष्कर ॥४॥
गाउँ टोल घुमी लेख्दा तयारभो वीस सालमा ।
छपाई दिउँला भन्ने थियो बन्धु समाजमा ॥५॥
अनुकूल नपर्नाले छापि प्रकाश गर्नमा ।
पछि छपाउँला भन्दै राखें वंददराजमा ॥६॥
वीस वर्ष पछि अैले छापि प्रकाश गर्नमा ।
अन्तर्यामी परात्माको प्रेरणा हुनगो ममा ॥७॥
माण्डव्य गोत्रभो हाम्रो ज्ञवाली हुनगो थर ।
कहाँ बाट भयो गोत्र कहाँ बाट भयो थर ॥८॥
हामी को हौं कहाँ बाट आयौं कसोरी नै यहाँ ।
हाम्रा पूर्वज को होलान् जन्मे छन् उनि नै कहाँ ॥९॥
शाखा प्रवर के के हुन् हामी हौं कुन ब्राह्मण ।
मालिन्दा पूजने हाम्रो कस्तो छ देवलक्षण ॥१०॥
वंशका यी कुरा जात्र यो लेख हेर्नु पर्दछ ।
वंशले जाननू पर्ने सबै कुरा बताउँछ ॥११॥
आचार कुलको धर्म सङ्कष्ट कालमा पनि ।
नछोडी गरनै भन्छन् श्रुति र स्मृतिले अनि ॥१२॥
कुलाचार स्वधर्मादि नछोड नरमात्रले ।
कल्याण यसले हुन्छ भन्छन् व्यासादि आर्यले ॥१३॥
स्वधर्म स्वकुलाचार आर्य अनार्य जातिमा ।

Sanskrit University, Balmeeki Campus, Kathmandu

CC-0. In Public Domain. Digitization by eGangotri.Funding: MIDF

चलेको स्पष्ट देखिन्छ लौकिक व्यवहारमा ॥१४॥
स्वकुलाचार चल्दैन वंशावली नभैकन ।
स्व स्व वंशावली शाखा सबैले पर्छ जानन ॥१५॥
स्व धर्मा चारले हीन हुन्छ निन्दित लोकमा ।
निन्दितै कर्मले लाग्छ धनार्जनादि मार्गमा ॥१५॥
कुकर्मले कमाएको चट्ट छाडी सबै धन ।
यमलोकी हुनै पर्ने पाप साथी लिई कन ॥१६॥
नरक बाट उत्रेर जन्मिन्छ नीच योनिमा ।
तसर्थ छाडनै हुन्न स्वधर्माचार लोकमा ॥१८॥
माण्डव्य ऋषिका कुलमा हानी जन्मेर सन्तति ।
आफ्नो स्वरुप जानेर जानु पर्ने परं गति ॥१९॥
विषय भोगमा लाग्दा हाम्रो भो आज दुर्गति ।
आफ्नो स्वरुप विर्सेर हुन्छ के अब उन्नति ॥२०॥
ज्ञानीमा त हुदै हुन्न वंशावली प्रयोजन ।
अज्ञानीमा नभं हुन्न व्यवहार चलाउन ॥२१॥
स्वस्वरुप नजान्नेमा तथापि व्यवहारमा ।
वंशावली त चाहिन्छ कुलाचार स्वधर्मना ॥२२॥
छोरा छोरी विहे गर्दा आशौच वारदा पनि ।
कुलका कुरा नजानेर पर्छन् दुर्गतिमा उनि ॥२३॥
गोत्र प्रवर औ शाखा कुन ब्राह्मण पर्दछ ।
कुलकादेवको नाम सबैले जान्नु पर्दछ ॥२४॥

थर

वजगाईं र भण्डारी अधिकारी मुराल र ।
ज्ञवाली भट्ट कै शाखा भए विभिन्न यी थर ॥२५॥
नाम वा वस्तिले गर्दा विभिन्न थर वन्द छ ।
गोत्र प्रवर फेरिन्न थर फेरिन सक्द छ ॥२६॥

) दुराचारो हि पुरुषो लोके भवति निन्दितः । (मनुः)

Nepal Sanskrit University, Balmeeki Campus, Kathmandu

CC-0. In Public Domain. Digitization by eGangotri. Funding: MoE-IKS

गोत्र

भट्ट सन्तानको हुन्छ माण्डव्य गोत्र भन्द छन् ।

प्रवर

मण्डु माण्डव्य र विश्वा मित्र प्रवर तीन हुन् ॥२७॥

शाखा

श्रीशुक्ल यजुः शाखा हो माध्यन्दिनीय नामक ।

ब्राह्मण

हामी हौं विसंनै हुन्न कान्यकुब्जीय ब्राह्मण ॥२८॥

कुलदेवता

पूजिएका अधि देथि कुलपरंपरागत ।
(श्वेतवराह मष्टा) हुन् ज्वाली पूज्य देवत ॥२९॥
इत्यादि विसंनैहुन्न लोकमा नरमात्रले ।
अर्कालि सोधि गरेमा भन्नु पर्दछ रीतिले ॥३०॥
आजसम्म नभेटेका वन्धु छन् ती कता कता ।
भेटेका लेखदै जान्छु खोजी गर्दै यता उता ॥३१॥
छुट होलान् नभेटेका हामीमा हुन्छ के पता ।
वंशावली भिडाएर खोजनू यसरी लता ॥३२॥
मेरो शाखा कहाँ बाट फाटी कता छुटे छ त ।
भनेर हेरनै पर्छ यो लेख नै यर्थायत ॥३३॥
सुमेरु बाट फाटेका शाखा जे जति प्राप्त छन् ।
क्रमैले हेरदै जानू पूर्वज नाम मिल्द छन् ॥३४॥
पूर्वज नाम भेटेर आफ्नो नाम मिडाउनू ।
भिडेको आफ्नो नाम यो लेखमा चढाउनू ॥३५॥
नाम त लेखनै पर्छ व्यवहार चलाउन ।
यस्मा नाम नलेख्नु हो स्व–सन्तान गिराउन ॥३६॥
वीस् साल अधिका केही पछिका नाम लेखन ।
प्राय छुट भएको छ पूर्वज पर्छ खोजन ॥३७॥

Nepal Sanskrit University, Balmeeki Campus, Kathmandu

CC-0. In Public Domain. Digitization by eGangotri.Funding: MIDF

पूर्व पूर्वज खोजेर आफ्नो पत्ता लगाउनू ।
रीति पूर्वकले हेर्ने पर्छ झर्को न माननू ॥३८॥
अर्कै सङ्गै कतै सोधी बन्धुका नाम लेखदा ।
छुट्ला उल्टो कतै पर्ला प्रेसमा नाम छापदा ॥३९॥
टुटला विग्रला नाम सद्बन्धु नरिसाउनू ।
विग्रेको र छुटेकोमा नाम लेखेर राखनू ॥४०॥
पूर्व पूर्वज खोजेर सिलसिला मिलाउने ।
प्रयास मात्र भो ग्रैले वंशावली बनाउने ।
ममा भएन सामर्थ्य सर्व भेटेर लेखने ॥४१॥
विग्रेको र छुटेकोमा पाउनू पर्छ सूचना ।
अर्को आवृत्तिमा मेरो सयार्ने नै छ कामना ॥४२॥

लेखक - शिवः ।

मूल वंशावलीमा लेखिएका कुनै शाखाको पत्तानै नलागेकोमा (भेटिएको छैन भनि) जनाईएको छ । हाल यो वंशावली लेखदा जिल्ला गाउँ टोल समेत खुलाई प्रत्येक गाउँको आरम्ममा गाउँ परिचयको निमित्त नेपाली पद्यमा केही श्लोक लेखिएको छ । नामावली लेखदा पनि सबैले बुझने गरि लेखिएको छ । कतिपय नाउहरु न जानिएको हुनाले बीच बीचमा ठाउँ खाली छाडिएको छ जानकार व्यक्ति हरु बाट उक्त स्थान हरुको पूर्तिको पनि अपेक्षा गरेको छु ।

परिश्रम साथ आफ्ना वंश परंपरामा भेटिएका बन्धुको नाम मात्र सिलसिला मिलाई राख्ने मात्र प्रयास गरेको छु त्यस बारेमा विशेष छानबीन विवेचना भन गर्न सकेको छैन ।

त्यसो हुनाले झवाली थरका पुराना अभिलेख कागज पत्र वंशावली आदि बारे अन्य स्रोत प्राप्त भएमा त्यसको जानकारी दिएर यस ग्रन्थलाई सहयोग पुऱ्याउन सर्वमा विनय आग्रह गर्दछु ।

अहिले यस प्रकाशनले झवाली बारे ये जति जानकारी प्राप्त हुन सक्यो त्यसको उल्लेख भए बाट यस प्रति चासो राख्ने समस्त आफ्ना भाई बन्धु र

Nepal Sanskrit University, Balmeeki Campus, Kathmandu

CC-0. In Public Domain. Digitization by eGangotri.Funding: MIDF

ज्ञवाली को महत्वमा सचेत अन्य सज्जन वर्गमा समेत सानो गुन लगाउन सकें भने राहीनै मेरो लागी ठूलो सन्तोषको विषय हुने छ ।

वंशावलीको पछाडि कुल पुजा परिभाषा लेखिएको छ ।

यो वंशावली प्रकाशन गर्न प्रोत्साहन तथा हरेक विषयवाट सहयोग र सर–सल्लाह समेतको जिम्मा लिइ विविध प्रकारवाट हौसला दिनु हुने (प्रकाशक) श्री भेषराज ज्ञवाली ज्यू, मेरो हार्दिक अविस्मरणीय धन्यवादका पात्र हुनुहुन्छ । उहाँ प्रति म हृदय देखिनै कृतज्ञता ज्ञापन गर्दछु ।

यसै गरि यो वंशावली प्रकाशनमा ल्याउन सहयोग गर्नु हुने भू: पू. मन्त्री श्री शम्भु प्रसाद ज्ञवाली ज्यू तथा श्री हेमराज ज्ञवाली ज्यू समेतमा धन्यवाद प्रकट गर्न चाहन्छु ।

भूमिका लेखिदिनु हुने वयोवृद्ध विद्वान लेखक श्री सूर्य विक्रम ज्ञवाली ज्यू प्रति कृतज्ञता ज्ञापन गर्न चाहन्छु । आवश्यक सर सल्लाह तथा पुस्तकवारे परि–चयात्मक लेख दिनु भएर सहयोग गर्नु हुने उप. प्रा. श्री गोपीकृष्ण शर्मा ज्यू लाइ हार्दिक धन्यवाद टक्याउछु साथै आवश्यक संशोधन सहित वंशावलीका संवन्धमा आफ्नो मन्तव्य समेत प्रकट गरेर थप योगदान पुन्याउने नेपाली एम, ए. का विज्ञ श्री नारायण प्रसाद अधिकारी पनि धन्यवादका पात्र हुनु हुन्छ ।

अनभिज्ञतावश कतै प्रेसवाट हुन पुगेका अशुद्धिहरु सच्याएर पढिदिनुहुन प्रिय पाठकमा अनुरोध छ, कहीं खडकिने खालका त्रुटी भेटिए लेखकलाइ सूचित गरिदिनु हुनेछ वाकि अर्को प्रकाशनमा सच्याउन सकियोस । सावधानी राखदा राख्दै पनि रहन गएका केही शुद्धा शुद्धिको सच्योट पुस्तकको अन्त्यमा दिएको छ ।

लेखक:

Nepal Sanskrit University, Balmeeki Campus, Kathmandu

CC-0. In Public Domain. Digitization by eGangotri.Funding: MIDF

प्राचीनपरम्परा

अनादि औ अनिर्वाच्या अजा सदसदात्मिका ।
(१) सच्चिदानन्द आत्मामा माया छ त्रिगुणात्मिका ॥

(१)

सात्विकशुद्धमायामा चित्प्रतिविम्ब विष्णुका ।
ससारसृष्टिको लागि ब्रह्माण्डनाभिपद्ममा ॥

(२)

(२) रजोगुणात्मका ब्रह्मा देखिए कल्पआदिमा ।
(३) ब्रह्मामा विष्णु आज्ञाभो संसार सृष्टिगर्नमा ॥
अधिकारी बनेकोले खटिए सत्यलोकमा ॥

(३)

(४) हिरण्यगर्भमा आयो सङ्कल्प पूर्वकल्पको ।
(५) प्राचीन कल्प संझेर भयो सङ्कल्प सृष्टिको ॥

(४)

---

(१) चिदानन्दमयब्रम्ह प्रतिविम्बसमान्विता ।
तमोरजः सत्वगुणा प्रकृतिर्द्विविधा च सा ॥
सत्वशुद्धयविशुद्धिभ्यां मायाविद्ये च ते मते ।
मायाविम्बो वशीकृत्त तां स्यात्सर्वज्ञ ईश्वर (इत्यादि) ॥
(पंचदशी)

(२) आदावभूच्छतधृती रजसस्य सर्गे विष्णुः
स्थितौ ऋतुपतिर्द्विज धर्मसेतुः ।
(श्री भा १ १ । ८)

(३) तस्यापि द्रष्टुरीशस्य कूटस्थस्याखिलात्मनः ।
सृज्यं सृजामि सृष्टोऽहमीक्षयैवाऽभिचोदितः ॥
(श्री भा ३ । ८ । १७)

(४) सूर्याचन्द्रमसौ धाता यथा पूर्व मकल्पयत् ।
(ऋग्वेद)

(५) समान नाम रूपत्वाच्चाऽऽवृत्तावप्यविरोधो दर्शनास्मृतेश्च ।
(ब्र.सू. १ । ३ । ३०)

Nepal Sanskrit University, Balmeeki Campus, Kathmandu

CC-0. In Public Domain. Digitization by eGangotri.Funding: MoE

(१) मङ्कुल्पै बाट ब्रह्माले महाभूतादि पूर्वक ।
(२) देवर्षि बेदको सर्ग गर्नु भो रीति पूर्वक ॥

(५)

(३) अरुचि विधिमा आयो सनकादिक सर्गमा ।
(४) मिथुन सर्गको लागि लागी रचिए ऋषि अन्तमा ॥

(६)

---

(१) आत्मन आकाशः सभूतः । आकाद्वायुः । वायोरग्नि ।
अग्नेरापः । अद्भ्यः पृथिवी । पृथिव्या ओषधयः ।
ओषधिभ्योऽन्नम् । अन्नात्पुरुषः । इत्यादि तैत्तिरीयोपनिच्षदि ।

(२) अस्य महतो निश्वसित म त द्य दृग्वेदो यजुर्वेदः सामवेदोऽथर्वाङ्गि
रसः । इत्यादि (बृ. उ ४ ५१०)

(३) सनकञ्च सनन्दञ्च सनातनमथात्म भूः ।
सनत्कुमारश्चमुनी न्निष्क्रियानूर्ध्वरेतसः ॥
तान् वभासे स्वभूः पुत्रान् प्रजा सृजत पुत्रकाः ।
तन्नैच्छन् मोक्षधर्माणो वासुदेव परायणाः ॥
सोऽवध्यातः सुतैरेवं प्रयाख्यातानुशासनैः ।
क्रोधं दुर्विषहं जात नियन्तुमुपचक्रमे (इत्यादि) ॥
(श्री. भा. ३ । १२)

(४) क स्यकायम भूद्द्वेधा यत्कायमभि चक्षते ।
ताभ्यांरुप विभागाभ्याम मिथुनं समपद्यत (इत्यादि) ॥
(श्री-भा तृ.)
सङ्कल्प ऋषिको गर्दा विधिले चौथ गोत्रमा ।
माण्डव्यादि गरी सृष्टि पठाए सृष्टि कार्यमा ॥

(७)

सृष्टि गर्न तपस्यामा माण्डव्य ऋषिजो हिडे ।
नेपालराज पाल्पाको पवित्र स्थानमा पुगे ॥

(८)

Nepal Sanskrit University, Balmeeki Campus, Kathmandu

CC-0. In Public Domain. Digitization by eGangotri.Funding: MIDF

देवगिरि छ माडीको दक्षिण बर्फ पर्वत ।
माण्डव्य ऋषिले उस्मा गर्नु भो तप अग्रत ॥

(९)

(१) अष्टाङ्ग योगका साथ ऋषिको तप पूर्णभो ।
माण्डव्यको तपोभूमि माडी भनि प्रसिद्ध भो ॥

(१०)

तपद्वारा भयो सृष्टि अधिकै कल्प तुल्यको ।
कर्म सस्कारले बद्ध जीवसमूह जो थियो ॥

(११)

केही भाग त्यसैबाट माण्डव्यऋषिमा गयो ।
(२) माण्डव्य ऋषिजीबाट विचित्र सृष्टि फैलियो ॥

(१२)

माण्डव्यऋषि वशैमा नजाने कति पङ्क्तिमा ।
भट्टको थर जुम्लामा सुपवित्र धरानमा ॥

(१३)

जन्मेर ब्रह्मचारी भै श्रीमान् याजक भट्टले ।
काशी गै गुरुका साथ पढे वेद विधान ले ॥

(१४)

क्रियाकलापको रीति स्मृति ओ श्रुतिपद्धति ।
मन्त्र ब्राह्मण कण्ठै थे यजमा चाहिने जति ॥

(१५)

---

(१) यम, नियमासन प्राणायाम, प्रत्याहार, धारणा, ध्यान, समाधयोऽष्टाङ्गानि । योग. सू पा. २ सू. २९ (यस्कोविस्तार योग सूत्रमा छ)

(२) कर्मवैचित्र्यासृष्ठि वैचित्र्यम् । सां. सू. अ. ६ सू ४१ तं विद्याकर्मणी समन्वारभेते पूर्वप्रजा च । (ब्र. उ. ४।४।२)

(इतिश्रुतिः)

Nepal Sanskrit University, Balmeeki Campus, Kathmandu

CC-0. In Public Domain. Digitization by eGangotri. Funding: MoE-IKS

मीमांसा शास्त्रकापार बने विद्वच्छिरोमणि ।
कर्माचार न छोड़ेका स्वधर्माश्रमका मणि ॥

(१६)

जुम्लानरेशको इच्छा श्रौतमद्यज्ञ गर्नमा ।
हुन जाँदा भयो चर्चा जुम्ला र अन्य देशमा ॥

(नरेशको नाम र मिति लेखमा छैन)

(१७)

सिपालु द्विज जा भेद्छौं वेदविदित सुकर्ममा ।
खोजेर ल्याउनू भन्ने आज्ञा भो भारदारमा ॥

(१८)

कर्मिष्ठ वेदका विद्वान् स्वराज्य परराज्यका ।
राजाज्ञा पाउना साथ झिकिए सोह्र गोत्रका ॥

(१९)

भट्टको चल्द थ्यो चर्चा विद्वज्जनसमाजमा ।
परीक्षा गर्न राजाले झिकाए यज्ञकाममा ॥

(२०)

झिकिए र उनो जाँदा जुम्लाका दरवारमा ।
द्विजनक्षत्रका बीच उदाए भट्टचन्द्रमा ॥

(२१)

त्यहाँ श्रीभट्टको जाँच मन्त्री गुरु पुरोहित ।
सभामा साथ राखेर हुन लाग्यो यथार्थत ॥

(२२)

वेदको तत्व जानेको कर्मिष्ठ मिल्छ जो द्विज ।
यज्ञआचार्य हामीले छान्नु पर्छ उनै द्विज ॥

(२३)

भारदारी सभा बीच राजनिर्णय यै भयो ।
वेदतत्वज्ञ कर्मिष्ठ विप्र त्यो छानिदै गको ॥

(२४)

Nepal Sanskrit University, Balmeeki Campus, Kathmandu

CC-0. In Public Domain. Digitization by eGangotri. Funding: MIDF

सदाचारी र कर्मिष्ठ वेदको तत्व जानने ।
याजक भट्ट छाडेर अर्को त कुन भेटिने ॥

(२५)

चतु षष्ठी कला विद्या भट्टमा पूर्णनै थियो ।
चन्द्रिका चम्कदा जस्तै राजवैठक देखियो ॥

(२६)

राजवैठकमा बस्ने दर्वारी द्विज वर्गको ।
दृष्टिको लक्ष्य भट्टैमा थियो नवीनरूपको ॥

(२७)

थिए पम्परा प्राप्त दर्वार भित्र पण्डित ।
जानेका बहुतै शास्त्र मन्त्री गुरु पुरोहित ॥

(२८)

दर्वारी तरमा लुब्ध मार्जारी द्विजवर्गमा ।
उडाए हाम भट्टैले सिंहगर्जन रूपमा ॥

(२९)

ग्रहमा सूर्य जस्तो भै भट्ट नै झट्ट छानिए ।
श्रौत सद्विधिले यज्ञ समाप्ति पनि गर्दिए ॥

(३०)

यज्ञानुष्ठान त्यो देखी भूपमा भो सुलक्षण ।
जगाउँ भयो उन्मा यज्ञान्त भूमिदक्षिणा ॥

(३१)

श्रीमान् याजकका छोरा जन्मेका चार भाइमा ।
राजद्वारा चारकाम माँडियो दरवारमा

(३२)

जेठा धर्माधिकारी भै अधिकारी थरै भए ।
पुरोहित भएकोले सुराल माहिला बने ॥

(३३)

शङ्कर साहिला छोरा ज्योनिषी नामका वने ।
भरण्डार कामले कान्छा भण्डारी थर भो भने ॥

(३४)

Nepal Sanskrit University, Balmeeki Campus, Kathmandu

CC-0. In Public Domain. Digitization by eGangotri. Funding: MIDF

जुम्लामा भट्टको वंश फैलियो अति सत्वर ।
बजगाँउ बसेकोले बजगाई भयो थर ।।

(३५)

भराडारी बजगाई र अधिकारी सुरालका ।
त्यहाँ थर बने चार माण्डव्य ऋषिगोत्रका ।।

(३६)

चार भाई यिनी मध्ये तीनको वंशवृत्ति ।
खोजे पाइन्छ जुम्लामा भएन लखने गति ।।

(३७)

शङ्कर साहिला भट्ट उनैका वंशपङ्क्तिमा ।
नागेश, कालु गोपाल, वागीश भट्ट सम्मका ।।

(३८)

भट्टको थर भै आए सातौं श्रीहरिदत्तको ।
श्रौत स्मार्तादि कर्ममा प्रख्यात भो प्रतापको ।।

(३९)

क्रियाकलापको लागी थिए योग्य विधानले ।
झिकाए यज्ञको लागी गुल्मी वधा नरेशले ।।
(नरेशको नाम र साल मिति उल्लेख छैन)

(४०)

वेदोक्तविधिले यज्ञ गराए हरिदत्तले ।
खुशी भै गाँउ नै विर्ता दिन्छु भने नरेशले ।।

(४१)

गाँउ सुन्दर छानेर गर्नु जाहेर लौ ममा ।
भन्ने महीपको आज्ञा भएछ भारदारमा ।।

(४२)

गेवा, यो नाम राखेका गहूँ प्रशस्त उब्जदा ।
विप्रका वृत्तिको लागी गाँउ सुन्दर मानदा ।।

(४३)

उब्जनी धेर देखेर भो जाहेर महीपमा ।
यज्ञान्त शुभ भूदान हुन गो यज्ञभूमिका ।।

(४४)

गेवा, को वासले गर्दा गेवाली थर यो भयो ।
पुरानु थर जो भट्ट थियो त्यो अब वदलियो ।।

(४५)

Nepal Sanskrit University, Balmeeki Campus, Kathmandu

CC-0. In Public Domain. Digitization by eGangotri.Funding: MIDF

अर्को कुरा

(वंघा नरेशले जुम्लाघाट यज्ञ गराउ नै ।
भनि झिकाइ आएका भट्ट हुनू हरिदत्त नै ॥
(४६)

वेदोक्त विधिले यज्ञ भो समाप्ति नरेशको ।
यज्ञवाला भयो नाम वंघामा हरिदत्तको ॥
(४७)

प्रारब्ध कर्म भोगेर ती विप्र स्वर्ग मै गए ।
ब्राह्मणी यज्ञवाली हुनू भनेर लाकले भने ॥
(४८)

असञ्जिलो हुँदा होला (य) यो अक्षर लोपले ।
ज्ञवाली भन्न थाले छन् दर्वारी जनवर्गले ॥
(४९)

गेवाली थर सन्तान त्यही कारणले भयो ।
भन्ने पनि छ प्राचीन किंवदन्ती प्रमाण यो) ॥
(५०)

,गेवा, यो शुद्धहोला कि मेरो विचार लाग्द छ ।
लोकमा लेखदा ज्वादा (ज्ञवा ले मान पाउँ छ ॥
(५१)

स्वर्गीय हरिदत्तका श्रीऋषीकेश सेवक ।
एक मात्र थिए छोरा ज्ञवाली वंशवर्द्धक ॥
(५२)

जात कर्मादिले उन्को सुमेरु नाम राखियो ।
व्रतवन्धादि सस्कार गरेर द्विज मानि यो ॥
(५३)

षडङ्ग वेद वेन्ता भै गए ब्राह्मण पङ्क्तिमा ।
गृहस्था श्रमको धर्म पालना गर्न निम्तिमा ॥
(५४)

Nepal Sanskrit University, Balmeeki Campus, Kathmandu

CC-0. In Public Domain. Digitization by eGangotri. Funding: MoE

विहे गर्न भनी कन्या खोजेको ती सुमेरुमा ।
पत्तो पाए र राजाले झिकाए दरवारमा ॥

(५५)

भारदारी सभाबीच भए ती विप्र हाजिर ।
राजाको मनले आंटे विवाह मेरु रवातिर ॥

(५६)

कुनै ब्राह्मणकी कन्या राखी सशय वाबुमा ।
भात रोकेर राखेको ज्ञान थियो नरेशमा ॥

(५७)

मेरुकुमारका साथ कन्या विवाह गर्दिए ।
वाबुको भात चल्ने छ भूपले मनमा गुने ॥

(५८)

ब्राह्मणोद्धारको लागि लगाइ मन धर्ममा ।
नरेशको भयो आज्ञा सभाबीच सुमेरुमा ॥

(५९)

उपाध्याद्विजकी कन्या बन्धुका मत भेदले ।
विवाह गरने काम बाँकी छ बुझ मेरुले ॥

(६०)

सुशीला युवती योग्या पवित्रा सुन्दरी छन ।
भताह बन्धुले भात निजको रोकने किन ॥

(६१)

विवाह गर तिन्लाई कुरा नसुन लोकमा ।
राजवैठकमा यस्तो शिक्षा भया सुमेरुमा ॥

(६२)

राजाज्ञा पालना गर्न विवाह मेरुको भयो ।
भताह बन्धुका साथ कन्याको भात रोकियो ॥

(६३)

Nepal Sanskrit University, Balmeeki Campus, Kathmandu

CC-0. In Public Domain. Digitization by eGangotri.Funding: MIDF

जन्मेका मेरुका छोरा जैसीका पक्तिमा गए ।
भराडार कामको लागी नियुक्ति भूपले गरे ॥

(६४)

आव्हान दरवारीले (ए भण्डारी) भनी भने ।
त्यसै कारणले छोरा भण्डारी थरका वने ॥

(६५)

भण्डारी थर वस्ती छ जुहाङ् हूँगादि गाउँमा ।
भण्डारी को त भेटिन्न वशपद्वति लेखमा ॥

(६६)

प्राचीन लेखमा काटे भण्डारी थरको लता ।
हामीले जान्न पाएनौँ काटियो किन सा लता ॥

(६७)

शास्त्रोक्त पुत्रको इच्छा पूर्ण गर्न सुमेरुले ।
शुद्धब्राह्मणकी कन्या छानेर शास्त्ररीतिले ॥

(६८)

पचास बर्षमा दोश्रो विवाह मेरुले गरे ।
पुत्रोत्पादनको लागि तपस्या मनमा धरे ॥

(६९)

शुद्ध सन्तान चाहिन्छ गृहस्थाश्रम धर्ममा ।
शुद्ध जीव प्रवेश् गर्छ पवित्र नरवीर्यमा ॥

(७०)

(१) पवित्र नर नै बन्छ तपस्याकै प्रभावले ।
भन्ने यो शास्त्रसिद्धान्त मेरुले मनमा गुने ॥

(७१)

---

(१) ज्ञात्वा शास्त्रविधानो क्तं कर्म कर्तुमिहार्हसि ।
(गीता)

Nepal Sanskrit University, Balmeeki Campus, Kathmandu

CC-0. In Public Domain. Digitization by eGangotri. Funding: MoE-IKS

(सुमेरूको तपश्चर्या–)

(१) घरमा विघ्न संझेर कामना पूर्ण गर्नमा ।
पत्नीका साथमा आए पवित्ररूतीर्थमा ॥

(७२)

(१) श्रीकृष्णा गण्डकी माथि उच्च सुन्दर ठाउँमा ।
,गल्फुलेको, गुफामा गै वसे ती तपकार्यमा ॥

(७३)

नयाँ दुलहीको साथ सहवास गरीकन ।
कामना सिद्धिको लागी थाल्नु भो तपसाधन ॥

(७४)

मिर्मेरेमा उठी आफ्नो शौच आदि सके पछि ।
प्रातः स्मरण सझन्थे गायत्री अजपा पनि ॥

(७५)

सामग्री अनि पूजाको लिई पत्नी सहित भै ।
गर्थे गङ्गाजीको पूजा श्रद्धा र भक्तिले निकै ॥

(७६)

शास्त्रीय विधिले स्नान गर्थे गङ्गाजीमा सदा ।
अञ्जली जलको दिन्थे गर्दथे सूर्यप्रार्थना ॥

(७७)

स्नान ध्यान सकी फिर्थे गल्फुलेकै ओडारमा ।
पञ्चगव्य अनि खान्थे शरीर शुद्ध गर्नमा ॥

(७८)

---

(१) समे शुचौ शर्करावह्नि बालुका विवर्जिते शब्दजला श्रयादिभिः ।
मनोऽनुकूले नातु चक्षुपीडने गुहानिवाताश्रयणे प्रयोजयेत् ॥
(श्वे. उ. २।१०)
अरण्गुहापुलिनादिषुयोगाभ्यासोपदेशात्
(न्या. सू. ४।२।३९)

Nepal Sanskrit University, Balmeeki Campus, Kathmandu

CC-0. In Public Domain. Digitization by eGangotri.Funding: MIDF

(२) कुशआसनको माथि राखेको मृगचर्ममा ॥
(३) एकाग्र चित्त भै वस्थे शान्ति ली धैर्यसाथमा ।

(७९)

विशुद्ध भस्मलेपेर तेजस्वी त्यो ललाटमा ॥
सम्पूर्ण देहमा गर्थे पवित्र जल सेचन ।

(८०)

सन्ध्या गर्न उनी वस्थे पद्धति लिइ साथमा ।
शुद्धरुद्राक्षको माला रहेको गोमुखी लिइ ॥
कुश औंठी पवित्रादि हातमा धारणा गरी ॥

(८१)

जपी गायत्रीको मन्त्र राम्रो विधि विधि विधानले ।
देवपूजा र स्वाध्याय पितृ तर्पण गर्दथे ॥

(८२)

पञ्चनाम महायज्ञ नित्य श्राद्ध गरी कन ।
शास्त्रकै बिधिले गर्थे गाई ब्राह्मण पूजन ॥

(८३)

प्रातः कार्यादि सिद्धिन्थीयो सङ्गव कालसम्ममा ।
पूजासामान ली साथ गइ मध्याह्न कालमा ॥

(८४)

गङ्गास्नान सपत्नी भै गर्थे मध्याह्नका क्रिया ।
काम्य कर्मादिमा हुन्न छुटाउन कुनै क्रिया ॥

(८५)

---

(१) गङ्गाजीबाट उत्तर तर्फ पीपल वरआदि वृक्षहरुले सुशोभित उच्च स्थानमा (गल्फुले) नामको गुफा छ ।
(२) स्थिरं सुखभासनम् । सां. सू. (३।३४)
(३) इषुकारबन्नैक चित्तस्य समाधि हानिः । (सां. सू. ४।१४)

Nepal Sanskrit University, Balmeeki Campus, Kathmandu

CC-0. In Public Domain. Digitization by eGangotri. Funding: MIDP

मध्यान्ह कर्म सिद्धयाई सामानलिइ सुन्दर ।
सपत्नी भै छिटै जान्थे श्रीऋषीकेश मन्दिर ॥

(८६)

(१) पहिला आफूले गर्थे साष्टाङ्ग देवदर्शन ।
(२) अनि दवै छिटै गर्थे नवधाभक्तिलक्षण ॥

(८७)

(पुरुषसूक्तमले) हुन्थो धार्य भै देवपूजन ।
शुद्धपूजा दुवै गर्थे विधिच्युत नभैकन ॥

(८८)

(३) श्रीऋषीकेशको ध्यान अनि गर्थे अगाडि मै ।
(४) परेन विघ्न बाधादि द्विजदम्पतिमा कुनै ॥

(८९)

(५) क्रियायोग, उपनि गर्थे शास्त्रोक्त विधिपूर्वक ।
(६) उनीमा आइ लागेन (पञ्चक्लेश) भयानक ॥

(९०)

---

(१) साष्टाङ्ग सेवा-

उरसा शिरसा दृष्टया मनसा वचसा तथा ।
पद्भ्यां कराभ्यां जानुभ्यां प्रणामोऽष्टाङ्ग उच्यते ॥

नवधा भक्ति -

(२) श्रवण स्मरणं विष्णोः कीर्तनं पादसेवनम् ।
अर्चनं दास्यभावश्च तथा आत्मनिवेदनम् ।
वन्दनं सख्यता चेति नवधा भक्तिलक्षणम् ॥

(३) रागोपहति र्ध्यानम् । (सां. सू. ३।३०)

(४) व्याधिस्त्यान संशय प्रमादा लस्या विरति भ्रान्ति दर्शना लब्ध भूमिकत्वा नवस्थितत्वानि चित्त विक्षेपस्तेऽन्तराया । (यो सू. १३०)

९० श्लो

(५) तपः स्वाध्यायेश्वर प्रणि धानानि क्रियायोगः । (यो सू. २।१)

(६) अविद्याऽस्मितारागद्वेषा भिनिवेशाः पञ्चक्लेशाः । (यो. सू. २।३)

Nepal Sanskrit University, Balmeeki Campus, Kathmandu

CC-0. In Public Domain. Digitization by eGangotri.Funding: MIDF

१) ,योगाङ्ग, अनुष्ठान उनी गर्थे निरन्तर ।
२) ,संयम पालना गर्न हुँदथे उनी उनी तत्पर ॥

(९१)

गरिएका सबै कर्म गरी देव समर्पण ।
फूल, प्रसाद ओ टीका चरणामृत चन्दन ॥

(९२)

स्वीकार अश्रुधारालें मागी आफ्नो क्षमापना ।
पादारविन्दमा ढोगी देखाई दैन्य भावना ॥

(९३)

हजारौं अश्रुधाराले गरदै पादसेचन ।
मनैले दुःख देखाई विदा मागेर सो दिन ॥

(९४)

फिरेर ,गल्फुले, मागै देवकै गरि चिन्तन ।
एकछाक हविष्यान्न अथवा फल जे छन ॥

(९५)

(२) ,स्वकर्म, सब सिद्धयाई गर्दथे मित भोजन ।
दिन चर्यादिमा हुन्थो दुदैको एउटै मन ॥

(९६)

---

(१) योगाङ्गा नुष्ठा नादशुद्धि क्षये ज्ञान दिप्ति राविवेकख्यतेः ।
(यो. सू २।२७)
यम नियमाऽऽसनप्राणायामप्रत्याहार धारणा ध्यान समाधयो-ऽष्टावङ्गानि ।
(यो. सू. २ २९)
(२) त्रयमेकत्र संयमः । ,साधना ध्यान समाधिको एकता ॥
(यो सू. ३।४)

---

(२) स्वकर्म स्वाश्रमहिहितमानुष्ठानम् ।
(सा सू. ३।२५)
धारणासन स्वकर्मणा तत्सिद्धिः ।
(३।३२)

Nepal Sanskrit University, Balmeeki Campus, Kathmandu

CC-0. In Public Domain. Digitization by eGangotri.Funding: MIDI

(३) पति र पत्नीको हुंन्थो भोजन अपरान्हमा ।
अपवित्र कुनै चीज परेन भोज्य वस्तुमा ॥

(९७)

सत्सङ्ग शास्त्रचर्चा नै चल्दथो अपरान्हमा ।
सूर्य अस्त हुना साथ साथ सन्ध्यादि कार्यमा ॥

(९८)

प्रहन्त भै उनी लाग्थे शास्त्रोक्त विधि मार्गमा ।
पढेर रात्रि सूक्तादि लाउथे मन देवमा ॥

(९९)

(४) भिन्न भिन्न विछौनामा सुकला गर्दथे दुवै ।
नियम औ ब्रम्हचर्य पालना गर्दथे निकै ॥

(१००)

मेरुको दिन चर्यादि देखेर खुशी भै कन ।
श्री ऋषीकेश इच्चा भो कामना पूर्ण गर्दिन ॥

(१०१)

चित्तशुद्ध भयो उन्को प्राचीन पाप नाशले ।
पुत्रदा नामकी विद्या श्रीऋषीकेश देवले ।
उन्लाई स्वप्नमा स्पष्ट दिनु भो प्रेमरुपले ॥

(१०२)

---

(३) आहार शुद्धौ सत्व शुद्धिः सत्व शुद्धौ श्रुवा स्मृतिः ।
(छा. उ. ७।२)

---

(४) ब्रम्हचर्य महिँसा च शरीर तप उच्यते ।
(गी १७।१४)

कृत नियम लङ्घनादानर्थ क्यम् ।
(सां सू ४।१५)

Nepal Sanskrit University, Balmeeki Campus, Kathmandu

CC-0. In Public Domain. Digitization by eGangotri.Funding: MIDF

(१) पूर्वोक्त दिनचर्यादि न छोडि कन सत्वर ।
प्राप्तबिद्या जपो ध्यान्मा लाग्ये मेरु निरन्तर ॥

(१०३)

आँखाले देखिने बाह्य मूर्ति ध्यान अनन्तर ।
आफ्नै हृदयमा त्यस्तै ध्यान गर्थे निरन्तर ॥

(१०४)

(२) बाह्य मन्दिरको भित्र दृश्य ईश प्रतीक हो ।
हृद्पद्म सद्मको भित्र मनो गम्य त ईश हो ॥

(१०५)

(३) हृदयस्वरुपका ध्यान् ले चिन्त स्थिर गरीकन ।
हृदयाकाशमा जो छ उस्को नै गर्नु चिन्तन ॥

(१०६)

भन्ने यो शास्त्र सिद्धान्त मेरुमा स्वतः स्फुर्न गो ।
मेरुले गर्नु भो ध्यान स्वान्तर्यामी प्रकाश को ॥

(१०७)

धारणा ध्यान समाधि मेरुमा चढदै गयो ।
मेरुको शुद्ध जीवात्मा ब्राम्हस्वरुप नै भयो ॥

(१०८)

(४) समाधि कालमा हुन्छ जीवात्मा आत्ममा लय ।
स्वरुप लय यो हुन्न हुन्छ यो वृत्तिले लय ॥

(१०९)

---

(१) आवृत्तिरसकृदुपदेशात् । (ब्र. सू. ४।१।१)

(२) क्लेशकर्म विपाकाशैय रपरामृष्टः पुरुषविशेष ईश्वरः ।
(यो. सू १।२४)

न प्रतीकेन हि सः । (ब्र. सू. ४।१।४)

(३) श्री. भा. द्वि. एक मा बताइए बमोजि ।

(४) समाधि सुषुप्ति मोक्षेषु ब्रम्हरुपता । (सा. सू. ५।११६)

ध्यानं निर्विषयं मनः । (सा सू. ५।२५)

Nepal Sanskrit University, Balmeeki Campus, Kathmandu

CC-0. In Public Domain. Digitization by eGangotri.Funding: MoE-IKS

वासना शुन्य जीवात्मा हुन्छ स्वरुपमा लय ।
वासना बद्ध जीवात्मा हुने हो वृत्तिले लय ॥

(११०)

विकल्पले हुने ज्ञान निर्विकल्प भयो तर ।
सन्तत्ति वासना ,पर्दा, हुन गो भेद अन्तर ॥

(१११)

श्रीऋषीकेश जी वाट पुत्रद मन्त्र वक्सियो ।
त्यहीनै मेरुको जीव वासना वद्ध भै गयो ॥

(११२)

देवप्रदा महाविद्या वाट सन्तति सुन्दर ।
अवश्य हुन्छ भन्ने यो आशा थियो निरन्तर ॥

(११३)

अती कठोर तपस्या मेरुको हुन गो जव ।
श्रीऋषीकेशले उन्मा स्वप्नैमा दिनु भो वर ॥

(११४)

(इति मेरुको तपश्वर्यादि)

श्रुति स्मृति पुराणादि सांख्य योग र चाणक ।
श्री व्याकरण मीमांसा न्याय वेदान्त नाटक ॥

(११५)

इत्यादि शास्त्रका वेत्ता सबै शङ्का हटाउने ।
स्वधर्माचारमा बस्ने परलोक सुधारने ॥

(११६)

गुणी मानी धनी ज्ञानी चतुरा व्यबहारमा ।
राज दर्वार जानेका सिपालु राजकार्यमा ॥

(११७)

यस्ता सन्तान जन्मन्छन् छाड सन्तति कामना ।
स्वरुप ज्ञानका लागी मनमा गर चिन्तना ॥

(११८)

स्वप्नैमा वरयो पाई फिरी उही मकानमा ।
स्वधर्म पालना गर्न थाले आनन्द साथमा ॥

(११९)

Nepal Sanskrit University, Balmeeki Campus, Kathmandu

CC-0. In Public Domain. Digitization by eGangotri.Funding: MIDF

अतिथि तुल्य भै रह्ये राग छाड़ी मकानमा ।
स्वप्न तुल्य छ संसार भन्थ्ये उनी समाजमा ॥

(१२०)

शास्त्रीय धर्म छाडेनन् गृहस्थाश्रम कर्ममा ।
कुचेष्टा औ कुकर्मादि धरेनन् मन देहमा ॥

(१२१)

शास्त्रकै विधिले हुन्थ्ये नित्य नैमित्तिका क्रिया ।
अशास्त्रीय कुनै प्यारा भएनन् उनीमा क्रिया ॥

(१२२)

श्रीऋषीकेशमा उन्को अँघि थ्यो जुनभावना ।
यथास्थितै रह्यो उन्मा नविग्रेर त्रिकालमा ॥

(१२३)

कायवाङ् मनले गर्थ्ये देवकै घेरु प्रार्थना ।
दया सद्भावना हुन्थ्यो सम स्त प्राणिमात्रमा ॥

(१२४)

अन्न बस्त्रादि को दान गर्दथ्ये दीन, विप्रमा ।
समान मानता हुन्थ्यो मान्य गो देव भूपमा ॥

(१२५)

भोगविलासमा उन्को लागेन किन हो मन ।
शास्त्रोक्त पुत्रको इच्छा पूर्ण गर्न थियो मन ॥

(१२६)

ईशकानून यस्तो छ हुदैन कर्म निष्फल ।
मेरुमा ईशको आज्ञा हुदथ्यो किन निष्फल ॥

(१२७)

ऋषीकेश कृपावाट पाएका बर बीचमा ।
वंशाङ्कुरक्रमोत्पत्ति हुन लाग्यो कलत्रमा ॥

(१२८)

Nepal Sanskrit University, Balmeeki Campus, Kathmandu

CC-0. In Public Domain. Digitization by eGangotri. Funding: MoE

पहिला मेरुका छोरा पचपन्न उमेरमा ।
जन्मेर फेरि औ जन्मे तीन छोरा छ वर्षमा ॥

(१२९)

सविताकर हुन् जेठा शब्दाकर त माहिला ।
चिन्तामणि भए कान्छा रामचन्द्र त साहिला ॥

(१३०)

गुल्मीमा सृष्टि फैला ए मिलि जेठा र माहिला ।
पाल्पा माडी गरे सृष्टि मिली कान्छा र साहिला ॥

(१३१)

वंशवृद्धि भएकोले छोडि विषय वासना ।
श्रवण मनन द्वारा गरी ईश उपासना ॥

(१३२)

उतरायणको बाटो पुगेर ब्रम्हलोकमा ।
बासना क्षीण भै जाँदा मिले मेरु स्वरुपमा ॥

(१३३)

वंशावली अगाडीमा व्याख्यान गद्यमा छ यो ।
लेखक बाट सो गद्य पद्यमा रचना भयो ॥

(१३४)

लेखक कृति यो हैन भयो गद्य सुपद्यमा ।
पद्यमा देखिए दोष क्षमार्थी छु मैं बन्धुमा ॥

(१३५)

क्षत्री जैसी उपाध्याय न छोडि भेटिए जति ।
मेरुका चार छोराको लेखिन्छ वंश पद्धति ॥

(१३६)

लेखकः-

शिवः-।

इतिप्राचीनपरंपरासमाप्ता ॥

Nepal Sanskrit University, Balmeeki Campus, Kathmandu

CC-0. In Public Domain. Digitization by eGangotri.Funding: MiDF

श्री

मङ्गला चरण

गणेश भारतीमाता श्रीमष्टा कुलदेवता ।
नमस्कार गरी लेख्छू झवाली थरका लता ॥१॥
सु. श. दा. ल. वि शी. ध्रु. स. न. ग. भू. टान्त सम्मका । (१)
पितृमा छ, नमस्कार नाममात्रा वशेषका ॥२॥
श्रीटङ्कराजको छोरा मेरूबाट त्रयोदश (२)
मेरू वंशावली लेख्न गरिरहेछु साहस । ॥३॥
मेरूवंशावली लेखीं मेरूमै गर्छु अर्पण ।
स्वर्गीय पितृमा मेरो श्रद्धान्ज्जलि छ तर्पण ॥४॥

---

(१)सुमेरू	१	विश्वेश्वर	५	नन्दलाल	९
शब्दाकर	२	शिवराम	६	गङ्गाधर	१०
दामोदर	३	ध्रुव	७	भूपनारायण	११
लक्ष्मीनारायण	४	सदानन्द	८	टङ्कराज	१२
				(२) शिवकुमार	१३

Nepal Sanskrit University, Balmeeki Campus, Kathmandu

CC-0. In Public Domain. Digitization by eGangotri.Funding: MoE

अथ वंशावली प्रारम्भा

अथ सुमेरुवंश कथनम

सुमेरुका छोरा - ४
सविताकर
शब्दाकर
रामचन्द्र
चिन्तामणी
सविताकरका छोरा - २
सर्वानन्द
केशवराज
सर्वानन्दका छोरा - ४
कृष्णदास
गोपाल
गणपति
कमलापति
केशवका छोरा - ३
कालुराम
मुरारी
चूडामणी

शब्दाकरका छोरा - १
दामोदर ✧
दामोदरका छोरा ६
लक्ष्मीनारायण
दशरथ
जनार्दन
प्रजापति
मुकुन्द
पद्मनाभ
लक्ष्मीनारायणका छोरा
गौत्तम
धनञ्जय
विद्यापति
विशेश्वर
पिताम्बर

✧ श्री दामोदर पत्नीमा श्री को प्रभाव देखियो ।
अंशावतार हो श्री को भन्ने यो लोकमा थियो ।
ईति सुमेरुवंश कथनं नाम प्रथमो अध्याय ।

Nepal Sanskrit University, Balmeeki Campus, Kathmandu

CC-0. In Public Domain. Digitization by eGangotri.Funding: MIDF

अध्याय २

अथ कृष्णदासवंशकथनम्

सर्वानन्दका जेष्ठ पुत्र

कृष्ण दासका छोरा - ५

चामु नारायण

काँशी राज

बलिभद्र

सिद्धि राज

झिङ्गु राज

काँशीरामका छोरा - १

विश्वनाथ

विश्वनाथका छोरा - १

लक्ष्मण प्रसाद

लक्ष्मण प्रसादका छोरा - १

केशब राज

केशव राजका छोरा ४

नील कण्ठ

वाला नन्द

राम चन्द्र

विश्वा मित्र

नील कण्ठका छोरा - १

राजीव लोचन

राजीव लोचनका छोरा - १

तुल्सी राम

तुल्सी रामका छोरा १

मणिराम

मणिरामका छोरा ६

यज्ञनिधि

लक्ष्मी पति

विश्व नाथ

महेश्वर

सोधन

गङ्गाधर

गुल्मी ठूला मोहोरेमा

Nepal Sanskrit University, Balmeeki Campus, Kathmandu

CC-0. In Public Domain. Digitization by eGangotri.Funding: MoE

श्रीकृष्ण गण्ड़की देखि पश्चिम चारकोशमा
दंघाको पूर्वमा ठूलो मोहरे पर्छ छेउमा ।।
अमलावास असौं दी असारे अमिले कन ।
यै ठूलो मोहरेको नै शाखा भै भित्र पर्छन ।।

मणिरामका पुत्र
विस्वनाथका छोरा २
खुभानन्द
हीरा धर
खुमानन्दका छोरा १
लालमनि
लालमनिका छोरा ४
गङ्गाराम

हीराधरका छोरा ३
हिमलाल
केशवराज
शिव घन
हीमलालका छोरा १
रामकृष्ण
शिवधनका छोरा ४
यमलाल

महेश्वरका छोरा १
खगेश्वर
ऐं का पुत्र सोधनका छोरा
रिषिराम
हरिलाल
नारन प्रसाद
मणिरामका पुत्र
गङ्गाधरका छोरा - ६
हीरालाल
पीताम्बर
दुर्गाप्रसाद
रेवतीरमण
जीवनाथ
लालमणि

श्री कृष्णा गण्ड़की बाट पश्चिम चारकोशमा
राम्रोछ ढूकुरै खोला रिडी खोला किनारमा ।।

Nepal Sanskrit University, Balmeeki Campus, Kathmandu

CC-0. In Public Domain. Digitization by eGangotri.Funding: MIDF

ढुकुरे खोला
हीरा लालका छोरा ३
दामोदर
बुद्धिनाथ
जीवनाथ
पीताम्बरका छोरा ४
तारापति
होमनारायन
भेष राज
भोज राज
तारापतिका छोरा २
रमा नाथ
टेकराज
होम नारायणका छोरा ४
लक्ष्मणराज
यमलाल
दिना नाथ
चुन्न प्रसाद
भेष राजका छोरा ४
हुताराम
राम हरि
शिवप्रसाद
रमा नाथ
भोजराजका छोरा ३
होम नारायण
गोविन्द प्रसाद
गणेश प्रसाद
गङ्गाधरका पुत्र
दुर्गा प्रसादका छोरा ३
यज्ञ प्रसाद
तुलसी राम
लीलामणि
रेवतीरमणका छोरा १
पीताम्वर
जीबनाथका छोरा १
पदम पाणि
लाल मणिका छोरा २
टोपलाल
तारापति
केशवराजका द्वितीय पुत्र
बालानन्दका छोरा १
हरि दत्त
हरि दत्तका छोरा ५
धनेश्वर
आत्मा राम
तेज नारायण
अनिरुद्ध
चिन्तामणि
पाल्पा अमिलेमा
आत्मा रामका छोरा ३

Nepal Sanskrit University, Balmeeki Campus, Kathmandu

CC-0. In Public Domain. Digitization by eGangotri.Funding: MoE

कुला नन्द
कमला पति
फर्साराम
फर्सा राम का छोरा २
थानेश्वर
नुरापति
थानेश्वरका छोरा ४
मेघराज
नारायण
तारा प्रसाद
तिलक राम
नुरापतिका छोरा ४
खगेश्वर
महेश्वर
भवीन्द्र
लेखनाथ
मेघराजका छोरा ३
कुलचन्द्र
प्रेमराज
भूवनेश्वर
नारायणका छोरा १
गोकर्णराज
हरि दत्तका पुत्र
धनेश्वरका छोरा ३
नन्दलाल
रोहिणी
तिलक राम
नन्दलालका छोरा ४
कुल राज
चक्र पाणि
दीना नाथ
लक्ष्मण राज
हरिदत्तका पुत्र
अनिरुद्धका छोरा ३
देवीदत्त
चक्रपाणि
वेणिराम
देवीदत्तका छोरा २
गोपी नाथ
भक्तिराम
ठूलो मोहोरे कटेरे
गोपीनाथका छोरा ३
टोपलाल
पीताम्वर
चुरामणि
टोपलालका छोरा ४
हरिलाल
तुलसी राम
नीलकण्ठ
नित्यानन्द

Nepal Sanskrit University, Balmeeki Campus, Kathmandu

CC-0. In Public Domain. Digitization by eGangotri.Funding: MIDF

स्वरका छोरा - ३
भुंज
नारायण
नन्द
णिका छोरा - १
रामका छोरा - ७
लि ग्राम
न्नाथ
लाल
ज्जय
म्बर
राज
रे ठूला मोहर
पुतानन्दका पुत्र
णिका छोरा - २
श्वर
श्याम
रका छोरा - ४
प्रसाद
नाथ
नारायण
निधि
अमलावास

घनश्यामका छोरा - १
केशवराज
वेणिरामका छोरा - १
उमापति
उमापतिका छोरा - २
रामनाथ
थानेश्वर
सेराली
हरिदत्तका पुत्र तेज नारायण का छोरा - १
कुलानन्द
कुलानन्दका छोरा - २
टोपलाल
छविलाल
टोपलालका छोरा
नेत्र लाल
छविललका छोरा - २
फर्सा राम
रेवतीराम
हरिदत्तका पुत्र चिन्तामणीका छोरा - ३
नन्दलाल

Nepal Sanskrit University, Balmeeki Campus, Kathmandu

CC-0. In Public Domain. Digitization by eGangotri. Funding: MIB

नन्दलाका छोरा - ४
कुलराज
चक्र पाणी
दीननानाथ
लक्ष्मण राज
ठूलोमोहोरे मुख्य टोला।
केशवका तृतीयपुत्र
राम चन्द्रका छोरा - ४
लक्ष्मण राज
हीरा धर
प्रेम नारायण
चन्द्रेश्वर
लक्ष्मण राजका छोरा - १
पुरुषोत्तम
पुरुषोत्तमका छोरा - ४
पाल्पा असारे
पाराश्वर
माधव
विशाखर
मुक्ति राम
विशाखरका छोरा - १
उमानाथ
उमानाथका छोरा - १
भीमलाल
भीमलालका छोरा - २
शालिक राम
चिन्ता मणि
ऋषिराम
शालिक रामका छोरा - ३
भेषराज
मेघ नाथ
टीका राम
चिन्तामणिका छोरा - २
सिद्धि नारायण
अम्बरराज
भेषराजका छोरा - १
डिल्ली राज
ऋषिराम होमलाल
मुख्य टोला
हीराधरका छोरा - ३
वसन्त
काशीराम
धनश्याम
वसन्तका छोरा - ३
तिलकराम
ड़िल्ली राम
शिवराम
तिलक रामका छोरा - १

Nepal Sanskrit University, Balmeeki Campus, Kathmandu

CC-0. In Public Domain. Digitization by eGangotri.Funding: MIDF

चुरामणि
- २ चुरामणिका छोरा ३
मोतीराम
ठाकुर प्रसाद
पद्म नाम
- ३ मोतीरामका छोरा ४
पुनाराम
खगेश्वर
नगेन्द्र राज
- २ पद्मलाल
पुनारामका छोरा - १
डिलाराम
- १ नगेन्द्र राजका छोरा - १
वावुराम
ठाकुर प्रसादका छोरा - १
दीनानाथ
- ३ पद्म नामका छोरा - १
वलराम
वलरामका छोरा ३
माधवराज
- ३ नवराज
रोहिणीराज
नौधारा
काँशीरामका छोरा - २
- १

जुधाराम
भक्तिराम
जुधा रामका छोरा - २
मणिराम
पृथुराम
मणिरामका छोरा २
प्रेम नारायण
लीलाधर
प्रेमनारायणका छोरा - ३
मीन प्रसाद
ईश्वरी प्रसाद
रामजी प्रसाद
लीलाधरका छोरा ४
होम नारायण
चुन्न प्रसाद
लीलामणि
घातानन्द
होमनारायणका छोरा २
गोविन्द प्रसाद
नारायण प्रसाद
जुधारामका द्वितीय पुत्र
पृथूरामका छोरा २
वलराम
पद्मलाल

Nepal Sanskrit University, Balmeeki Campus, Kathmandu

CC-0. In Public Domain. Digitization by eGangotri. Funding: MoE

गुल्मी रुन्जाकोट

श्रीकृष्णा गण्ड़की बाट पश्चिम तीन कोशमा ।
उत्तर रिडि खोलाको रुञ्जाकोट छ आड़मा ।।

पद्मलालका छोरा २
शालिग्राम
बिष्णु प्रसाद
शालिग्रामका छोरा १
कुलराज
नौधारा
बलरामका छोरा ३
उमाकान्त
छविलाल
प्रेमलाल
हीरालालका तृतीय पुत्र
घनश्यामका छोरा १
फर्साराम
फर्सारामका छोरा २
पुनाराम
देउमणि
पुनारामका छोरा १
गलकोटमा गएका
बाबुलाल
बाबुलालका छोरा १
लोकनाथ

देउमणिका छोरा ३
चुरामणि
नौधारामा
राम प्रसाद
वालकृष्ण
रामचन्द्रका तृतीय पुत्र
प्रेमनारायणका छोरा
दामोदर
जयनारायण
भागीरथ
दामोदरका छोरा
हरिनारायण
पाल्पा अरसौदी
केशवराजका चतुर्थ पुत्र
विश्वामित्रका छोरा
भक्तिनारायण
जुगनारायण
वेदनारायण
भक्तिनारायणका छोरा
दीपनारायण
ईन्द्रनारायण

Nepal Sanskrit University, Balmeeki Campus, Kathmandu

CC-0. In Public Domain. Digitization by eGangotri.Funding: MIDF

रविनारायण
दीपनारायणका छोरा ४
हरिश्वर
धनेश्वर
रत्नेश्वर
विशेश्वर
जुगनारायणका छोरा १
प्रभाकर
वेदनारायणका छोरा ४
भेरीश्वर
मेघेश्वर
रमेश्वर
रामेश्वर
भेरीश्वरका छोरा ४
देवीदत्त समेत
रमेश्वरका छोरा १
मुरारी
कृष्णदासका तृतीय पुत्र
बलिभद्रका छोरा १
वीरभद्र
वीर भद्रका छोरा १
धनेश्वर
धनेश्वरका छोरा १
रुकमाङ्गद
रुकमाङ्गदका छोरा १
जमदग्नि
जमदग्निका छोरा ४
दामोदर
वाचस्पति
लीलाराम
वनमाली
कुसुम खोलामा
श्रीकृष्णा गण्डकी बाट-
दक्षिण चारकोशमा !
कुसुंखोला त भेटिन्छ-
पाल्पा पश्चिम भागमा ॥
बनमालीका छोरा ४
कृष्णानन्द
लक्ष्मीपति
हेमलाल
जयलाल
कृष्णानन्दका छोरा ३
जसनिधि
वासुदेव
टोपनारायण
लक्ष्मी पतिका छोरा १
फर्साराम
फर्सारामका छोरा २

Nepal Sanskrit University, Balmeeki Campus, Kathmandu

CC-0. In Public Domain. Digitization by eGangotri. Funding: MoE

त्रिलोचन
रविलाल
त्रिलोचनका छोरा १
हीरामणी
हीरामणीका छोरा १
वाल प्रसाद (खत्री)
वाल प्रसादका छोरा १
कमल प्रसाद खत्री
रविलालका छोरा २
यज्ञ प्रसाद
यावलाल
यज्ञ प्रसादका छोरा ३
शिव प्रसाद
ठाकुर प्रसाद
हुताराम
यवलालका छोरा १
बिष्णुप्रसाद
हेमलालका छोरा १
दुर्गाशंकर
दुर्गाशंकरका छोरा ६
छविलाल समेत
छविलालका छोरा ४
भूपति
नेत्रप्रसाद
खगेश्वर
रोहिणीप्रसाद
भूपतिका छोरा २
शंकरप्रसाद
नारायणप्रसाद
शंकरप्रादका छोरा १
सुदर्शन
नेत्रप्रसादका छोरा १
चुन्नप्रसाद
खगेश्वरका छोरा ४
शिवप्रसाद
भक्तराम
माधवप्रसाद
दीनेश
रोहिणीप्रसादका छोरा २
तीर्थप्रसाद
कमलप्रसाद
जयलालका छोरा ४
भवानीशंकर
तुल्सीनारायण
थानेश्वर
चुरामणी
भवानीशंकरका छोरा ४
लोकनाथ

Nepal Sanskrit University, Balmeeki Campus, Kathmandu

CC-0. In Public Domain. Digitization by eGangotri.Funding: MIDF

मणीराम
सिद्धिलाल
शेषनारायण
मोतीराजका छोरा ३
टङ्कनाथ
नरेन्द्रराज
तिलकराम
टङ्कनाथका छोरा २
लक्ष्मणप्रसाद
योवराज
नरेन्द्रका छोरा २
केशवप्रसाद
हरिप्रसाद
जयलालका कनिष्ट पुत्र
२ चुरामणिका छोरा ३
डिल्लीराज
टीकावल्लभ
मेघनाथ
डिल्लीराजका छोरा १
जवीन्द्रराज
जवीन्द्रराजका छोरा ३
कृष्णभक्त
४ शस्त्री, भूवनेश्वर
मोनीराज

कृष्णभक्तका छोरा २
हरि प्रसाद बि.ए.
गोविन्द प्रसाद
भूवनेश्वरका छोरा ४
रामजी प्रसाद
धरणीधर
लावण्येश्वर
सुदीप
मोतीराजका छोरा २
विनोद कुमार
रमेश कुमार
टीकापन्तका छोरा २
फणीन्द्रराज
जनार्दन
पं॰ फणीन्द्रराजका छोरा ३
शास्त्री, ॐ प्रसाद
युवराज
दीपक कुमार
ॐ प्रसादका छोरा २
जगदीश
सरोज
चुरामणीका कनिष्ट पुत्र
मेघनाथका छोरा ३
मेदनीवल्लभ

Nepal Sanskrit University, Balmeeki Campus, Kathmandu

CC-0. In Public Domain. Digitization by eGangotri. Funding: MoE

डुल्लुराज
दधिराम
दधिरामका छोरा ४
रामप्रसाद
लक्ष्मण
केशव
विमल
दण्डपाणीका कनिष्ठ पुत्र
दधिरामका छोरा ३
तारापति
थानेश्वर
श्रीनन्द
तारापतिका छोरा ४
शिवानन्द
हेमलाल
खिमानन्द
हरिप्रसाद
शिवानन्दका छोरा १
प्रेंप्रसाद
हेमलालका छोरा २
हीरामणि
तोपनाथ
तोपनाथका छोरा ४
नित्यानन्द
जगन्नाथ
ड़िल्लीराम
गोविन्द
नित्यानन्दका छोरा १
केशवराज
योमकुमार
चोलराज
मनोज
जगन्नाथका छोरा १
ध्रुवरज जैसी
दधिरामका कनिष्ठ पुत्र
श्रीनन्दका छोरा ४
वासुदेव
प्रजापति
कृष्ण प्रसाद
छविलाल
वासुदेवका छोरा २
तीर्थ प्रसाद
ईन्द्र प्रसाद
ईन्द्र प्रसादका छोरा १
मेघलाल
तारापतिका तृतीय पु
खिमानन्दका छोरा ३
घनश्याम

Nepal Sanskrit University, Balmeeki Campus, Kathmandu

CC-0. In Public Domain. Digitization by eGangotri.Funding: MIDF

टीकाराम
माधव प्रसाद
घनश्यामका छोरा २
कृष्ण प्रसाद
करुणाकर
टीकारामका छोरा १
टंकनाथ जैशी
टंकनाथका छोरा ३
लक्ष्मण जै
राजेन्द्र जै
रोमकान्त जै
माधव प्रसादका छोरा ४
कविराज
पीताम्बर
ढालनाथ
दधिराम
कविराजका छोरा २
शंकर जै
वालु जै
ढालनाथका छोरा २
दीपक कुमार
रामजी प्रसाद
दधिरामका छोरा १
गणेश खत्री

प्रज्ञापतिका छोरा २
दण्ड पाणि
कुसुमाकर
बगुवा
श्रीकृष्णा गण्डकी देखि
पश्चिम चारकोशमा ।
रास्रो छ बगुवा गाँउ
रिड़ीखोला किनारमा ॥
जमदग्निका पुत्र
दामोदरका छोरा १
दण्डपाणी
दण्डपाणीका छोरा ३
लालानन्द
दधिराम
धर्माङ्गद
धर्माङ्गदका छोरा १
नीलकण्ठ
नीलकण्ठका छोरा १
नरपति
नरपतिका छोरा १
परमानन्द
परमानन्दका छोरा १
देवशर्मा
देवशर्माका छोरा १

Nepal Sanskrit University, Balmeeki Campus, Kathmandu

CC-0. In Public Domain. Digitization by eGangotri. Funding: MoE

शम्भुराम
शम्भुरामका छोरा १
रामदास
रामदासका छोरा १
हृदयदास
नारायणकापुत्र
काँशिरामका छोरा १
परमानन्द
परमानन्दका छोरा १
हरिनारायण
हरिनारायणका छोरा २
तन्तराम
मित्रलाल
मित्रलालका छोरा ३
भीमराज
थानेश्वर
ऋषिराम
भीम राजका छोरा २
चुन्न प्रसाद
हरि प्रसाद
चुन्न प्रसादका छोरा १
रमानाथ
रमानाथका छोरा १
ढुंडीराज
हरि प्रसादका छोरा २
भोज राज
मीन प्रसाद
थानेश्वरका छोरा २
पद्म राज
ड़िल्ली राज
पद्म राजका छोरा १
भागीरथ
ऋषि रामका छोरा ४
पीताम्बर
पं. वालानन्द
टेक राज
वेद राज
पीताम्बरका छोरा १
कृष्ण चन्द्र
पं वाल कृष्णका छोरा २
भगवच्चन्द्र
नारण चन्द्र
टेकराजका छोरा ३
बुद्धि राज स्मेत
तन्त राजका छोरा ३
हीमलाल
लीलाधर
थानेश्वर

Nepal Sanskrit University, Balmeeki Campus, Kathmandu

CC-0. In Public Domain. Digitization by eGangotri.Funding: MIDF

२ हीमलालका छोरा २
बाबु राम
पद्मराम
२ बाबुरामका छोरा १
खिमानन्द
पद्मरामका छोरा ३
१ हीमलाल समेत
लीला धरका छोरा ३
४ मोतीराम
रेवती रमण
बाबुराम
धर्माङ्गदका पुत्र
नीलकण्ठका छोरा २
आनन्द राम
१ नरपति (बगुवामा)
आन्नदका छोरा ३
२ भेटिएकोछैन ।
नन्द राम
मुक्ति धर
३ छविलाल
भेटिएको छैन ।
३ कृष्ण दासका चतुर्थ पुत्र
सिद्धि राजका छोरा १
सारङ्ग
सारङ्गका छोरा १
गङ्गा राम
गङ्गा रामका छोरा १
दामोदर
दामोदरका छोरा १
धर्माङ्गद
धर्माङ्गदका छोरा १
दीन दयालु
भेटिएको छैन ।
कृष्ण दासका पंचम पुत्र,
झिङ्गु राजका छोरा १
जय भद्र
जयभद्रका छोरा १
नारायण
नारायणका छोरा, १
काँशीराम
काँशीरामका छोरा १
परमानन्द
परमानन्दका छोरा १
हरिनारायण
हरिनारायणका छोरा २
तन्त राम
मित्रलाल

इति कृष्णदास वंश कथनं नाम द्वितीय अध्यायः समाप्तः ॥

Nepal Sanskrit University, Balmeeki Campus, Kathmandu

CC-0. In Public Domain. Digitization by eGangotri. Funding: MoE

अध्याय ३

अथ गोपालबंशकथनम्

स्याङः-

श्री कृष्ण गण्डकी देखि उत्तर डेड कोशमा ।
लिंघाकौ बेंसि हो स्याङ जुहाङको पूर्व भागमा ॥

सर्वानन्दका द्वितीय पुत्र
गोपालका छोरा २
गोबिन्द दास
पुरुखुर
गोविन्द दासका छोरा १
नीलकण्ठ
नीलकण्ठका छोरा १
प्रयाग मणि
प्रयाग मणिका छोरा १
जनार्दन
जनार्दनका छोरा १
गणपति
गणपतिका छोरा १
कोशलेश्वर
कोशलेश्वरका छोरा ५
शिवराम
जागेश्वर
बुद्धिधर
बालानन्द
खिमानन्द
शिवरामका छोरा ३
चन्द्र मणि
चिन्ता मणि
जय भद्र
चन्द्र मणिका छोरा
काशीराम
भुनाखर
जगन्नाथ
काशीरामका छोरा
त्रिलोचन
चेत नारायण
त्रिलोचनका छोरा
घनश्याम
मीन प्रसाद
खगेश्वर जैसी
चोक नारायण जैसी
चेत नारायणका छोरा
रेश्मी राज जैसी
चतुर्भुज जैसी
ॐ प्रसाद जैसी
रेश्मी राजको छोरा
मीन प्रसाद जैसी

Nepal Sanskrit University, Balmeeki Campus, Kathmandu

CC-0. In Public Domain. Digitization by eGangotri.Funding: MIDF

जगन्नाथका छोरा २
भीम बहादुर हमाल
नर बाहादुरका छोरा ३
भीम बाहादुरका छोरा ३
घन बाहादुर हमाल
केश बाहादुर हमाल
मन बाहादुर हमाल
नर बाहादुर छोरा ३
नर बाहादुर हमाल
तेज बाहादुर
भीम बाहादुर
जय भद्रका छोरा २
रविलाल
मतिलाल
रविलालका छोरा २
छविलाल जैसी
भीमलाल जैसी
मतिलालका छोरा २
चेतनारायण
रोमनाथ
कोशलेश्वरका द्वितीय
पुत्र जागेश्वरका छोरा ५
छविलाल
शशिधर
गौरेश्वर
भ्वानन्द
प्रजापति
छविलालका छोरा १
टीकाराम
टीकारारका छोरा ३
भगीरथ
लालमणि
शङ्कर प्रसाद
भगीरथका छोरा ३
लालमणिका छोरा १
एकदन्त
शङ्कर प्रसादका छोरा १
शशिधरका छोरा १
जयलाल जैसी
गौरेश्वरका छोरा २
भीमलाल स्मेत २
भ्वानन्दका छोरा ३
तारापति
हीरामणि
भक्तिराम
तारापतिका छोरा १
श्याम लाल
हीरामणिका छोरा १
फुसुमाकर जैशी

Nepal Sanskrit University, Balmeeki Campus, Kathmandu

CC-0. In Public Domain. Digitization by eGangotri.Funding: MoE

भक्तिरामका छोरा ४
भोजराज
तिलक राम
घनश्याम
हीमलाल
प्रजापतिका छोरा १
दण्ड़पाणि
दण्ड़पाणिका छोरा ३
आत्माराम
काशीराम
प्रेमनिधि
आत्मारामका छोरा २
होमनाथ
रोमनाथ जैसी
होमनाथका छोरा १
भानु भक्त
भानु भक्तका छोरा २

काशीरामका छोरा १

प्रेम निधिका छोरा २

कोशलेश्वरका तृतीय पुत्र
बुद्धि धरका छोरा
जीवलाल
जीबलालका छोरा ४
त्रिलोचन
प्रेमनिधि
तुलसीराम
खड़ानन्द
मतिलाल
त्रिलोचनका छोरा ३
दीननाथ
ढुण्डीराज

दीन नाथका छोरा ३
रोम नाथ
पूर्णभद्र

ढुंड़ीराजका छोरा
शङ्कर प्रसाद
तुलसी रामका छोरा ४
केशवराज
तुलसी राम
भुवनेश्वर स्मेत

Nepal Sanskrit University, Balmeeki Campus, Kathmandu

CC-0. In Public Domain. Digitization by eGangotri.Funding: MIDF

खड़ानन्दका छोरा २
भोजराज

४ कोशलेश्वका चतुर्थ पुत्र
वालानन्दका छोरा २
प्रेमनारायण
विष्णु प्रसाद
प्रेमनारायणका छोरा ३
लक्ष्मीपति
३ भुमेश्वर
जयलाल
जयलालका छोरा २
दुल्लभ
३ केशवराज
विष्णु प्रसादका छोरा ३
हरिलाल
धर्माङ्गद
भानु भक्त
हरिलालका छोरा २
४ शिवलाल
तुलसीराम
धर्माङ्गदका छोरा ३
घनश्याम
मुकुन्द राज
चुरामणि
घनश्यामका छोरा २
कृष्णप्रसाद
यज्ञलाल
मुकुन्दराजका छोरा १
श्रवण कुमार
पं. भानु भक्तका छोरा ३
रामप्रसाद
फणीन्द्र राज
मणिराम
कोशलेश्वरका पञ्चम पुत्र
खिमानन्दका छोरा ३
वल्लभ राज
पूर्णभद्र
वेणिदत्त
वल्लभराजका छोरा ४
चुरामणि
वसन्तराज
तुलसीराम
भेषराज
चुरामणिका छोरा १
धनपति
धनपतिका छोरा १

Nepal Sanskrit University, Balmeeki Campus, Kathmandu

CC-0. In Public Domain. Digitization by eGangotri.Funding: MiDi

बिष्णु प्रसाद जैसी
पूर्णभद्रका छोरा २
हरिभक्त
गङ्गाधर
हरिभक्तका छोरा १
रुद्र प्रसाद
वेणिदत्तका छोरा ५
भूमेश्वर
हरिलाल
शशिधर
पाराश्वर
कृष्ण प्रसाद
भूमेश्वरका छोरा १
शोभाकर
शोभाकरका छोरा २
केशवराज
चुरामणि
हरिलालका छोरा ३
मीन प्रसाद
छविलाल
तुलसीराम
मीन प्रसादका छोरा ३
चुरामणि
केशवराज
गोविन्दराज
छविलालका छोरा १
ध्रुवलाल
शशिधरका छोरा १
पाराश्वरका छोरा १
भानुभक्त

लिंघा

श्रीकृष्णा गण्ड़की बाट अढाइ कोश उत्तर ।
लेखको बीचमा लिंघामैदान छ मनोहर ॥

गोपालका द्वितीय पुत्र
पुर्खुरामका छोरा ३
मणिराम
बालकृष्ण
रामकृष्ण
मणिरामका छोरा २
गृहपति
देवहरि
गृहपतिका छोरा १
ड़ाँसुराम
डाँसुरामका छोरा २

Nepal Sanskrit University, Balmeeki Campus, Kathmandu

CC-0. In Public Domain. Digitization by eGangotri.Funding: MIDF

व्यास
दुर्लभ
व्यासका छोरा ४
अग्निधर
दीन मणि
पद्म राज
रामानन्द
अग्नि धरका छोरा ३
सिद्धि नारायण
लक्ष्मी कान्त
मणिभद्र

लिंघा खुड ड़ाँड़ाँ

सिद्धिनारायणका छोरा १
मणिरत्न
मणिरत्नका छोरा १
नरीश्वर
नरीश्वरका छोरा १
चन्द्रमणि

डुँड खोला

लक्ष्मी कान्तका छोरा ३
रामेश्वर
तुलसी राम
शङ्कर
शङ्करका छोरा १

चिन्तामणि
दोनमानका छोरा ३

गैहा वारी

गजाधर
कृष्णानन्द
गिरि धारी
कृष्णानन्दका छोरा १
दीनेश्वर
दीनेश्वरका छोरा १
हरि प्रसाद
हरि प्रसादका छोरा १
सानु बाबु
गिरिधारीका छोरा १
भगिरथ
भगिरथका छोरा १
धनश्याम
धनश्यामका छोरा १
त्रिलोचन
पद्मराजका छोरा १
रूक माङ्गद
लक्ष्मीधर
रामानन्दका छोरा ३
तारापति
कमलापति
धनपति

Nepal Sanskrit University, Balmeeki Campus, Kathmandu

CC-0. In Public Domain. Digitization by eGangotri.Funding: MiDi

तारापतिका छोरा १
हिमानन्द
हिमानन्दका छोरा १
त्रिलोचन
त्रिलोचनका छोरा ३
दीनानाथ
टीकाराम
ईश्वरी प्रसाद
दीना नाथका छोरा १
त्रिलोचन
डासुरामका द्वितीय पुत्र
दुर्लभका छोरा २
देवपति
गङ्गाधर
देवपतिका छोरा १
मित्रलाल
मित्रलालका छोरा १
हरिभक्त
हरिभक्तका छोरा १
हीरामणि
हीरामणिका छोरा २
जयलाल
जीवलाल

जयलालका छोरा १
त्रिलोचन
त्रिलोचनका छोरा २
दलबहादुर हमाल
पीताम्बर पाध्या
जीवलालका छोरा ३
केशव राज
भीम लाल
केशव राजका छोरा २
देवीदत्त
दीनानाथ
बालानन्दका छोरा ३
तिलचन
उमानन्द
पदम पाणि
तिलचनका छोरा १
टोपहरि
उमानन्दका छोरा १
ललित बहादुर
पदम पाणिका छोरा १
महाशर्म
गुरूदन्तका छोरा ५
गुणा कर
पूर्णभद्र

Nepal Sanskrit University, Balmeeki Campus, Kathmandu

CC-0. In Public Domain. Digitization by eGangotri.Funding: MIDF

१ भागीरथ
चेतनारायण
२ जीबलाल
ुणाखरका छोरा १
गुनाखर
ुर्णभद्रका छोरा १
जगबहादुर
रुषोत्तमका छोरा २
रा २ प्रेम नारायण
टोपनारायण
ोपनारायणका छोरा १
३ खडानन्द

गैहावारी

र्लभका द्वितीय पुत्र
ङ्गाधरका छोरा १
१ महिपति
हिपतिका छोरा ३
१जयभद्र
लक्ष्मीपति
१शर्मानन्द
यभद्रका छोरा १
५आत्मा राम
ात्मा रामका छोरा ५
ईश्वरी
टीका राम
कर्म केशरि
कृष्णानन्द जैसी
छविलाल जैसी
ईश्वरीका छोरा ३
धनेश्वर
मित्रलाल
तुलसीराम
धनेश्वरका छोरा १
यज्ञलाल
मित्रलालका छोरा १
रामचन्द्र
टीकारामका छोरा २
चक्रपाणि
रुकमाङ्गद
चक्र पाणिका छोरा २
राधाकृष्ण समेत
रुकमाङ्गदका छोरा २
चिरञ्जीवी समेत
कर्म केशरिका छोरा २
घनश्याम
कालीदास
घनश्यामका छोरा १
ज्ञानबहादुर हमाल

Nepal Sanskrit University, Balmeeki Campus, Kathmandu

CC-0. In Public Domain. Digitization by eGangotri.Funding: MIDI

कालीदासका छोरा २
रविलाल समेत
कृष्णानन्द जैसीका छोरा १
जयलाल
छबिलालका छोरा २
प्रजापति जैसी
प्रेमनारायण जैसी
महिपतिका द्वितीय पुत्र
लक्ष्मी पतिका छोरा २
कलाधर
बालानन्द
कलाधरका छोरा १
हरिलाल
हरिलालका छोरा २
मोतिलाल समेत
मोतिलालका छोरा १
हुमनाथ
बालानन्दका छोरा १
दुर्गादत्त जैसी
शर्मानन्दका छोरा ३
देवीदत्त
दीनानाथ
टीकाराम
देवीदत्तका छोरा
टीकाराम
हरिलाल
टीकारामका छोरा
माधव समेत
दीनानाथका छोरा
केशव राज
केशव राजका छोरा
मथुरा
ज्योतीन्द्र
टीकारामका छोरा ३
गुणाकर
तोय नारायण
लक्ष्मी निधि
गुणाखरका छोरा
ठाकुरप्रसाद
मणिरामका द्वितीय पुत्र
देवहरिका छोरा
नन्दराम
गङ्गाधर
नीलकन्ठ
नन्द रामका छोरा
हरिकृष्ण

Nepal Sanskrit University, Balmeeki Campus, Kathmandu

CC-0. In Public Domain. Digitization by eGangotri.Funding: MIDF

हरि कृष्णका छोरा १
पत्तरू राम
गङ्गाधरकाछोरा १
भक्तिराम
भक्तिरामका छोरा १
वटन्
नील कण्ठका छोरा २
चन्द्रेश्वर
विद्यापति
पुर्खुरामका द्वितीय पुत्र
वाल कृष्णका छोरा २
कृष्णदास
जगत मणि
कृष्ण दासका छोरा ३
गोपाल
रामकान्त
गजाधर
गोपालका छोरा १
देवदत्त
मनिभद्र
मणिभद्रका छोरा
जयमगङ्ल
जयनारायणका छोरा १
गजाधर
गोपालका पुत्र
देवदत्तका छोरा २
धर्मागङ्द
चन्द्रेश्वर
धर्मागङ्दका छोरा १
लक्ष्मीपति
लक्ष्मी पतिका छोरा १
गुरूदत्त जैसी
चन्द्रेश्वरका छोरा २
गङ्गाराम
टीकाराम
गङ्गारामका छोरा ३
घनश्याम
महेश्वर
टीकारामका छोरा १
मतिराम
कृष्णदासका पुत्र गजा
धरका छोरा २
दामोदर
जय मङ्गल
जय मङ्गलका छोरा १
धनपयि
धनपतिका छोरा ४
मनिरा

Nepal Sanskrit University, Balmeeki Campus, Kathmandu

CC-0. In Public Domain. Digitization by eGangotri.Funding: MiDi

खड़ानन्द
लीलाधर
धनेश्वर
जयनारायणका पुत्र
गजाधरका छोरा १
भुवानन्द
भुवानन्दका छोरा १
खड़ानन्द
खड़ानन्दका छोरा ६
रूकमाङ्गद
डीलाराम
चुरामणि
आत्माराम
विष्नुप्रसाद
ड़म्बरनाथ
रूकमाङ्गदका छोरा १
गुणनिधि
गुणनिधिका छोरा २
बेदनिधि
शोभाकर
ड़ीलारामका छोरा
नारायण प्रसाद
चुरामणिका छोरा ३
तुल्सीराम
शिव प्रसाद
गोपाल
आत्मारामका छोरा १
देवीदत्त
कृष्णदासका पुत्र
रामकान्तका छोरा १
जय नारायण
बालकृष्णका द्वितीयपुत्र
जगतमणिका छोरा १
कामदेव
कामदेवका छोरा ३
हिमन्त
जयकृष्ण
यज्ञपति
वल्लभ
हिमन्तका छोरा ३
हीरामणि
भवीश्वर
पुरन्दर
हीरामणिका छोरा १
खगेश्वर
खगेश्वरका छोरा १

Nepal Sanskrit University, Balmeeki Campus, Kathmandu

CC-0. In Public Domain. Digitization by eGangotri.Funding: MIDF

भागीरथ
भागीरथका छोरा १
धर्मादत्त
धर्मादत्तका छोरा ५
रूक माङ्गद
आत्माराम
गोपाल
तारापति
खिमानन्द
रूकमाङ्गका छोरा १
तारानाथ
कामदेवका द्वितीयपुत्र
यज्ञपतिका छोरा १
प्रभानन्द
प्रभानन्दका छोरा १
त्रिलोचन
त्रिलोचनका छोरा ३
ड़ीलाराम
नरीश्वर
शिवलाल
ड़ीलारामका छोरा १
सिद्धि प्रसाद
नरीश्वरका छोरा १
दुर्गादत्त
शिवलालका छोरा २
घनश्याम
नेत्रलाल
भैरी खर्क
कामदेवका तृतीय पुत्र
वल्लभका छोरा १
हरि नाराकण
हरि नारायणका छोरा २
देवीदत्त
दामोदर
देवीदत्तका छोरा ३
दण्ड़ पाणि
कलाधर
भूपाल
दण्ड़पाणिका छोरा १
बुद्धि प्रसाद
कलाधरका छोरा ६
दुर्गादत्त
केशवराज
देवीदत्त
पुरूषोत्तम
घनश्याम
वालकृष्ण
भूपालका छोरा २

Nepal Sanskrit University, Balmeeki Campus, Kathmandu

CC-0. In Public Domain. Digitization by eGangotri.Funding: MIDI

नागेन्द्र रज
अन बहादुर हमाल
हीमन्तका द्वितीय पुत्र
भवीश्वरका छोरा २
रविलाल
पुरन्दरका छोरा ३
जगेश्वर
देवीदत्त
लुखुरे
जगेश्वरका छोरा ५
१ दरोड़ १ पद्मे १ हरे
१ महाशर्म १ नन्दीश्वर
कला धरका कनिष्ठ पुत्र
वाल कृष्णका छोरा २
त्रिलोचन
उमापति
पुर्खुरामका तृतीय पुत्र
राम कृष्णका छोरा २
वलिभद्र
मुक्ति राम
वलिभद्रका छोरा १
धरणीधर
धरणीधरका छोरा १
विद्यापति
विद्यापतिका छोरा
छिताराम
गरूड़मणि
पशुपति
महानन्द
दामोदर
गुरूदत्त
महानन्द छोरा
देवीदत्त
टीकाराम
मणिभद्र
पाराश्वर
टीकारामका छोरा
१ जयलाल १ हीरामणि
पाराश्वरका छोरा
जागेश्वर
पुनाराम
वालाराम
पुर्णनाथ
वाल कृष्ण
जागेश्वरका छोरा
कमलेश्वर
धर्मेश्वर
कमलेश्वरका छोरा

Nepal Sanskrit University, Balmeeki Campus, Kathmandu

CC-0. In Public Domain. Digitization by eGangotri.Funding: MIDF

दुर्गा नाथ
पुनारामका छोरा १
भूपाल
देवी दत्तका छोरा ४
त्रिलोचन,कृपाराम,
बालानन्द,महेश्वर
दामोदरका छोरा २
बालानन्द,दीनानाथ
बालानन्दका छोरा ४
घनश्याम
टीकाराम
दण्डपाणि
प्रेंनारायण
गुरुदत्तका छोरा १
इन्द्रपति
रामकृष्णका द्वितीय पुत्र
मुक्तिरामका छोरा १
नरेश्वर
नरेश्वरका छोरा ४
महीधर
पराश्वर
जयकृष्ण
पुरुषोत्तम
महीधरका छोरा २
१ कुलानन्द १ आत्माराम
रामेश्वर
कुलानन्दका छोरा १
आत्माराम
आत्मारामका छोरा ४
भुवा नन्द
गङ्गाधर
भक्तिराम
जीवनाथ
भुवानन्दका छोरा १
खडानन्द
खडानन्दका छोरा ६
१ रुक मांगद १ लीलामणि
१ चुरामाणि १ विनिदत्त
१ ओतुविलास आत्माराम
रुकमांगदका छोरा १
गुणनिधि
डीलारामका छोरा १
नारायण
चुरामणिका छोरा ३
तुलसी, शिव, भूपाल,
आत्मारामका छोरा १
देवी दत्त
नरेश्वरका तृतीयपुत्र

Nepal Sanskrit University, Balmeeki Campus, Kathmandu

CC-0. In Public Domain. Digitization by eGangotri.Funding: MIDF

जय कृष्णका छोरा १
गणपति जैसी
गणपतिका छोरा ४
दुर्लभ, नन्दराम,
जगन्नाथ, थानेश्वर,
जगन्नाथका छोरा १
देवीदत्त
थानेश्वरका छोरा २
शोभाकर
चुरामणि
कामदेवका छोरा २
वल्लभ
वल्लभका छोरा
हरिनारायण
हरिनारायणका छोरा १
दामोदर
दामोदरका छोरा २

पाराश्वर
बोधराज
पाराश्वरका छोरा
प्रेमनारायण
आत्माराम
चुरामणि
आत्मारामका छोरा
चोल प्रसाद
प्रेम नारायणका छोरा
कुलानन्द
पीताम्वर
खुमानन्द
वोधराजका छोरा
ब्रम्हाराज
मुकुन्दराज
शोभाकर

इति सर्वानन्द द्वितीय पुत्र गोपाल बंश कथनं ना
तृतीय अध्यायः समाप्तः ॥

Nepal Sanskrit University, Balmeeki Campus, Kathmandu

CC-0. In Public Domain. Digitization by eGangotri.Funding: MIDF

अथ गणपति तथा कमलापति बंश कथनम्

सर्वानन्दका तृतीय पुत्र
गणपतिका छोरा १
गुप्तेश्वर
गुप्तेश्वरका छोरा १
गुप्तेश्वर
गुप्तेश्वरका छोरा १
मुक्तेश्वर
मुक्तेश्वरका छोरा १
सुमेरु
सुमेरूका छोरा ३

कुशहरि
उमापति
हरिशर्मा
कुशहरिका छोरा ३
सबुराम
मोक्षेश्वर
मोक्षेश्वरका छोरा २
नरनारायण
गोविन्दराज
नरनारायणका छोरा ३

दिगाम मौलीपुर

श्रीकृष्णागण्डकी देखि पश्चिम डेडकोशमा
श्रीगणपति सन्तान भेटिन्छन् मौलिपूरमा ॥

खिदिमेहरु

पुर्खुराम
पशुपति
खिमानन्द
पुर्खुरामका छोरा १
खिम प्रसाद
पशुपतिका छोरा १
रविलाल
मतिलाल जैसी

पीताम्बर जैसी
भोजराज जैसी
टीकाराम जैसी
पीताम्बरका छोरा ३

टीकारामका छोरा २

Nepal Sanskrit University, Balmeeki Campus, Kathmandu

CC-0. In Public Domain. Digitization by eGangotri.Funding: MIDF

झवा

झवाको गाउँ ठूलो छ उच्च भूमी मनोहर ।
श्रीकृष्णा गण्डीबाट तीनकोश छ उत्तर ॥

जन्मे सुनेरू झवामा झवाली वंश अंकुर ।
यहाँ वाटे गएका हुन् झवली जति छन् थर ॥

खिमानन्दका छोरा १
टोपलाल उपाध्या
(टोपलालका छोरा अ. खाँ.
खनमा छन्)
पुर्खुरामका पुत्र
उमापतिका छोरा १
जयमणि
हरिशर्माका छोरा २
जयमङ्गल
भूमेश्वर
जयमङ्गलका छोरा १
भुवानन्द
इति गणपति वंशः ।

सर्वानन्दका चतुर्थपुत्र
कमलापतिका छोरा ३
सद्धर
श्रीकण्ठ
पुनाराम
सद्धरका छोरा
हरिहर
रामभद्र
शुकदेव
हरिहरका छोरा
गोसाई दास
गोसाईदासका छोरा
चिन्तामणि
चिन्तामणिका छोरा
हरिबंश
दत्ताराम
लक्ष्मीनारायण
कृष्णानन्द

Nepal Sanskrit University, Balmeeki Campus, Kathmandu

CC-0. In Public Domain. Digitization by eGangotri.Funding: MIDF

हरि वंशका छोरा ३
भुवानन्द
वालानन्द
दामोदर
भुवानन्दका छोरा ३
दीनमणि
हरिनारायण
हृदय नाथ
दीन मणिका छोरा ३
दण्डपाणि
झवीन्द्र राज
त्रिलोचन
झवा तल्ली गाँउ

झवीन्द्र राजका छोरा ३
शङ्करप्रसाद
लोकहरि
शेषकान्त
शङ्करका छोरा १
भुमेश्वर
हरिवंशका द्वितीय पुत्र
वालानन्दका छोरा २
धनपति
खगेश्वर
धनपतिका छोरा ५
श्रीहर्ष
दधिराम
टीकाराम
उमापति
देवनारायण
श्रीहर्षका छोरा ४
भवानी शङ्कर
कलाधर
दीपनारायण
त्रिलोचन
गेवा व्याड़ माथि

भवानी शङ्करका छोरा ३
यज्ञलाल
हेमलाल
त्रिलोचन
यज्ञलालका छोरा २

हेमलालका छोरा २

त्रिलोचनका छोरा १
कलाधर
कलाधरका छोरा २

Nepal Sanskrit University, Balmeeki Campus, Kathmandu

CC-0. In Public Domain. Digitization by eGangotri.Funding: MIDF

राम प्रसाद
हेमलाल
वादी थुंका
दधिरामका छोरा ५
लक्ष्मी नारायण
एकदन्त
ड़िलाराम
मित्रलाल
मणिभद्र
लक्ष्मी नारायणका छोरा ३
नगेन्द्रराज
खडानन्द
देवीदत्त
डिलारामका छोरा १
ईश्वरी प्रसाद
मित्रलालका छोरा १
मोतिलाल
मोतिलालका छोरा १
हीमलाल
मणिभद्रका छोरा २
हिमलाल
टीकाराम
गेवा वादी
धनपतिका तृतीय पुत्र
टीकारामका छोरा ५
भीमलाल
नरनारायण
देवीदत्त
हिमलाल
डिलाराम
ज्यो. भीमलालका छोरा २
गुरुदत्त
त्रिलोचन
गुरुदत्तका छोरा ३
खगेश्वर
जगेश्वर
गोविन्दराज
पं. त्रिलोचनका छोरा ७
ईश्वरी प्रसाद
दुर्गाप्रसाद
हरिप्रसाद
वद्रीनाथ
लक्ष्मीनारायण
रामचन्द्र
विष्णुहरि
पं. ईश्वरीप्रसादका छोरा ४
घनश्याम
गणेशकुमार

Nepal Sanskrit University, Balmeeki Campus, Kathmandu

CC-0. In Public Domain. Digitization by eGangotri.Funding: MIDF

कृष्णप्रसाद
भक्तिराम
दुर्गाप्रसादका छोरा ४
शम्भुप्रसाद
विष्णुप्रसाद
श्रीरामप्रसाद
टीकारामका द्वितीयपुत्र
रनारायणका छोरा ३
भोतीराम
गोपीराज
नुरदेव
तीराजका छोरा ६
पं. ईश्वरीप्रसाद
शोभाकर
गोविन्दराज
नगेन्द्र राज
चिरञ्जीवी
टीकारामका चतुर्थपुत्र
मलालका छोरा ४
मार्कण्डेय
नेत्रप्रसाद
लेखनाथ
धनपति
धनपतिका चतुर्थपुत्र

उमापतिका छोरा ३
खड़ानन्द
नोवराज
तारापति
खडानन्दका छोरा ३
दधिराम
भुमेश्वर
गुनाखर
नोवराज काछोरा २
गोविन्द
देवीदत्त
तारापतिका छोरा १
जुगनारायण
धनपतिका पंचमपुत्र
देवनारायणका छोरा २
जमदग्नि
धनेश्वर
वालानन्दका द्वितीयपुत्र
खगेश्वरका छोरा ४
प्रभानन्द
दण्डपाणि
खिमानन्द
शेषकान्त
वादी उपल्ला थुंका

१२४०१

Nepal Sanskrit University, Balmeeki Campus, Kathmandu

CC-0. In Public Domain. Digitization by eGangotri.Funding: MoE

प्रमानन्दका छोरा २
भेषराज
नरेश्वर
दण्डपाणिका छोरा २
दिग्विजय
दीनानाथ

नरेश्वरका छोरा
लालमणि
दीनानाथका छोरा
देवीदत्त
टीकाराम

गैरीखुट्टा

श्रीकृष्णागण्डकीवाट पश्चिम चारकोशमा ।
गैरी खुट्टा छ दंघाको ईशान्य कोँण फेदमा ।।

हरिवंशका तृतीयपुत्र
दामोदरका छोरा ४
हरिशर्म
वासुदेव
काशीराम
गणपति
हरिशर्माका छोरा १
मुक्तिराम
मुक्तिरामका छोरा ३
केशवराज
लालमणि
खिमानन्द
काशीरामका छोरा १
तुल्सीराम

तुल्सीरामका छोरा
फर्साराम
टीकाराम
टीकारामका छोरा
नीलकण्ठ
सद्धरका द्वितीयपुत्र
रामभद्रका छोरा
मुकुन्द
रामेश्वर
मुकुन्दका छोरा
सद्धर
महीपति
जगन्नाथ
देवनाभ
सद्धरका छोरा

Nepal Sanskrit University, Balmeeki Campus, Kathmandu

CC-0. In Public Domain. Digitization by eGangotri.Funding: MIDF

सदानन्द
सिद्धेश्वर
विश्वेश्वर
सदानन्दका छोरा १
चन्द्रमणि
सिद्धेश्वरका छोरा २
भवानीशङ्कर
भवानीशङ्करका छोरा २
मोतिराम
खगेश्वर
विश्वेश्वरका छोरा २
प्रभानन्द
दन्तराम
प्रभानन्दका छोरा १
श्रीधर
जगन्नाथका छोरा ४
जयनारायण
महेश्वर
प्रजापति
धनञ्जय
जयनारायणका छोरा १
रामचन्द्र
रामचन्द्रका छोरा ६
श्रीपति
एकदन्त
नरपति
इच्छाराम
चिन्तामणि
चक्रधर
चक्रधरका छोरा १
ढुण्ढीराज
वादो ड़ड़ाली
ढुण्डीराजका छोरा २
प्रेम नारायण
शिवप्रसाद
धनञ्जयका छोरा ३
लक्ष्मीधर
लक्ष्मीकान्त
गुरुदत्त
लक्ष्मीधरका छोरा ३
टीकाराम
एकदन्त
छविलाल
टीकारामका छोरा १
तुलसीराम
वादी वाटुले
तुलसीरामका छोरा ३

Nepal Sanskrit University, Balmeeki Campus, Kathmandu

CC-0. In Public Domain. Digitization by eGangotri.Funding: MIDI

धनपति
अनन्त
चुरामणि
आँपर्खक

एकदन्तका छोरा १
शङ्करप्रसाद

शङ्करप्रसादका छोरा २
हिमलाल
महाशर्मा
वादी ठाडा खर्क

छविलालका छोरा ५
श्रीधर
कमलापति
खड़ानन्द
धर्मानन्द
मोतिलाल

श्रीधरका छोरा ३
नन्दराम
खड़ानन्द
मोतिराम

लक्ष्मीकान्तका छोरा २
केशवराज
वामदेव
वादी तल्ला घर

वामदेवका छोरा
भुवानन्द
पीताम्बर
रेवतीरमण
लीलाधर
वेनीदत्त

धर्मानन्दका छोरा
धनपति

खड़ानन्दका छोरा
घनश्याम

मोतीरामका छोरा
हिमलाल

पीताम्बरका छोरा
तुलसीराम
गोपीराम
जोगनारायण

तुलसीरामका छोरा १
कृष्णप्रसाद

गोपीरामका छोरा
गिरीप्रसाद
वादी नयांधर

धनञ्जयका तृतीयपुत्र
गुरुदत्तका छोरा ४
नरनारायण

Nepal Sanskrit University, Balmeeki Campus, Kathmandu

CC-0. In Public Domain. Digitization by eGangotri.Funding: MIDF

देवी प्रसाद
नारायण प्रसाद
शिवप्रसाद
ो. नरनारायणका छोरा २
हरिप्रसाद
जगेलाल
रिप्रसादका छोरा ४
मोतीराम
पाराश्वर
महेश्वर
जालमणि
ोलालका छोरा ३
जगन्नाथ
कलाधर
नीलकण्ठ
जगन्नाथाका छोरा २
१
शिवप्रसादका छोरा १
हिमलाल

गैरेली

न्ता मणिका द्वितीय पुत्र
ारामका छोरा १
४ जागेश्वर
जागेश्वरका छोरा ४
छिताराम
सदानन्द
हेमन्त
शशिधर
छितारामका छोरा ६
माधव प्रसाद
तुलसीराम
ऋषिराम
महेश्वर
दधिराम
मणिराम
माधव प्रसादका छोरा १
सविताकर
सविताकरका छोरा १
हीरामणि
तुलसीरामका छोरा ४
लक्ष्मी नाथ
पदम पाणि
हीरामणि
सिद्धिनारायण
मणिरामका छोरा २
टीकाराम
हिमलाल

Nepal Sanskrit University, Balmeeki Campus, Kathmandu

CC-0. In Public Domain. Digitization by eGangotri.Funding: MIDI

चुर चुरे तर्फ

मुकुन्दका चतुर्थ पुत्र
देवनाथका छोरा १
मधुसूदन
मधुसूदनका छोरा १
हीरामणि
हीरामणिका छोरा २
चन्द्रेश्वर
धनपति
चन्द्रेश्वरका छोरा १
मधुसूदन
मधुसूदनका छोरा २
शेषकान्त
तोय नारायण

धुरचुबहर

तोय नारायणका छोरा १
तुलसीराम
तुलसीरामका छोरा १
लक्ष्मण प्रसाद

भौतिकोट

जगेश्वरका तृतीय पुत्र
हेमन्तका छोरा ३
गोपीवल्लभ
परमानन्द
थानेश्वर
गोपी वल्लभका छोरा
नरनारायण
नरनारायणका छोरा
पूर्णभद्र
देवीदत्त
नीलदेव
पूर्णभद्रका छोरा
नीलकण्ठ

थेपले खर्क

जगेश्वरका चतुर्थ पुत्र
शशिधरका छोरा
मोक्षेधर
शिवानन्द
बालानन्द
नित्यानन्द
हीरामणि
लालमणि
बालानन्दका छोरा १
अनन्त

भैरव स्थान

अनन्तका छोरा २
पं. गङ्गाधर
पं. केशव राज

Nepal Sanskrit University, Balmeeki Campus, Kathmandu

CC-0. In Public Domain. Digitization by eGangotri.Funding: MIDF

. गङ्गाधरका छोरा १

ीरामणिका छोरा १

मार्कण्डेय

ार्कण्डेयका छोरा २

ड़िलाराम

ठाकुर प्रसाद

त्यानन्दका छोरा १

भक्तिराम

ीरामणिका छोरा ४

विष्णु दत्त समेत

वन्तामणिका तृतीय पुत्र

क्ष्मीनारायणका छोरा २

धर्मानन्द

गोकुल प्रसाद

वजाङ्दी

र्मानन्दका छोरा १

देवीदत्त

१नोदत्तका छोरा ५

शिवशङ्कर

जगेलाल

२ रुक्माङ्गद

थानेश्वर

ढुण्डीराज

शिवशङ्करका छोरा ७

चेतनारायण

हीराधर

पं. हेमकुमार

नीलराज

लोकराज

फर्सीराम

नन्दराज

पं. हेमकुमारका छोरा १

विश्वराज

पं. विश्वराजका छोरा ४

लक्ष्मण

राम प्रसाद

ध्रुव

कृष्ण

ड़ी० रुक्माङ्गदका छोरा ४

रमानाथ

कालीदास

विष्णु प्रसाद

भवीन्द्र राज

रमानाथका छोरा २

यज्ञप्रसाद

वालगोपाल

डि० कालीदासका छोरा १

Nepal Sanskrit University, Balmeeki Campus, Kathmandu

CC-0. In Public Domain. Digitization by eGangotri.Funding: MIDF

ॐ कारेश्वर
विष्णु प्रसादका छोरा ३
वद्री प्रसाद समेत
केदार नाथका छोरा १
जनार्दन

नीमा खर्क

थानेश्वरका छोरा ६
टङ्कराज
देवमणि
श्यामलाल
अश्विनी कुमार
माधव प्रसाद
कृष्ण प्रसाद
टङ्कराजका छोरा १
भोजराज
कृष्ण प्रसादका छोरा १
अर्जुन प्रसाद

सौरी बोट

देवीदत्तका पञ्चम पुत्र
ढुण्ड़ीराजका छोरा ४
पं. नारायण प्रसाद
पं. गोपीकृष्ण
चूड़ामणि
ठाकुर प्रसाद
पं. नारायणका छोरा

रिड़ीवजार

पं. गोपीकृष्णका छोरा १
दामोदर
दामोदरका छोरा २
दयानाथ समेत

तंघासे

चिन्तामणिका चतुर्थ-
पुत्र कृष्णानन्दका छोरा ३
शर्मानन्द
नन्दराम
लोकमणि
शर्मानन्दका छोरा २
भगीरथ
दशरथ
भगीरथका छोरा १
ड़ासुराम
ड़ासुरामका छोरा १
धनपति
धनपतिका छोरा ६
चेतनारायण स्मेत

इति सद्धर वंशः

कमला पतिका द्वितीयपुत्र

Nepal Sanskrit University, Balmeeki Campus, Kathmandu

CC-0. In Public Domain. Digitization by eGangotri.Funding: MIDF

श्रीकण्ठका छोरा १
शब्दाकर
(पत्तालागेको छैन)
शब्दाकरका छोरा ५
नारद
हृदयराज
इन्द्रविलास
बालानन्द
गोविन्दराज
नारदका छोरा ५
रामानन्द
देवानन्द
तारापति
लोकमणि
रेस्मिराज
आनन्दका छोरा १
रुपनारायण
मनारायणका छोरा ३
चक्रपाणि
दशरथ
अनन्त
लानन्दका छोरा ३
धनञ्जय
जयनारायण
नन्दप्रसाद
धनञ्जयका छोरा ३
मन्त्रनारायण
हरिवल्लभ
सिद्धिनारायण
मन्त्रनारायणका छोरा १
यज्ञलाल
जयनारायणका छोरा ३
चिन्तामणि
डिल्लीराम
हिमलाल
नन्दप्रसादका छोरा ६
लक्ष्मीनारायण
दीर्घनारायण
भूषनारायण
मित्रनारायण
धर्मनारायण
इन्द्रनारायण
गोविन्दराजका छोरा ३
सिद्धिनारायण
शर्मानन्द
हिमानन्द
सिद्धिनारायणका छोरा १
बलभद्र

Nepal Sanskrit University, Balmeeki Campus, Kathmandu

CC-0. In Public Domain. Digitization by eGangotri.Funding: MIDF

बलभद्रका छोरा १
दण्डपाणि
शर्मानन्दका छोरा ८
काशीनाथ
जगन्नाथ
बृहस्पति
दधिराम
लीलाधर
कृष्णदास
हीरामणि
नारायण
हीमानन्दका छोरा
कालीदास
लोलाकदास
इति श्रीकण्ठ
वंशः समाप्तः

ठूलाखर्क

श्रीकृष्ण गण्डकीबाट पश्चिम सातकोशमा ।।
ठूलाखर्क त भेटिन्छ दुईटा लेख बीचमा ।।

कमलापतिका तृतीयपुत्र
पुनारामका छोरा १
महेश्वर
महेश्वरका छोरा २
गौरीश्वर
सदाशिव
सदाशिवका छोरा ५
हरिप्रसाद
नरहरि
लोकेश्वर
जगेश्वर
पूर्णभद्र
हरिप्रसादका छोरा २
प्रमानन्द
वत्तराम
प्रमानन्दका छोरा
रुद्र प्रसाद
हर्षदेव
हर्षदेवका छोरा
हेमन्त
टीकाराम
येंनारायण

ठूलाखर्क गैंहा

येंनारायणका छोरा
लालमणि
डिलाराम

Nepal Sanskrit University, Balmeeki Campus, Kathmandu

CC-0. In Public Domain. Digitization by eGangotri.Funding: MIDF

विष्णु प्रसाद
ालमणिका छोरा १
टोपलाल
ड़लारामका छोरा ४
हरिप्रसाद
ेवराज
हिमानन्द
चेतनारायण
हेश्वरका पुत्र
गौरी श्वरका छोरा २
छविलाल
ड़िलाराम
विलालका छोरा १
हुताराम
ताराम्का छोरा १
हीराधर
ड़लारामका छोरा २
उमानन्द
शेषकान्त
मानन्दका छोरा ३
पृथुराज
कान्ताराम
जीव नाथ
थुराजका छोरा २

पद्मलाल
नित्यानन्द
नित्यानन्दका छोरा १
पुनाराम
कान्तारामका छोरा ३
लोकनाथ
पेमनारायण
खिमानन्द
जीवनाथका छोरा २
भवेश्वर
शिवलाल
हरिप्रसादका द्वितीय
पुत्र वत्तारामका छोरा ५
पुरुषोत्तम
गोरीशङ्कर
उमानन्द
धर्मानन्द
मणिकण्ठ
धर्मानन्दका छोरा ५
कुलानन्द
नरपति
सीताराम
हेमानन्द
एकदेव

Nepal Sanskrit University, Balmeeki Campus, Kathmandu

CC-0. In Public Domain. Digitization by eGangotri.Funding: MIDF

कुलानन्दका छोरा १
खड़ानन्द
खड़ानन्दका छोरा
इन्द्रप्रसाद
नरपतिका छोरा १
टेकराज
टेकराजका छोरा १
खिमानन्द
(सीतारामका सन्तान ब्रह्मा
गएका छन्)
एकदेवका छोरा १
रविलाल
मणिकण्ठका छोरा १
तिलकराम
तिलकरामका छोरा २
जगेलाल
नुरापति
सदा शिवका द्वितीयपुत्र
नरहरिकाछोरा ६
शर्मानन्द
खगेन्द्रराज
छविलाल
काँशीराम
तुलसीराम
भुवानन्द
ठूलाखर्क मारू थर
शर्मानन्दका छोरा
देवकृष्ण
देवकृष्णका छोरा
चंद्रेश्वर
प्रजापति
पद्मनिधि
चंद्रेश्वरका छोरा
जगेलाल
जगेलालका छोरा
चक्रपाणि
ड़िल्लीराम
रेवतीरमण
माधवप्रसाद
छविलाल
धनञ्जय
पं. चक्रपाणिका छोरा ४
वावुराम
वावुलाल
वावुकृष्ण
वावुहरि
ड़िल्लीरामका छोरा ४

Nepal Sanskrit University, Balmeeki Campus, Kathmandu

CC-0. In Public Domain. Digitization by eGangotri.Funding: MIDF

ुनाथ
ुपति
ाशीराम
्यप्रसाद
ीरमणका छोरा ४
ालकृष्ण
ानारायण
ानानाथ
ीदत्त
ावप्रसादका छोरा १
ानानाथ
ालालका छोरा १
ालराज
धनञ्जयका छोरा ३
ीलामणि
ुखानन्द
ाकुरप्रसाद
वकृष्णका द्वितीयपुत्र
४ ाधतिका छोरा १
ुलसीराम
ीरामका छोरा २
द्मलोचन
ीयनारायण
४ ो. पद्मलोचनका छोरा ३

रमानाथ
दामोदर
मोतीलाल
देवकृष्णका तृतीयपुत्र
पञ्चनिधिका छोरा १
चुरामणि
चुरामणिका छोरा २
खेमराज
शर्मानन्द
नरहरिका द्वितीयपुत्र
खगेन्द्रराजका छोरा २
तिलकराम
नैनप्रसाद
नैनप्रसादका छोरा २
लीलाधर
रुक्माङ्गद
लीलाधरका छोरा २
जगेश्वर
नन्दराम
रुक्माङ्गदका छोरा २
चुरामणि
भीमलाल
नरहरिका तृतीयपुत्र
छविलालका छोरा २

Nepal Sanskrit University, Balmeeki Campus, Kathmandu

CC-0. In Public Domain. Digitization by eGangotri.Funding: MIDF

टीकाराम
मोतीराम
टीकारामका छोरा ४
कुलानन्द
हिमानन्द
भक्तिराम
खुमानन्द
मोतीरामका छोरा २
चक्रपाणि
बेणिराम
बेणिरामका छोरा २
शोभाकर
भुवनेश्वर
नरहरिका चतुर्थपुत्र
काँशीरामका छोरा २
नन्दराम
चिन्तामणि
नरहरिका पंचमपुत्र
तुल्सीरामका छोरा २
परमधाम
लोकेश्वर
लोकेश्वरका छोरा १
तारापति
तारापतिका छोरा २
शशिधर
कृष्णानन्द
ठूलाखर्क पुच्छारे
सदाशिवका चतुर्थपुत्र
जगेश्वरका छोरा
लक्ष्मीदास
खड़ानन्द
देवदत्त
लक्ष्मीदासका छोरा
लोकनाथ
वसन्त
तुलाराम
गनेश्वर
लोकनाथका छोरा
चतुर्भुज
चतुर्भुजका छोरा
तेजनारायण
हरिलाल
दुर्गादास
तोयनारायण
तेजनारायणका छोरा
शिवलाल
चेतनारायण
पुच्छारे

Nepal Sanskrit University, Balmeeki Campus, Kathmandu

CC-0. In Public Domain. Digitization by eGangotri.Funding: MIDF

वसन्तका छोरा २
गोपीनाथ
हिमलाल
पुत्र गोपीनाथका छोरा २
तिलकराम
दण्डपाणि
हिमलालका छोरा ३
दुर्गादत्त
परमानन्द
ठाकुर प्रसाद
जगेश्वरका द्वितीयपुत्र
खड़ानन्दका छोरा १
खिमानन्द
खिमानन्दका छोरा २
पुनाराम
छविलाल
पुनारामका छोरा ३
चिन्तामणि
छविलाल
त्रिलोचन
रा चिन्तामणिका छोरा १
टोपलाल
छविलालका छोरा ३
लीलामणि
नोवराज
त्रिलोचनका छोरा २
पुनाराम
पेमनारायण
पेमनारायणका छोरा १
देवदत्त
देवदत्तका छोरा १
छविलाल
छविलाल छोरा ३
दधिराम
शशिधर
पुनाराम
सदाशिवका पंचमपुत्र
पूर्णभद्रका छोरा ३
ईच्छराम
बल्लभ
गङ्गाधर
इच्छारामका छोरा ३
खडानन्द
त्रिलोचन
लालाधर
खड़ानन्दका छोरा १

Nepal Sanskrit University, Balmeeki Campus, Kathmandu

CC-0. In Public Domain. Digitization by eGangotri.Funding: MIDF

छिलाराम
छिलारामका छोरा १
हरिलाल
हरिलालका छोरा ४
पृथुराम
उण्ड़पाणि
गोविन्दराज
बलिराम
टाकुरा
त्रिलोचनका छोरा २
कुलप्रसाद
थानेश्वर
कुलप्रसादका छोरा २
वेदनिधि
नरिनारायण
थानेश्वरका छोरा १
जीवलाल
लीलाधरका छोरा २
रविलाल
हरिप्रसाद
रविलालका छोरा १
दण्ड़पाणि
दण्ड़पाणिका छोरा २

नारायणदत्त
हिमलाल
हरिप्रसादका छोरा २
श्यामलाल
जुगनारायण
टाकुरा
पूर्णभद्रका द्वितीयपुत्र
बल्लभका छोरा २
उमानन्द
अग्निधर
उमानन्दका छोरा १
जीवनाथ
जीवनाथका छोरा ३
खुशानन्द
टीकाराम
खिमानन्द
अग्निधरका छोरा १
तुल्सीराम
तुल्सीरामका छोरा ३
वासुदेव
पेमनारायण
ऋधिराम
लक्ष्मीदासका तृतीयपुत्र

Nepal Sanskrit University, Balmeeki Campus, Kathmandu

CC-0. In Public Domain. Digitization by eGangotri.Funding: MIDF

ुलारामका छोरा	१	जगेलालका छोरा	६
देवमणि		पं. विष्णुप्रसाद समेत	
ेवमणिका छोरा	२	पुनारामका छोरा	२
१ जगेलाल		राजजीप्रसाद	
पुनाराम		मुक्तिराम	

इति सर्वानन्दका तृतीय पुत्र गणपति तथा चतुर्थपुत्र कमलापति वंशकथनं नाम चतुर्थ अध्याय समाप्तः ॥

अथ केशवका प्रथमपुत्र काशीराम वंश कथनम्

जवा पाँधा

सवितारकका द्वितीयपुत्र		धनेश्वर	
१ केशवराजका छोरा	३	विद्यापतिका छोरा	१
काशीराम		धनपति	
३ मुरारि		धनपतिका छोरा	१
चूड़ामणि		गंगामणि	
काशीरामका छोरा	२	गङ्गामणिका छोरा	१
हीराधर		धरणीधर	
१ प्रतिमन		धरणीधरका छोरा	५
ीराधरका छोरा	२	गजाधर	
३ धुरुप्रसाद		भूपति	
वलिभद्र		काशीराम	
ुरुप्रसादका छोरा	३	फर्साराम	
विद्यापति		तर्साराम	
द्वारिका प्रसाद		गजाधरका छोरा	३

Nepal Sanskrit University, Balmeeki Campus, Kathmandu

CC-0. In Public Domain. Digitization by eGangotri.Funding: MIDF

दुर्गानाथ
बुद्धिधर
रोमकान्त
दुर्गानाथका छोरा १
ज्ञानेश्वर
बुद्धिधरका छोरा १
बुद्धिनाथ
काशीरामका छोरा १
रोमकान्त
रोमकान्तका छोरा २
ईश्वरीप्रसाद
रुक माङ्गव
फर्सारामका छोरा २
कृष्णानन्द
उमाकान्त
कृष्णानन्दका छोरा ४
घनश्याम समेत ४
उमाकान्तका छोरा ३
गणेश समेत ३
तर्सारामका छोरा ५
टीकाराम
रविलाल
पेमनारायण
रुक माङ्गव
मोतीलाल
टीकारामका छोरा
गोमेश्वर
गोमेश्वरका छोरा
टोपलाल
रविलालका छोरा
चुरामणि
खुमानन्द
पेमनारायणका छोरा
हेमलाल
रुक्कमाङ्गदका छोरा
शोभाकर समेत ३
मोतीलालका छोरा
भोजराज समेत ३
दाङ्गसिर
द्वारिका प्रसादका छोरा
पराशर
शिवनारायण
हरिनारायण
प्रेमनारायण
लक्ष्मणराज
शिवनारायणका छोरा
कामदेव
कामदेवका छोरा

Nepal Sanskrit University, Balmeeki Campus, Kathmandu

CC-0. In Public Domain. Digitization by eGangotri.Funding: MIDF

शर्मानन्द
कुलानन्द
लक्ष्मीधर
रिनारायणका छोरा ३
कामदेउ
क्षेत्रेश्वर
हिमानन्द
र्मानन्दका छोरा ३
जैशी
टीकाराम
कुलानन्द
काशीराम
कारामका छोरा १
हेमलाल
लालका छोरा १
महेश्वर
हेश्वरका छोरा ३
वुन्नप्रसाद
एकदेव
गोभाकर
नारायणका छोरा ४
टीकाराम जैसी
कालु जैसी
कासुराम जैसी

लक्ष्मण उपाध्याय
लक्ष्मणका छोरा १
गरिधारी
गिरिधारिका छोरा ३
भुवानन्द
चुरामणि
वासुदेव
भुवानन्दका छोरा १
धर्मानन्द
चूरामणिका छोरा १
लक्ष्मण
कामदेउका छोरा ५
नित्यानन्द
नरपति
श्रीधर
देवमणि
शशिधर
नरपतिका छोरा ३
तुल्सीराम
भास्कर
ऋषिराम
तुल्सीरामका छोरा २
जगन्नाथ
गिरीधारी

Nepal Sanskrit University, Balmeeki Campus, Kathmandu

CC-0. In Public Domain. Digitization by eGangotri.Funding: MIDF

जगन्नाथका छोरा ३
जगेश्वर
मोतीराम
कृष्णप्रसाद
भास्करका छोरा ३
धनेश्वर
गिरिधारी
खिमानन्द
प्रेमनारायणका छोरा ३
प्रभानन्द
तुलसीराम
शिवकुमार
कामदेवका कनिष्ठपुत्र
शशिधरका छोरा ३
देवीदत्त
प्रेमनारायण
लक्ष्मणराज
देवीदत्तका छोरा १
बालकृष्ण
प्रेमनारायणका छोरा २
जीवलाल
भवेश्वर
लक्ष्मणराजका छोरा ३
प्रेमलाल
लोकनाथ
खिमानन्द
हीराधरका द्वितीयपुत्र
बलिभद्रका छोरा
रामकृष्ण
रामकृष्णका छोरा
गंगाधर
गंगाधरका (विधवामा)
छोरा
जैसी झवामा
हरिनारायण
देवहरि
हरिनारायणका छोरा
हीराधर
हीराधरका छोरा
इन्द्रमणि
इन्द्रमणिका छोरा
दिलमणि
बुद्धिनाथ
देवहरि जैसीका छोरा
परीक्षत
नरेश्वर
नरेश्वर जैसीका छोरा
वासुदेव

Nepal Sanskrit University, Balmeeki Campus, Kathmandu

CC-0. In Public Domain. Digitization by eGangotri.Funding: MIDF

उमापति
रुक्माङ्गद
चिन्तामणि
चक्रधर
रामेश्वर
वसन्त
बलिभद्र
टीकाराम
शृङ्गार भण्डारमने

उमापतिका छोरा ६
त्रिभुवन
लक्ष्मीनारायण
पुनाराम
पूर्णभद्र
लालमणि
शिवमणि

चक्रधरका छोरा ३
तोयनारायण
कालुराम
लक्ष्मीकान्त

साहु रामेश्वरका छोरा १०
भवानन्द
छविलाल
नरिनारायण
दण्डपाणि
हिरण्यलाल
साहुपाराश्वर
घनश्याम समेत ४

बलिभद्रका छोरा ५
मतिराम
शेषकान्त
गुरुदत्त
खडानन्द
बालानन्द

टीकाराम जैसीका छोरा २
श्यामलाल
केशवराज

उपाध्याय -

काशीरामका द्वीतीयपुत्र

प्रतिमनका छोरा ३
जगदीश
रघुनाथ
आत्माराम

जगदीशका छोरा ३
विसन्देव
महादेव
महारुद्र

उल्ली खोला

Nepal Sanskrit University, Balmeeki Campus, Kathmandu

CC-0. In Public Domain. Digitization by eGangotri.Funding: MIDF

विसन्देवका छोरा ४
रामभद्र
जयभद्र
ब्रह्मभद्र
दशरथ
जयभद्रका छोरा ३
गोविन्दराज
बाचस्पति
महेश्वर
गोविन्दराजका छोरा १
देवनारायण
देवनारायणका छोरा १
लक्ष्मीधर
लक्ष्मीधरका छोरा १
वसन्तराज
बाचस्पतिका छोरा ३
कामदेव
खगदेव
चारुदेव
चारुदेवका छोरा १
छविलाल
अगला चिलाउने
छविलालका छोरा २
सिद्धिनारायण
खड़ानन्द
खड़ानन्दका छोरा
भीमलाल
कामदेवका छोरा
केशवराज
रघुनाथका छोरा
यदुलाल
यदुलालका छोरा
दण्डपाणि
दण्डपाणिका छोरा
कालीदास
चुरामणि
झवा चिबीड़ाँडा
चुरामणिका छोरा
हीरामणि
पुनाराम
महादेवका छोरा
नारद
झेपुराम
देवमणि
देवमणिका छोरा
यदुपति
उल्ली खोला
प्रतिमनका द्वितीय पुत्र

Nepal Sanskrit University, Balmeeki Campus, Kathmandu

CC-0. In Public Domain. Digitization by eGangotri.Funding: MIDF

रघुनाथका छोरा ३
विश्वामित्र
विजयराज
धर्मानन्द
धर्मानन्दका छोरा २
फर्सीराम
प्रियवर्त
फर्सीरामका छोरा १
शिरोमणि
विजयराजका छोरा १

खत्री

करवीर खत्री
करवीरका छोरा २
खड्ग बहादुर
चुण बहादुर
खड्ग बहादुरका छोरा ३
उजरसिङ्ग
पाराश्वर
खुम बहादुर
चुण बहादुरका छोरा १
दुर्गाबहादुर

इति केशवराज जेष्ठपुत्र काशी राम वंश
कथनं नाम पंचम अध्यायः समाप्त। ५

अध्याय ६

अथ मुरारि वंश कथनम्

केशवरजका द्वितीयपुत्र
मुरारिका छोरा २
हरिकेशव
जान्धौ
हरिकेशवका छोरा २
विश्वनाथ
विश्वेश्वर
विश्वनाथका छोरा १
ऋषिराम
ऋषिरामका छोरा १

Nepal Sanskrit University, Balmeeki Campus, Kathmandu

CC-0. In Public Domain. Digitization by eGangotri.Funding: MIDF

दंघा

श्रीकृष्णागण्डकीबाट पश्चिम चारकोशमा ।
दंघाको गाँउ भेटिन्छ मैदान उच्च भूमिमा ॥

खेती अत्यन्त उब्जन्छ मैदान रमणीय छ ।
गाउँ खेत मिलेको छ पानीको अतिकष्टछ ॥

ऋषिरामका छोरा ६
दत्ताराम
लछुमन
बालानन्द
नित्यानन्द
दीनदयालु
दयाराम
खिदिम देवल चौर
दत्तारामका छोरा १
विद्याधर
विद्याधरका छोरा १
नरेश्वर
लक्ष्मणका छोरा २
देवहरि
जमन
बौधाभुटुक बोट
जमनका छोरा २
नरेश्वर
थानेश्वर
थानेश्वरका छोरा
तुल्सीराम
तुल्सीरामका छोरा
दंघा भुटुक बोट
भीमराज
टुकराज
भीमराजका छोरा
सिद्धिनाथ
लोकनाथ
पं. लोकनाथका छोरा
नेत्रप्रसाद समेत ६
टुकराजका छोरा
ढोलराज
लोकराज
खिदिम देवल चौर
ऋषिरामका तृतीयपुत्र
बालानन्दका छोरा

Nepal Sanskrit University, Balmeeki Campus, Kathmandu

CC-0. In Public Domain. Digitization by eGangotri.Funding: MIDF

कृष्णहरि
चेतनारायण
चेतनारायणका छोरा २
बलभद्र
चुरामणि
पनेर वोट
ऋषिरामका चतुर्थपुत्र
नित्यानन्दका छोरा २
मणिराम
विष्णुप्रसाद
मणिरामका छोरा १
परमानन्द
परमानन्दका छोरा २
घनश्याम
नरिनारायण
घनश्यामका छोरा १
लीलाधर
नरिनारायणका छोरा ३
खिमानन्द
लीलामणि
गदाधर
खिमानन्दका छोरा २
धुपुलाल
नरिनारायण

लीलामणिका छोरा ३
अनिरुद्ध
वावुराम
लक्ष्यणराज
गदाधरका छोरा २
कोशलेश्वर
खिमानन्द
ओखर वोट
नित्यानन्दका द्वितीयपुत्र
विष्णुप्रसादका छोरा २
दामोदर
दण्डपाणि
दामोदरका छोरा १
उमापति
दण्डपाणिका छोरा १
मित्रलाल
मित्रलालका छोरा १
थानेश्वर
थानेश्वरका छोरा १
कृष्णलाल
ऋषिरामका पंचमपुत्र
दीन दयालुका छोरा २
बुकुरे
रामकृष्ण

Nepal Sanskrit University, Balmeeki Campus, Kathmandu

CC-0. In Public Domain. Digitization by eGangotri.Funding: MIDF

हरिकृष्ण
हरिकृष्णका छोरा २
नारायण
रूकमाङ्गद
नारायणका छोरा १
सिद्धिनाथ
सिद्धिनाथका छोरा १
पीताम्बर
पीताम्बरका छोरा १
धनेश्वर
दौघा पुच्छार दमाहर

ऋषिरामका षष्ठ पुत्र
दयारामका छोरा ५
परिच्छेद
कपिलमणी
दीपनारायण
गङ्गाधर
देवमणी
परिच्छेदका छोरा २
धरणीधर
कमलापती
(कपिलमणीका ब्रह्मामा
इन्द्रमणी १ खेमकर्ण १)

दीपनारायणका छोरा
रविदत्त
रविदत्तका छोरा
विश्वनाथ जैसी।
जम्दार विश्वनाथका छ
नारदत्त
चन्द्रेश्वर
मेदनी प्रसाद
ठाकुर प्रसाद
तारानाथ
नुरावती
पुरुषोत्तम
गंगाधर उपाध्यायका छ
भेषनारायण
भेषनारायणका छोरा
डीलवीर खत्री
डीलवीरका छोरा
बलवीर
बलवीरका छोरा
बल बहादुर
देव बहादुर
देवमणी उपाध्यायका छ
पूर्णभद्र जैसी

Nepal Sanskrit University, Balmeeki Campus, Kathmandu

CC-0. In Public Domain. Digitization by eGangotri.Funding: MIDF

भक्तीराम जैसी

पुर्णभद्रका छोरा १

माधवराज

माधवराजका छोरा ३

ईश्वरी

नरिनारायण

दोलखराज

भक्तिरामका छोरा १

जुधाराम

जुधारामका छोरा १

वासुदेव

वासुदेवका छोरा १

बोधराज जैसी

हरिकेशवका द्वितीय पुत्र

विश्वेश्वरका छोरा २

धर्ममित्र

हिरण्यगर्भ

राजी हिरण्यगर्भका छोरा १

चन्द्रेश्वर

चन्द्रेश्वरका छोरा ४

जयमङ्गल

भागीरथ

पुण्डरीक

मेदनीवल्लभ

दौँघा

जयमंगलका छोरा १

श्रीनाथ

श्रीनाथका छोरा ७

पद्मलाल

श्यामलाल

गोपीवल्लभ

भतीराम

गोकुलप्रसाद

विद्यापति

वेणीमाधव

खिदिम ढाव

सेमलालका छोरा २

इन्द्रमणि

अनिरूद्र

दौघा गाँउ

गोपीवल्लभका छोरा ३

नन्दलाल

शालिग्राम

खिदिम सालबुटा

पद्मपानीका छोरा २

वासुदेव

टुल्के

Nepal Sanskrit University, Balmeeki Campus, Kathmandu

CC-0. In Public Domain. Digitization by eGangotri.Funding: MIDF

भीमलाल

नन्दलालका छोरा ३

गंगाप्रसाद

चेतनारायण

नीलराज

गंगा प्रसादका छोरा ४

भीमलाल

घनश्याम

पूर्णलाल

चेतन रायण

चेतनारायणका छोरा १

दोवालराज

जी भीमलालका छोरा ११

बालाराम

खगेश्वर

ईश्वरी प्रसाद

कुल प्रसाद

ॐ प्रसाद

बालकृष्ण

नन्द प्रसाद

देबी प्रसाद

बाबुराम

रिषिराम

घनश्याम

(पंटवारी)

श्रीनाथका पूत्र

मतिराभका छोरा

चिन्तामणि

तोयनारायण

तोयनारायणका छोरा

विष्णु प्रसाद

उमाकान्त

चक्रपाणि

चिन्तामणिका छोरा

धनेश्वर

जीवलाल

श्रीनाथका पुत्र

वेणिमाधवकाछोरा(भैरव

हीराधर

पुर्णभद्र

हीराधरका छोरा

दोलख प्रसाद

रूकमाङ्गद

दुर्गाप्रसाद

हरिलाल

दोलख प्रसादका छोरा

भुपेन्द्र

भूपेन्द्रका छोरा

हरि

Nepal Sanskrit University, Balmeeki Campus, Kathmandu

CC-0. In Public Domain. Digitization by eGangotri.Funding: MIDF

र्णभद्रका छोरा २
खगेश्वर
दामोदर
गेश्वरका छोरा १
दामोदर
गीरथका पुत्र
कुल प्रसादका छोरा ३
नयराज
द्रोनाथ
ोधराज
खदिमढाव

नयराजका छोरा ३
निरुद्ध
वलाल
लसीराम
या

श्वरका द्वितीय पुत्र
ीरथका छोरा २
वेदत्त
रनारायण
दिम साधन बुटा

रविदत्तका छोरा ५
तोयनारायण
जीवलाल
खगेश्वर
जगेश्वर
सुब्बा नवनिधि

जीबलालका छोरा १
खुमानन्द

खुमानन्दका छोरा ४
अग्निधर
ज्ञानप्रसाद
शेषकान्त
होमनाथ

खगेश्वरका छोरा १
सेतुराम

सेतुरामका छोरा १
ढुँडीराज

जगेश्वरका छोरा २
वेदनिधि
कृष्णप्रसाद

पहाली

श्रीकृष्णागण्ड़की देखि पश्चिम पाँच कोशमा।
पहाली, अति राम्रो छ मिलेको उच्च भूमिमा ॥

Nepal Sanskrit University, Balmeeki Campus, Ka

CC-0. In Public Domain. Digitization by eGangotri.Funding: MIDF

रविदत्तका कनिष्ठपुत्र		छविलाल
नवनिधिका छोरा	४	सुब्बा-नवनिधिका पु.
विष्णुप्रसाद		
कुलप्रसाद		कुलप्रसादका छोरा
वेदनिधि		लोकराज
लक्ष्मीनिधि		दण्डपाणि
वेदनिधिका छोरा	१	वासुदेव

काठमाण्डौ पाटनढोका

शम्भुप्रसाद मन्त्रीको जानुपर्छ सरासर ।
पाटन मूल ढोकाको दाहिने तर्फ हो घर ॥
हो मूलवस्ति दंघामा काठमाण्डौं गए उनी ।
विद्या चातुर्यले गर्दा राजमन्त्री भए पनि ॥

कुलप्रसादका जेष्ठ पुत्र		आलोक चन्द्र
लोकराजका छोरा	६	ख. नारायणका छोरा
भू. पू. मं. शम्भु प्रसाद		प्रदीप
नारायण प्रसाद		प्रभात
वामदेव		पङ्कज
चन्द्र शेखर		प्रभोव
कृष्णकुमार		राजु
विष्णु कुमार		प्रदीपका छोरा
भु. पू. मन्त्री		प्रसान्त
शंभुप्रसादका छोरा	१	वामदेवका छोरा
दीपक		नीरंजन
दीपकका छोरा	१	प्रणव

Nepal Sanskrit University, Balmeeki Campus, Kathmandu

CC-0. In Public Domain. Digitization by eGangotri.Funding: MIDF

चन्द्र शेखरका छोरा २

लोचन

वचन

कृष्णकुमारका छोरा १

पृथ्वीराज

विष्णुकुमारका छोरा १

प्रसाद

दौंघा

कुलबहादुरका तृतीयपुत्र

वासुदेवका छोरा २

चिन्तामणि

सुनीलकुमार

सु. नवनिधिका पुत्र

लक्ष्मीनिधिका छोरा ४

लक्ष्मण प्रसाद

केशव प्रसाद

माधव प्रसाद

दुण्ड़ीराज

लक्ष्मण प्रसादका छोरा ४

शम्भु

नारायण

निर्मल

ध्रुव

ड़ाँड़ा गाँउ

चन्द्रेश्वरका तृतीयपुत्र

पुण्ड़रीका छोरा १

रामकृष्ण

रामकृष्णका छोरा १

नयनराज

दौंघा जहर बोट

भागीरथका द्वितीयपुत्र

हरिनारायणका छोरा १

धर्मरत्न

धर्मरत्नका छोरा ३

नवनिधि

खुमानन्द

नेत्रप्रसाद

नवनिधिका छोरा १

चांगुराम

चन्द्रेश्वरका चतुर्थपुत्र

मेदनी वल्लभका छोरा ४

श्रीधर

तारापति

ऋषिराम

केशवराज

श्रीधरका छोरा १

Nepal Sanskrit University, Balmeeki Campus, Kathmandu

CC-0. In Public Domain. Digitization by eGangotri.Funding: MIDF

नित्यानन्द
ले. नित्यानन्दका छोरा ४
चुरामणि
शोभाकर
हिमलाल
तिलकराम
चुरामणिका छोरा ६
कुलप्रसाद
ओं प्रसाद
ड़ि. टेकराज
यज्ञ प्रसाद
रा. मुक्तिराज
युवराज
कुलप्रसादका छोरा २
मोतीराम
रूकमाङ्गद
भीमार्जुन
डि. टेकराजका छोरा ५
हरि
विष्णु
शेषराज
नेत्रलाल
नारायण
भैरहवा

ॐ प्रसादका छोरा
रामप्रसाद
विष्णुप्रसाद
शोभाकरका छोरा
रा. होमनाथ
जि मित्रलाल
नुरापति
नारायण प्रसाद
लालमणि
नुरापतिका छोरा
झवेन्द्र
रामजी
हीमलाल
रा. होमनाथका छोरा
रामप्रसाद
जि. मित्रलालका छोरा
रामहरि
हीमलालका छोरा
रा. दीनानाथ
मु. ड़िल्लीराम
परशुराम
रा. दीनानाथका छोरा
लोकनाथ
इन्द्रमणि

Nepal Sanskrit University, Balmeeki Campus, Kathmandu

CC-0. In Public Domain. Digitization by eGangotri.Funding: MIDF

होमनारायण
ु. ड़िल्लीराजका छोरा २
युवराज
शम्भुप्रसाद
ारशुरामका छोरा २
प्रकाश
दीपन
मेदनी वल्लभका
द्वितीयपुत्र
ारापतिका छोरा ३
थानेश्वर
दत्तराम
यमवहादुर
थानेश्वरका छोरा ५
टीकाराम
थमनवहादुर
भीमवहादुर
गिरिवहादुर
कृष्णप्रसाद
दत्तारामका छोरा २
पुनाराम
कृष्णप्रसाद
प्रभवहादुरका छोरा ३
प्रो. राजवहादुर
भगवत वहादुर
भीमवहादुर
भीमवहादुरका छोरा १
कृष्णकुमार
कृष्णकुमारका छोरा २
संजय
अजय
गिरीवहादुरका छोरा ५
दीनकर
सुधाकर
प्रभाकर
लोकराज
दीवाकर
कृष्णवहादुरका छोरा २
मधुकर
हीमकर
मेदनीवल्लभका
तृतीयपुत्र
ऋषिरामका छोरा १
भीमलाल
भीमलालका छोरा १
जि. होमनाथ
होमनाथका छोरा ३
हुत्तराज

Nepal Sanskrit University, Balmeeki Campus, Kathmandu

CC-0. In Public Domain. Digitization by eGangotri.Funding: MIDF

रुक्माङ्गद
विष्णुप्रसाद

जवा

मुरारिका द्वितीयपुत्र
जान्धोका छोरा ३
कपिलमणि
भगुन्तराज
मुकुन्दराज
कपिलमणिका छोरा १
नीलकण्ठ
नीलकण्ठका छोरा ३
श्रीकृष्ण
माधवराज
काशीराम
माधवराजका छोरा ४
रूपनारायण
दिग्विजय
श्रीहर्ष
कुवेर
रूपनारायणका छोरा ४
कृष्णानन्द
शर्म्मानन्द
धर्मानन्द
रामानन्द

श्रीहर्षका छोरा
धनेश्वर
सुमेश्वर
खगेश्वर
कृष्णानन्दका छोरा
श्रीधर

हर्रेजी

श्रीधरका छोरा
पद्मपाणि
पेमनारायण
पद्मपाणिका छोरा
टीकाराम
धनपति
फर्लराम
उमाकान्त

दाम्ला घोर

काशीरामका छोरा
महेश्वर
कामदेव
इन्द्रमणि
महेश्वरका छोरा
हरिशर्म
महाशर्म,
टीकाराम

Nepal Sanskrit University, Balmeeki Campus, Kathmandu

CC-0. In Public Domain. Digitization by eGangotri.Funding: MIDF

हीरामणि
बालानन्द
भक्तिराम
पं. महाशर्मका छोरा १०
गोविन्दराज
विष्णुप्रसाद
चन्द्रप्रसाद
रामचन्द्र
हरिप्रसाद
मोतीराज
पेमनारायण
ऋषिराम
हेमलाल
चन्द्रेश्वर
कमेर डाड़ा थोर्गा

पं. उमानाथका छोरा ११
नारायण दत्त
गुणनिधि
शुकदेव
दधिराम
गोविन्द
चुन्नप्रसाद
कृष्णप्रसाद
वेणीदत्त
कमलाकान्त
रामबाबु

डेरादुनमा

पं. नारायणदत्तका छोरा २
बाबुराम
ठाकुरप्रसाद

थोर्गा

पं. गुणनिधिका छोरा २
टीकाराम
मोनराज
शुकदेवका छोरा ६
पं. धनञ्जय
पं गंगाप्रसाद
कृष्णप्रासाद
घनश्याम
चुन्नप्रसाद
दुर्गाप्रसाद
दधिरामका छोरा ३
पं. लक्ष्मणप्रसाद
पं. ध्रुवप्रसाद
रुद्रप्रसाद
पं. गोविन्दका छोरा ५
रामनाथ
कृष्णप्रसाद

Nepal Sanskrit University, Balmeeki Campus, Kathmandu

CC-0. In Public Domain. Digitization by eGangotri.Funding: MIDF

लेखनाथ
भोजराज
लोकनाथ
वेणिदत्तका छोरा ५
पं. शालिकराम
टङ्कुप्रसाद
ठाकुरप्रसाद
मीनप्रसाद
हरिप्रसाद
चुन्नप्रसादका छोरा २
मदनप्रसाद
मोहनप्रसाद
कृष्णप्रसादका छोरा ५
रामजीप्रसाद
केशव
लेखनाथ
खेमराज
लोकनाथ
देवीदत्तका छोरा २

कमलकान्तका छोरा १
कपिल
रामबाबुका छोरा ३

भानुभक्त
हरिप्रसाद
मधुसूदन

दामलाचौर

ज्यो. महाशर्मका द्वितीय
विष्णुप्रसादका छोरा
रविदत्त
केशवराज
रविदत्तका छोरा
देवीदत्त
वृद्धिनाथ
ऋषिराम
केशवराजका छोरा
नेत्रप्रसाद
चन्द्रेश्वरका छोरा
टीकावल्लभ
मधुसूधन

सुनड़ाँडाँ

टीकावल्लभका छोरा
भोलानाथ
ठाकुरप्रसाद
भीमलाल
मधुसूधन
ज्यो. महाशर्मका तृतीय

Nepal Sanskrit University, Balmeeki Campus, Kathmandu

CC-0. In Public Domain. Digitization by eGangotri.Funding: MIDF

पं. चन्द्रप्रसादका छोरा ३
कमलाप्रसाद
भानुभक्त
भगवद्भक्त
कमलाप्रसादका छोरा २
गगनराज
लक्ष्मीनारायण
भानुभक्तका छोरा ३
छन्दराज
खुमानन्द
सिद्धिनाथ
भगवद्भक्तका रूपाकोट)
ज्यो. महाशर्मका चतुर्थपुत्र
रामचन्द्रका छोरा २
भीमराज
मोतीराज
भीमराजका छोरा १
होमनाथ
मोतीराजका छोरा २
भोजराज
दुर्गा
महाशर्मकापुत्र
मनारायणका छोरा ३
नन्दराम

नीलकमल
खगेश्वर
नन्दरामका छोरा ४
पराश्वर
शोभाकर
धनेश्वर
पशुपति
ज्ञवा धरं पोखरा

पराशरका छोरा ४
ढुंड़ीराज
जगन्नाथ
हरिप्रसाद
ठाकुरप्रसाद
शोभाकान्तका छोरा ३
गंगाप्रसाद
विश्वप्रसाद
घनश्याम
धनेश्वरका छोरा १
दुर्गाप्रसाद
पशुपतिका छोरा १
केशवराज

दामलाचौर

नीलकमलका छोरा २
पं. कृष्णप्रसाद

Nepal Sanskrit University, Balmeeki Campus, Kathmandu

CC-0. In Public Domain. Digitization by eGangotri.Funding: MIDF

ईश्वरीप्रसाद
पं. कृष्णप्रसादका छोरा २

ईश्वरीका छोरा २

ऋषिरामका छोरा ५
पुरुषोत्तम
चेतनारायण
तुलसीराम
रेवतीरमण
रोमनाथ
महेश्वरका पंचमपुत्र
बालानन्दका छोरा १
कलधरा
कलाधरका छोरा १
मित्रलाल
थौगा सित्तलढुङ्गा
महेश्वरका षष्ठपुत्र
भक्तिरामका छोरा ६
मेषराज
लीलाधर
एकदेव
वज्रपाणि
ऋिमानन्द
खुमानन्द
मेषराजका छोरा
पुनाराम
हिमेश्वर
तुलसीराम
केशवराज
कमलापति
पुनारामका छोरा
रुक्माङ्गद
रुक्माङ्गदका छोरा
उमानाथ
ड़ीलाराम
होमनाथ
पं. उमानाथका छोरा
सुशील चन्द्र
लोकेश
दिगाबस्तीलिपुर
पं. हिमेश्वरका छोरा
तेजनारायण
देवीप्रसाद

खिदिम

Nepal Sanskrit University, Balmeeki Campus, Kathmandu

CC-0. In Public Domain. Digitization by eGangotri.Funding: MIDF

. तुलसीरामका छोरा ३
तुङ्गलाल
नारायणदत्त
पद्मदत्त
भैरहवा

ारायणदत्तका छोरा ३
दीपक
दीलीप

ाधवत्तका छोरा २

ुङ्गलालका छोरा २
हरि समेत २
शवराजका छोरा १
पं. हरिहर
मलापतिका छोरा १
नंदलाल
न्दलालका छोरा २
ईश्वरीप्रसाद

ीलाधरका छोरा १
नरिनारायण
एकदेवका छोरा ३
हिमलाल

दधिराम
भीमराज
पाल्पाकुसेनी
पं. दधिरामका छोरा २

दण्डपाणिका छोरा १
महेश्वर
शिवानन्दका छोरा ४
केशवराज
धनपति
खड़ानन्द
शालिग्राम
खुमानन्दका छोरा १
केशवप्रसाद
झवा कालापातला
काशीरामका द्वितीयपुत्र
कामदेवका छोरा २
केशव
खड़ानन्द
केशवका छोरा २
शालिग्राम
वेणिदत्त
वेणिदत्तका छोरा ४

Nepal Sanskrit University, Balmeeki Campus, Kathmandu

CC-0. In Public Domain. Digitization by eGangotri.Funding: MIDF

जगेलाल
लेखनाथ
चक्रपाणि
तुलसीराम
खड़ानन्दका छोरा २
जगेलाल
धानेश्वर
जगेलालका छोरा २
गङ्गाधर
धनेश्वर

ज्ञवा उप्रिकोट

जान्धौका द्वितीयपुत्र
भगुन्तराजका छोरा १
माधवराज
माधवराजका छोरा १
नन्दराज
नन्दराजका छोरा २
कान्ताराम
मकरध्वज
कान्तारामका छोरा
कमलापति
मकरध्वजका छोरा
रूकमाङ्गद
रूकमाङ्गदका छोरा
तारापति
तारापतिका छोरा
सिद्धिनारायण
छविलाल
श्रीधर
रंगलाल
होतुकान्त
श्रीधरका छोरा
खडानन्द
रंगलालका छोरा
शोभाकर
होतुकान्तका छोरा
वसन्तराज
अलानन्द

लामाखर्क

श्रीकृष्णा गण्डकी देखि उत्तर डेडकोशमा ।
लामाखर्क त भेटिन्छ ज्ञवाको पूर्व कोणमा ॥

Nepal Sanskrit University, Balmeeki Campus, Kathmandu

CC-0. In Public Domain. Digitization by eGangotri.Funding: MIDF

ान्धीका तृतीयपुत्र		भवानन्द	
ुकुन्दराजका छोरा	२	भुमेश्वर	
त्रिलोचन		गणपति	
चतुर्थज		गोविन्द	
लोचनका छोरा	२	वामदेव	
कामदेव		पद्मपाणि	
पुरन्दर		विनिदन्त	
ामदेवका छोरा	४	चुन्नुगा	
मणिराम		शिवलालका छोरा	३
दीनमणि		चन्द्रमणि	
प्रमानन्द		भीमलाल	
मोक्षेश्वर		गोकुलराज	
णिरामका छोरा	१	चन्द्रमणिका छोरा	१
बुद्धिधर		प्रेनारायण	
मानन्दका छोरा	१	प्रेनारायणका छोरा	३
दुर्गादास			
नमणिका छोरा	१		
हरीश्वर			
क्षेश्वरका छोरा	१	भीमलालका छोरा	१
प्रयनारायण		शालिग्राम	
द्धिधरका छोरा	१	गोकुलराजका छोरा	१
आत्माराम		ठाकुरप्रसाद	
त्मारामका छोरा	८	आरूपाटा	
शिवलाल		भवानन्दका छोरा	३

Nepal Sanskrit University, Balmeeki Campus, Kathmandu

CC-0. In Public Domain. Digitization by eGangotri.Funding: MIDF

वलिभद्र
पीताम्वर
मतिलाल
पीताम्वरका छोरा ४
लालमणि
चेतनारायण
नेत्रप्रसाद
तुलसीराम
मतिलालका छोरा ३
रूकमाङ्गद
इन्द्रमणि
घनश्याम

जामने

भूमेश्वरका छोरा ४
दण्डपाणि
देवनारायण
लेखनाथ
विष्णुदत्त

खाल्टे

गणपतिका छोरा १
भक्तिराम
गोविन्दका छोरा २

माथि

नारनारायण
देवीदत्त

नूनथला

वामदेवका छोरा
टीकाराम
कृपाराम
कुलानन्द
लेखनारायण

बूढाधर

दण्डपाणिका छोरा
झविलाल
नन्दलाल
कुलानन्द

सेती पोखरी

विनिदत्तका छोरा
चिन्तामणि
टीकाराम
विष्णु प्रसाद
मुकुन्दराजका चतुर्थ पु
चतुर्भुजका छोरा
वीरभद्र
गजाधर
वीरभद्रका छोरा
महारथ
वल्लभ

Nepal Sanskrit University, Balmeeki Campus, Kathmandu

CC-0. In Public Domain. Digitization by eGangotri.Funding: MIDF

नित्यानन्द

वाँसकोटे

महारथका छोरा १

शशिधर

शशिधरका छोरा ३

खिमानन्द

भवानी शङ्कर

जगपति

खिमानन्दका छोरा १

लक्ष्मण राज

लक्ष्मण राजका छोरा २

नरिनारायण

वासु देव

नरिनारायणका छोरा १

मित्रलाल

वासुदेवका छोरा २

हुतानन्द

इन्द्रमणि

भवानी शङ्करका छोरा ३

हरिलाल

तेजलाल

शोभाकर

हरिलालका छोरा २

दुर्गादत्त

ड़ोलानन्द

ड़ोलानन्दका छोरा १

त्रिलोचन

कालापातला

शोभाकरका छोरा २

थानेश्वर स्मेत

शशिधरका तृतीय पुत्र

जगपतिका छोरा २

टीकाराम

मोतिलाल

टीकारामका छोरा १

वालकृष्ण जैसी

मोतीलालका छोरा १

शिवलाल

चतुर्भुजका तृतीय पुत्र

जनार्दनका छोरा १

जयकृष्ण

जयकृष्णका छोरा ४

मुक्तिराम

प्रियवर्त

पृथुराम

तुलसीराम

मुक्तिरामका छोरा ५

ध्रुवराज

Nepal Sanskrit University, Balmeeki Campus, Kathmandu

CC-0. In Public Domain. Digitization by eGangotri.Funding: MIDF

गङ्गाधर
नरोत्तम
पराशर
तपस्वी - पतिराम
जयकृष्णका तृतीयपुत्र
पृथुरामका छोरा ३

खत्री

महावीर
हीरामणि
कनक सिङ
महावीरका छोरा १
टीकाराम
हीरामणिका छोरा १
प्रेमराज
कनक सिङका छोरा २
द्यौःसिङ
सहवीर

चिलाउने पोखरा

गङ्गाधरका छोरा ५
दण्डपाणि
हीरामणि
वधिराम
पुरुषोत्तम
गुरुदत्त
नरोत्तमका छोरा १
भवेश्वर
भवेश्वरका छोरा २
शालिग्राम
एकमाङ्गद
शालिग्रामका छोरा ४
हरिलाल समेत
पराशरका छोरा १
शिवलाल
शिवलालका छोरा २
नारद
बलेछत्री
प्रियव्रतका छोरा २

खोल्टे

काशीराम
मणिराम
काशीरामका छोरा १
कमला पति
कमलापतिका छोरा २
बालानन्द
तुलसीराम
बालानन्दका छोरा १
वामदेव
तुलसीरामका छोरा ३

Nepal Sanskrit University, Balmeeki Campus, Kathmandu

CC-0. In Public Domain. Digitization by eGangotri.Funding: MIDF

१	लक्ष्मण	धनपतिका छोरा	२
	धनपति	देवीदत्त	
२	मोतीलाल	गोविन्द राज	
	लाबाद्वर्क तोलेछो	देवीदत्तका छोरा	३

४

इति केशवराज द्वितीय पुत्रमुरारि
वंश कथनं नाम षस्ठ अध्याय।
समाप्तः ६

१

२

२

अध्याय ७

अथ चूडामणि वंश कथनम
(योशाखा भटिएको छैन)

	केशवराजका तृतीयपुत्र	रामेश्वर	
१	चूड़ामणिका छोरा	२	माधवराजका छोरा	१
	कामदेव	धनेश्वर	
२	माधवराज	धनेश्वरका छोरा	२
	कामदेवका छोरा	१	दामोदर	
	गणपति	पद्मनाभ	
१	गणपतिका छोरा	दामोदरका छोरा	१
	विनिराम	सदानन्द	
३	विनिरामका छोरा	१	सदानन्दका छोरा	२

Nepal Sanskrit University, Balmeeki Campus, Kathmandu

CC-0. In Public Domain. Digitization by eGangotri.Funding: MIDF

पाल्पा सोमहरा

चिन्तामणि
कुवेर
चिन्तामणिका छोरा ३
जगेश्वर
लीलाधर
मणिराम
लीलाधरका छोरा ५
गोपाल समेत
कुवेरका छोरा १
पूर्णभद्र
पूर्णभद्रका छोरा १
दिग्विजय
दिग्विजयका छोरा ४
ड़िल्लीराम
ऋषिराम
भोलानाथ
साधुराम
ड़िल्लीरामका छोरा १
पुरुषोत्तम
पुरुषोत्तमका छोरा
पृथ्वीराज
(परासोमागएका)
भोलानाथका छोरा ४
देउमणि
रुकमाङ्गद
हरिप्रसाद
विष्णु प्रसाद
देउमणिका छोरा
चिरञ्जीवी
रुकमाङ्गदका छोरा
बालानन्द
बालानन्दका छोरा
वैकुण्ठराज
सदानन्दका द्वितीयपुत्र
कुवेरका छोरा
वमनारायण
पतिराम
भवेश्वर
माधवराज
टीकाराम
विद्यापति
पूर्णभद्र
(यी ७ भाई मध्ये कनि
पूर्णभद्रको सन्तान पाल
सोम हरामा छ)
पतिरामका छोरा
दिग्विजय

Nepal Sanskrit University, Balmeeki Campus, Kathmandu

CC-0. In Public Domain. Digitization by eGangotri.Funding: MIDF

सिद्धिराम		अनिरूद्र	
विद्यापतिका छोरा	१	वलिभद्रका छोरा	२
वासुदेव		रामकृष्ण	
पद्मनाभका छोरा	२	शालिग्राम	
पूर्णभद्र		रामकृष्णका छोरा	१
वलिभद्र		क्षेमकर्ण	
पूर्णभद्रका छोरा	१		

इति केशवराज तृतीयपुत्र चूडामणि वंश कथनं नाम सप्तम अध्यायः समाप्तः ॥ ७

इति सुमेरु प्रथमपुत्र सावितकर वंशः समाप्तः ॥

अध्याय ८

अथ गौतम वंशकथनम् –

ग्वादी

ताल खोला नगीचैमा भेटिन्छ ग्वादी सुन्दर ।
श्रीकृष्णा गण्डकीबाट पौंने कोश छ उत्तर ॥

लक्ष्मी नारायणका प्रथमपुत्र		सुमेश्वर	
गौतमका छोरा	३	यदुपतिका छोरा	१
यदुपति		श्रीकण्ठ	
देवमणि		श्रीकण्ठका छोरा	४

Nepal Sanskrit University, Balmeeki Campus, Kathmandu

CC-0. In Public Domain. Digitization by eGangotri.Funding: MIDF

बलिभद्र
लक्ष्मीनारायण
विष्णुप्रसाद
रामचन्द्र
जयन्तराम
लक्ष्मीनारायणका छोरा २
विद्याधर
गंगाधर
विद्याधरका छोरा ४
कान्ताराम
गौरीश्वर
त्रिलोचन
टीकाराम

ग्वादी गैरा

कान्तारामका छोरा १
नरिनारायण
नरिनारायणका छोरा २
उमापति
शालिग्राम
उमापतिका छोरा १
जगेलाल
शालिग्रामका छोरा ३
गोविन्दराज
गुरुप्रसाद

भेषराज

ग्वादी मुख्य टोला

विद्याधरका द्वितीयपुत्र
गौरीश्वरका छोरा १
मणिराम
खगेन्द्र
मणिरामका छोरा १
दीनानाथ
दीनानाथका छोरा १
भेषराज
गुरुदत्त
मु. भेषराजका छोरा १
दधिराम
गु. गुरुदत्तका छोरा २
चक्रपाणि
चोलनाथ
खगेश्वरका छोरा १
फर्सीराम
मित्रलाल
फर्सीरामका छोरा १

मित्रलालका छोरा १
रोमनाथ

Nepal Sanskrit University, Balmeeki Campus, Kathmandu

CC-0. In Public Domain. Digitization by eGangotri.Funding: MIDF

ग्वाडी पल्लाधर

विद्याधरका तृतीयपुत्र

त्रिलोचनका छोरा १

देवीदत्त

देवीदत्तका छोरा ३

जगेलाल

हरिलाल

नरेश्वर

जगेलालका छोरा ४

बुद्धिनाथ

पोषलाल

रधिलाल

ज्ञानेश्वर

हरिलालका छोरा २

नित्यानन्द

टीकाराम

नरेश्वरका छोरा २

खड़ानन्द

गंगाधर

विद्याधरका चतुर्थपुत्र

टीकारामका छोरा ६

लीलामणि

केशवराज

भवानीशङ्कर

एकदेव

नरनारायण

वामदेव

भंजेङ्ग पोखरा

लीलामणिका छोरा १

टेकनारायण

टेकनारायणका छोरा १

पं होमनाथ

ओखरढुङ्गा बोहाले

केशवराजका छोरा २

पं. शोभाकर

धनेश्वर

पं. शोभाकरका छोरा १

गोपीनाथ

धनेश्वरका छोरा २

बाबुराम

रामप्रसाद

ग्वादी थुंका

भवानीशङ्करका छोरा ३

धनञ्जय

शिवलाल

सिद्धिनारायण

ग्वादी बुढाधर

Nepal Sanskrit University, Balmeeki Campus, Kathmandu

CC-0. In Public Domain. Digitization by eGangotri.Funding: MIDF

एकदेवका छोरा ४
टीकाराम
जीवलाल
चेतनारायण
देवदत्त
टीकारामका छोरा १
शोभाकर
नरनारायणका छोरा २
गङ्गाधर
चिन्तामणि
वामदेवका छोरा २
नेवलाल
जगेलाल
रिम्मामा
वामदेवका छोरा १
जगेलाल

जगेलालका छोरा
शशिधर
लोकनाथ
गोर्धारी
मणिभद्र
पूर्णभद्र
रामेश्वर
नेवलालका छोरा
गिरीराज
विद्याधर
बालानन्द
बालानन्द छोरा
रुपनारायण
आत्माराम
बलिभद्र
मणिराम

कोलग्दी

कृष्णा तट नगीचेमा कोलग्दी पर्छ उत्तर ।
कृष्णा पवनले गर्छ त्रिविध पापको हर ॥

रुपनारायणका छोरा २
दामोदर
अनन्त
दामोदरकाका छोरा २

पदंपाणि
गुरुदत्त
पदंपाणिका छोरा
रोमनाथ स्मेत ४

Nepal Sanskrit University, Balmeeki Campus, Kathmandu

CC-0. In Public Domain. Digitization by eGangotri.Funding: MIDF

गुरुदत्तका छोरा ७
हरिहर समेत ७
अनन्तका छोरा २
धर्माङ्गद
हरिलाल
धर्माङ्गदका छोरा १
थानेश्वर
हरिलालका छोरा २
प्रेमनारायण
ईश्वरी
आत्मारामका छोरा ४
टीकाराम
पुरुषोत्तम
गिरिराज
पद्मराज
टीकारामका छोरा ५
झगरुराम
नन्दराम
प्रयागराम
दुर्गादत्त
इच्छाराम
झगरुरामका छोरा २
महाशर्म
तेजनारायण

महाशर्मका छोरा ७
भोजराज समेत ७
तेजनारायणका छोरा ४
तिउरे समेत ४
पुरुषोत्तमका छोरा २
पं. दिवाकर
केशवराज
गिरिराजका छोरा ५
धनञ्जय समेत ५
पद्मराजका छोरा ३
दधिराम समेत ३
बलिभद्रका छोरा १
पशुपति
पशुपतिका छोरा ४
टीकाराम
चूरामणि
तोयनारायण
शेषनारायण
टीकारामका छोरा ५
लालुराम
पं. रुक्माङ्गद
दीनानाथ
क्षिमानन्द

Nepal Sanskrit University, Balmeeki Campus, Kathmandu

CC-0. In Public Domain. Digitization by eGangotri.Funding: MIDF

प्रेमनिधि
लालुरामका छोरा १
रुकमाङ्गदका छोरा २
कृष्णमुरारि स्मेत २
स्वादीमा
चुरामणिका छोरा ३
प्रेमनारायण स्मेत ३
तोयनारायणका छोरा ३
पद्मराज
रविलाल
रेवतीराम
शेषनारायणका छोरा ६
चुन्नप्रसाद स्मेत ६
रामचन्द्रका ,धमपुत्र,
गंगाधरका छोरा ४
गालुराम
पन्नाराम
देवमणि
भुवानन्द
गालुरामका छोरा १
सेतुराम
सेतुरामका छोरा ५
शिवलाल

केशवराज
भुवनराज
तारापति
त्रिलोचन
शिवलालका छोरा
रेणुकान्त
हीरालाल
केशवराजका छोरा
तुलसीराम
भुवनराजका छोरा
जीवलाल
भुवनेश्वर
नेत्रलाल
तारापतिका छोरा
रोमकान्त
त्रिलोचनका छोरा
मेघराज स्मेत ५
पन्नारामका छोरा
टीकाराम
टीकारामका छोरा
गोपीलाल
रुकमाङ्गद
केशवराज
भुवानन्दका छोरा

Nepal Sanskrit University, Balmeeki Campus, Kathmandu

CC-0. In Public Domain. Digitization by eGangotri.Funding: MIDF

गोविन्द राज
थानेश्वर
डुकुल राज
थानेश्वरका छोरा ३
हरिलाल
नरिनारायण
देवीदत्त
हरिलालका छोरा ३
मणिराम
गोविन्दराजका छोरा १
मित्रलाल

इतिलक्ष्मी नारायण प्रथम पुत्र गौतम वंश ।
कथनं नाम अष्टम अध्याय। समाप्तः ॥ ८ ॥

अध्याय ९

अथ धनञ्जय वंश कथनम्

लक्ष्मी नारायणका द्वितीय
पुत्र धनञ्जयका छोरा २
मणिकण्ठ
चन्द्रमणि
मणिकण्ठका छोरा ३
अनिरुद्ध
रामदास
गर्भराज
अनिरुद्धका छोरा ३
अनन्त
कलिराज
रतनदेव
कलिराजका छोरा ३
दशरथ
मणिराम
वधिराम
दशरथका छोरा १
अनिरुद्ध
अनिरुद्धका छोरा ३
प्रजापति
खड़ानन्द
रुकमाङ्गद
हिमलाल
(प्रजापति गलकोटमा गएका

Nepal Sanskrit University, Balmeeki Campus, Kathmandu

CC-0. In Public Domain. Digitization by eGangotri.Funding: MIDF

हुन् ।

लामजाकोट चिविहार

खड़ानन्दका छोरा २
हरिराम
हिमानन्द
हिमानन्दका छोरा १
छविलाल

माझघेर

रुक्माङ्गदका छोरा ४
दुर्गा दास
त्रिलोचन
च्याङरा प्रसाद
गर्भराज
दुर्गादासका छोरा १
लक्ष्मणराज
लक्ष्मणराजका छोरा १
खगेन्द्रराज
खगेन्द्रराजका छोरा १
वामदेव
कलिराजका तृतीय पुत्र
वधिरामका छोरा ४
लीलाधर
सुवर्ण
पृथुराम
नन्दराम
लीलाधरका छोरा
चन्द्र शेखर
चन्द्र शेखरका छोरा
गङ्गाधर जैसी
गङ्गाधरजैसीका छोरा
केशवराज जैसी
माधवराज जैसी
पृथुरामका छोरा
ईश्वरीप्रसाद
नामदेव
ईश्वरीप्रसादका छोरा
पुरुषोत्तम स्मेत
नन्दरामका छोरा
लक्ष्मणराज
खगेन्द्रका छोरा
कामदेव

गिदीमा

कलिराजका द्वितीय पुत्र
मनिरामका छोरा
हरिदत्त
गणपति
बोधराज
पशुपति

Nepal Sanskrit University, Balmeeki Campus, Kathmandu

CC-0. In Public Domain. Digitization by eGangotri.Funding: MIDF

द्रोणराज
द्रोधराजका छोरा ३
सीताराम
दुर्गादास
त्रिलोचन
दुर्गादासका छोरा १
केशवराज
त्रिलोचनका छोरा १
खिमानन्द
रतनदेवका छोरा २
नरेश्वर
ड़िल्लीराम
नरेश्वरका छोरा ३
पदंपाणि
गुरुवत्त
खिमानन्द

कोलमाथि

पदंपाणिका छोरा १
पाराश्वर
पाराश्वरका छोरा १
वासुदेव

तल्ली गाँउ

रतनदेवका द्वितीय पुत्र
ड़िल्लीरामका छोरा १
शङ्करप्रसाद
शङ्करप्रसादका छोरा १
नुरापति
मणिकण्ठका द्वितीयपुत्र
रामदासका छोरा ५
कपिलमणि
लक्ष्मणराज
माधवप्रसाद
दामोदर
शिवदास
कपिलमणिका छोरा ३
अग्निधर
जयनारायण
वलिभद्र
अग्निधरका छोरा ३
रामचन्द्र
देवकुमार
छिताराम
देवकुमारका छोरा १
दण्ड़पाणि
दण्ड़पाणिका छोरा १
चन्द्रपाणि
वलिभद्रका छोर ४
गणपति स्मेत

Nepal Sanskrit University, Balmeeki Campus, Kathmandu

CC-0. In Public Domain. Digitization by eGangotri.Funding: MIDF

दामोदरका छोरा ३
श्रीकण्ठ एमेत
छितारामका छोरा २
गोपीनाथ
तुलसीराम
जयनारायणका छोरा २
कुवेर
हरिशर्म

तल्ली गाँउ

हरिशर्मका छोरा १
वज्रपाणि
वलिभद्रका छोरा ४
गणपति
धनपति
चन्द्रेश्वर
गणेश्वर
दामोदरका छोरा ३
धर्मरत्न
श्रीकण्ठ
नित्यानन्द
धर्मरत्नका छोरा १
नरेश्वर
श्रीकण्ठका छोरा २
हरिराम
उमापति

पारीबर्क

रामदासका चतुर्थपुत्र
शिवदासका छोरा
विष्णुप्रसाद
प्रीयपति
गंगाधर
चतुर्भुज
देवानन्द
विष्णुप्रसादका छोरा
हीरामणि
देवदत्त
हीरामणिका छोरा
हिरण्यलाल
हिरण्यलालका छोरा
तुलसीराम
देवीदत्तका छोरा
टीकाराम
टीकारामका छोरा
डिलाराम
केशवराज
प्रीयवर्तका छोरा
कमलापति
कमलापतिका छोरा

Nepal Sanskrit University, Balmeeki Campus, Kathmandu

CC-0. In Public Domain. Digitization by eGangotri.Funding: MIDF

कुलानन्द
कुलानन्दका छोरा १
फर्साराम
गङ्गाधरका छोरा २
मुरारि
लीलाधर
मुरारिका छोरा २
गोविन्द
चिन्तामणि
चिन्तामणिका छोरा ४
भुवानन्द
अनन्त
छविलाल
रुक्माङ्गद

तल्ली गाँउ

लीलाधरका छोरा २
काशीराम
वेदप्रसाद
काशीरामका छोरा २
भगीरथ
भगीरथका छोरा १
शिवलाल
शिवानन्दका छोरा २
नीलकण्ठ

उदयानन्द
गर्भराजका छोरा १
रामचन्द्र
रामचन्द्रका छोरा २
हेमन्त राज
सुमन्द राज
हेमन्त राजका छोरा १
हरिकृष्ण
हरिकृष्णका छोरा ६
नारद
शङ्कर
हीराधर
भवानी शङ्कर
भुराट राज
भक्तिराज
सुमन्तका छोरा १
गोविन्द

लामजाकोट

गोविन्दका छोरा ४
खगेन्द्र राज
चिन्तामणि
हरिप्रसाद
उमापति
धनञ्जयका द्वितीयपुत्र

Nepal Sanskrit University, Balmeeki Campus, Kathmandu

CC-0. In Public Domain. Digitization by eGangotri.Funding: MIDF

चन्द्र मणिका छोरा ६
धनेश्वर
दीनमणि
रामदास
देवीदत्त
दुर्गादास
परम पाणि
धनेश्वरका छोरा ३
सिद्धिराम
उदानन्द
श्रीधर जैसी
उदानन्दका छोरा २
रुपेश्वर
सदानन्द
रुपेश्वरका छोरा १
त्रिलोचन जैसी

जैसी

योगी पिपल थोक

त्रिलोचन जैसीका छोरा १
शोभाकर
शोभाकरका छोरा १
फर्सीराम
फर्सीरामका छोरा ४
कुलानन्द
मुक्तिराम
छविलाल
लालुराम
कुलानन्दका छोरा १
गिरिधारी
चुन्नप्रसाद
रोमनाथ
नरिनारायण

तल्लामरुङ

मुक्तिनाथका छोरा १
छितारम
चेतनारायण
घनश्याम
छितारामका छोरा २

पिपल थोक

छविलालका छोरा १
पीताम्बर
पीताम्बरका छोरा २

लालुरामको छोरा २
रिषिराम

Nepal Sanskrit University, Balmeeki Campus, Kathmandu

CC-0. In Public Domain. Digitization by eGangotri.Funding: MIDF

गोपीचन्द्र
गङ्गाधर

नैरो खुड़ा खरीबोट

सदानन्दका छोरा ४
ड़िलाराम
जनार्दन
शिवराम
सिद्धिराम

लामजाकोट

औधरका छोरा १
गालुराम
देवीदत्तका छोरा १
शर्मानन्द
शर्मानन्दका छोरा १
खड़ानन्द

दुर्गादासका छोरा २
हर्षदेव
गर्भेश्वर
हर्षदेवका छोरा १
पुरन्दर
पुरन्दरका छोरा १
टीकाराम

टाहटिम

पद्मपाणिका छोरा ४
देवीदत्त
वटेश्वर
अगुन्त
अनन्त
देवीदत्तका छोरा २
तुलसीराम
वीरभद्र

श्रीकृष्णा गण्डकी बाट उत्तर दुई कोशमा ।
टाहाटिम त भेटिन्छ वडीहार किनारमा ॥

टाहाटिम—

वीरभद्रका छोरा २
दुर्गादास
छविलाल
दुर्गादासका छोरा १
ईश्वरी
छविलालका छोरा २
शोभाकर
देवीदत्त

Nepal Sanskrit University, Balmeeki Campus, Kathmandu

CC-0. In Public Domain. Digitization by eGangotri.Funding: MIDF

ईश्वरीका छोरा ६
पेमनारायण
अनन्त
नरिनारायण
चुरामणि
वालाकृण
पदंपानि
छविलालका पुत्र
शोभाकरका छोरा १
होमनाथ
देवीदत्तका छोरा ४
जीवलाल
इन्द्रमणि
रामनाथ
धनपति
ईश्वरीका छोरा प्रेम
नारायणका छोरा ४
दीनानाथ
टेकराज
घनश्याम
शिवलाल
अनन्तका छोरा २
होमलाल
ऋषिराम (मधेस)

नरिनारायणका छोरा ३
देवीदत्त
होमलाल
हुमनाथ
चुरामणिका छोरा २
मतीराज
पुरुषोत्तम
वालाकृणका छोरा ४
ठाकुरप्रसाद
कृष्णप्रसाद
विष्णुप्रसाद
मोटेप्रसाद
पदंपाणिका छोरा ५
तोलाकान्त
एकप्रसाद
हुमनाथ
रामकृष्ण
भानुभक्त
शोभाकरका पुत्र
होमनाथका छोरा ३
पुण्यनिधि
ध्रुवनिधि
गणेशनिधि
नारायणका छोरा

Nepal Sanskrit University, Balmeeki Campus, Kathmandu

CC-0. In Public Domain. Digitization by eGangotri.Funding: MIDF

३ हराजका छोरा ४
केदार
नित्यानन्द
विष्णु
२ ईश्वरी
रायणका छोरा
नश्यामका छोरा १
४ नारायण
रायणका छोरा
शिवलालका छोरा १
चक्रपाणि
नन्तका पुत्र
५ ोमलालका छोरा २
विष्णु
गोपाल
तिरामका छोरा १
शिष्णु
चन्द्रमणिका छोरा
पदंपाणिका भगुन्त
३ भगुन्तका दण्ड पाणि
दण्डपाणिका छोरा ३
लक्ष्मीपति
प्रेमलाल
पदंपाणि

प्रेमलालका छोरा ३
गङ्गादत्त
ऋषिराम
गिरिधारि
गङ्गादत्तका छोरा १
मणिराम
ऋषिरामका छोरा १
शङ्कर
गिरिधारिका छोरा १
भक्तिराम
मणिरामका छोरा १
झविलाल
भक्तिरामका छोरा २
हुमनाथ
केदार
झविलालका छोरा १
वाबुराम
वटेश्वरका छोरा १
ड़िल्लीराम
भगुन्तका छोरा ३
पुरन्दर
वासुदेव
दण्ड़पाणि
दण्ड़पाणिका छोरा ३

Nepal Sanskrit University, Balmeeki Campus, Kathmandu

CC-0. In Public Domain. Digitization by eGangotri.Funding: MIDF

लक्ष्मीपति
प्रेमलाल
पदंपाणि

लक्ष्मीपतिका छोरा १
पद्मपाणि

इति लक्ष्मीनारायण द्वितीय पुत्र धनञ्जय वंश कथनं नाम नवम अध्याय समाप्तः ९

अध्याय १०

अथविद्यापति वंश कथनम्

श्रीकृष्णा गण्डकी बाट दक्षिण तीन कोशमा ।
लस्यौली पछं पाल्पामा सुन्दर उच्चभूमिमा ॥

लक्ष्मीनारायणका तृतीय पुत्र
विद्यापतिका छोरा १
मनु
मनुका छोरा ५
नागेश्वर
लक्ष्मीनारायण
श्रीहर्ष
धरणीधर
रामनाथ
नागेश्वरका छोरा १
नारद
नारदका छोरा १
कमलापति
कमलापतिका छोरा ३

पूर्णानन्द
हीरामणि
राघव
पूर्णानन्दका छोरा ४
पं. हरिदत्त
(मध्य कालीन वंशावली लेखक)
उमाकान्त
दयानाथ
पुरुषोत्तम
पं. हरिदत्तका छोरा ३
धर्माङ्गद
वेणीराम
हरिनारायण
धर्माङ्गदका छोरा ४.

Nepal Sanskrit University, Balmeeki Campus, Kathmandu

CC-0. In Public Domain. Digitization by eGangotri.Funding: MIDF

लक्ष्मीपति
उमाकान्त
नरनारायण
वाणी विलास
लक्ष्मीपतिका छोरा २
काशीप्रसाद
दुर्गाप्रसाद
नानन्दका छोरा
रुपोत्तमका छोरा ४
देवकीनन्दन
प्रेमनिधि
मुण्डीराज
टीकाराम
कीनन्दनका छोरा २
मानन्द
ङ्गाधर
नानन्दका छोरा ४
क्तिराम
गराज
बलाल
यलाल
धरका छोरा १
रतराज

प्रेमनिधिका छोरा १
काशीराम
काशीरामका छोरा ४
एकदेव
धानुराम
कृष्णप्रसाद समेत
वेणीरामका छोरा २
गोपाल
रामचन्द्र
मनुका तृतीयपुत्र
श्रीहर्षका छोरा २
कान्ताराम
तुलसीराम
कान्तारामका छोरा २
प्रेमनारायण
लीलामणि
प्रेमनारायणका छोरा १
प्रजापति
तुलसीरामका छोरा ३
गङ्गाधर
नन्दराम
धनेश्वर

Nepal Sanskrit University, Balmeeki Campus, Kathmandu

CC-0. In Public Domain. Digitization by eGangotri.Funding: MIDF

इति लक्ष्मीनारायण तृतीय पुत्र विद्यापति वंश कथनं नाम दशम अध्याय समाप्तः १० ।

अध्याय ११

अथविश्वेश्वर वंशकथनम्

(भेटिएको छैन)

लक्ष्मीनारायणका चतुर्थपुत्र
विश्वेश्वरका छोरा ३
काशीराम
शिवराम
वीरभद्र
काशीरामका छोरा ३
हरिवंश
दशरथ
चामुराम
हरिवंशका छोरा १
वीरभद्र
वीरभद्रका छोरा ७
जगेश्वर
पृथुराम
शिवशङ्कर
शशिधर
दत्ताराम
परमानन्द
जयमङ्गल
जगेश्वरका छोरा २
कुवेर
देवानन्द
कुवेरका छोरा ४
घनश्याम
श्रीहर्ष
तारापति
मणिभद्र
पृथुरामका छोरा २
नन्दराम
शोभाकर
शोभाकरका छोरा १
सेनुराम
शिवशङ्करका छोरा २
परशुराम
हरिनारायण
परशुरामका छोरा १
नाथुराम

Nepal Sanskrit University, Balmeeki Campus, Kathmandu

CC-0. In Public Domain. Digitization by eGangotri.Funding: MIDF

शशिधरका छोरा	१	गरुड़ मणि	
जुगनारायण		छविलाल	
दत्तारामका छोरा	४	हीरामणि	
मणिराम		परमानन्दका छोरा	४
वेणिराम		कान्ताराम	
सिद्धिराम		तिधिराम	
चन्द्रेश्वर		मणिभद्र	
मणिरामका छोरा	३	भद्रशील	

अथदशरथ वंश कथनम्

मानकोटा

रिडि बजार छोड़ेर रिडी खोलो सरासर ।
गइ मन्भाकको माथी मान्कोट छ मनोहर ॥ १

श्रीकृष्णा गण्डकी बाट तीन्कोश पश्चिमै छ यो ।
धन मान गुण ज्ञान मान्कोटे बन्धुमा थियो ॥ २

माझमा कोट देखिन्छ भोटेखर्कछ दक्षिण ।
पोखे डाडा फूलवारी कवरखर्क पश्चिम ॥ ३

अवल्डाडा दारि पाटा केहुल् गाउँ छ पूर्वमा ।
वाझावारी चण्डीस्थान छाप टोड्के छ वीचमा ॥ ४

तल्लाकोट बुढाथु का पल्लाथु का छ उत्तर ।
वाकलो वस्ति देखिन्न देखिन्छ गाउँ सुन्दर ॥ ५

Nepal Sanskrit University, Balmeeki Campus, Kathmandu

CC-0. In Public Domain. Digitization by eGangotri.Funding: MIDF

अथ दशरथ वंश कथनम्

काशीरामका द्वितीय पुत्र
दशरथका छोरा २
सिद्धिनारायण
ब्रह्मानन्द
सिद्धिनारायणका छोरा २
आत्माराम
गजाधर
ख. आत्मारामका छोरा ३
गुरुदत्त
दीनानाथ
पृथ्वीविलास
पुरुषोत्तमका छोरा ६
लीलामणि
लक्ष्मीधर
सुब्बा यज्ञमूर्ति
हरिप्रसाद
रुद्रप्रसाद
त्रिलोचन
तल्लाकोट
लीलामणिका छोरा १
मधुसूदन
मधुसूधनका छोरा १
शुकदेव
शुकदेवका छोरा १
दामोदर
तीर्थप्रसाद
कृष्णप्रसाद
गिरिराज
नरपति
टेकराज
तीर्थप्रसादका छोरा १
नीलकण्ठ
भरतराज
भरतका छोरा १
सुरेश
शुकदेवका तृतीयपुत्र
कृष्णप्रसादका छोरा ४
गोविन्दराज
लक्ष्मनप्रसाद
विनोद
ध्रुवराज
गोविन्दका छोरा २

Nepal Sanskrit University, Balmeeki Campus, Kathmandu

CC-0. In Public Domain. Digitization by eGangotri.Funding: MIDF

सन्तोष
विवेक
लक्ष्मणका छोरा २
अरुणा
पशुपति
विनोदका छोरा १
कपिल
गिरीराजका छोरा ६
विष्णुप्रसाद
केशव
वसन्त
सुमन
मोहन
मदन
विष्णुप्रसादका छोरा १
प्रकाश
केशवका छोरा १
सुरेश
नरपतिका छोरा २
मुकुन्द
मदन
मुकुन्दका छोरा १
निरञ्जन
मदनका छोरा ३
रवि
रुपन
रञ्जन
टेकराजका छोरा ४
माधव
गोपाल
पुरुषोत्तम
रत्नमणि
माधवराजका छोरा १
दीपक
गोपालराजका छोरा १
मनोज

पोखरे ड़ाँड़ा

गुरुदत्तका द्वितीयपुत्र
लक्ष्मीधरका छोरा २
कोशलेश्वर
पद्मनाम
कोशलेश्वरका छोरा ४
योगप्रसाद
मीनप्रसाद
होमनाथ जैसी
जीवनाथ जैसी
योगप्रसादका छोरा १
रामजीप्रसाद

Nepal Sanskrit University, Balmeeki Campus, Kathmandu

CC-0. In Public Domain. Digitization by eGangotri.Funding: MIDF

रामजीप्रसादका छोरा ३
बोधराज
टेकराज
शान्तराज
बोधराजका छोरा ३
रविन
नवीन
विपीन
मीन प्रसादका छोरा १
सूर्यप्रसाद
सूर्यप्रसादका छोरा १
अयोध्याप्रसाद
पद्मप्रसादका छोरा १
बालराज
गुरुदत्तका तृतीय पुत्र
मु. यज्ञमूर्तिका छोरा ३
ख. मोतीराज
मु. खगेश्वर
[illegible]प्रसाद
काशीनाथ [illegible]
ख. मोतीराजका छोरा २
गजराज
टेकराज
प. टेकराजका छोरा २
माधवप्रसाद
पुष्पराज
माधवप्रसादका छोरा
भास्कर
भुवन
अरङ्कुश

टोडके

मु. खगेश्वरका छोरा
पं. अर्कनाथ
भुवनेश्वर
चुड़ाराज
कुण्डिराज
मीनराज

फूलवारी

पं. अर्कनाथका छोरा
थानेश्वर
मदन
तीर्थप्रसाद
चोलराज
थानेश्वरका छोरा
निर्मल
सरोज
निरञ्जन
मदनका छोरा

Nepal Sanskrit University, Balmeeki Campus, Kathmandu

CC-0. In Public Domain. Digitization by eGangotri.Funding: MIDF

विनोद
पुष्पराज
तीर्थप्रसादका छोरा ३
विनय
विनीत
विपुल
मु. खगेश्वरका द्वितीय पुत्र
भुवनेश्वरका छोरा ६
पं हेमराज
ज्ञानराज
विष्णुप्रसाद
लक्ष्मण
नारायण
ड़िल्लीराज
प. हेमराजका छोरा ३
ध्रुवराज
विनोद
अच्युत
ज्ञानराजका छोरा १
प्रदीप
खगेश्वरका तृतीयपुत्र
चूड़ाराजका छोरा ८
चतुर्भुज
अमर
हरि
केशव
प्रकाश
नारायण
राजेन्द्र
पुरुषोत्तम
चतुर्भुजका छोरा २
सागर
विलास
अमरका छोरा २
दीपक
कमल
हरिका छोरा २
सुभास
सुवर्ण
खगेश्वरका चतुर्थपुत्र
ढुंडीराजका छोरा ४
विमल
प्रकाश
कपिल
भरत
विमलका छोरा २
श्रीधर
सुरेस

Nepal Sanskrit University, Balmeeki Campus, Kathmandu

CC-0. In Public Domain. Digitization by eGangotri.Funding: MIDF

प्रकाशका छोरा १
प्रदीप
हुगेश्वरका पञ्चमपुत्र
मीनराजका छोरा २
गोविन्द
सुशील

बाँस पाटा

यज्ञमूर्तिका तृतीयपुत्र
विष्णुप्रसादका छोरा ३
शिवप्रसाद
जनार्दन
डिल्लीराज
शिवप्रसादका छोरा ६
मेघराज
ज्ञानप्रसाद
जनकराज
गणेशप्रसाद
रमेशप्रसाद
दीनेश
मेघराजका छोरा १
भवेश
जनार्दनका छोरा २
भागवत
रामकृष्ण
भागवतका छोरा
अरुण
शेखर
डिल्लीराजका छोरा
वेदप्रसाद

बुढा थुंका

गुरुदत्तका चतुर्थपुत्र
हरिप्रसादका छोरा
केशवराज
नीलकण्ठ
दामोदर
डि. केशवराजका छोरा
कृष्णराज
कृष्णराजका छोरा
आदित्यराज
शक्तिराज
रविराज
शंभुराज
आदित्यराजका छोरा
रवीश

कवर खर्क

हरिप्रसादका द्वितीयपुत्र
नीलकण्ठका छोरा
प्रेमनिधि

Nepal Sanskrit University, Balmeeki Campus, Kathmandu

CC-0. In Public Domain. Digitization by eGangotri.Funding: MIDF

गणेशप्रकाश
गणेशप्रकाशका छोरा १
सुरेश

बाँझा बारी

हरिप्रसादका द्वितीय पुत्र
दशरथका छोरा १
यदुनाथ
यदुनाथका छोरा २
भक्त राज
कृष्णप्रसाद
कृष्णप्रसादका छोरा २
अच्युत
राधाकृष्ण

चण्डीस्थान

गुरुप्रसादका पञ्चम पुत्र
रुद्रप्रसादका छोरा १
दीनानाथ
सु. दीनानाथका छोरा ३
नेत्रप्रसाद
भीमलाल
डि रामराज

वलकोट

श्रीकृष्णा गण्डकी देखि पश्चिम सातकोशमा ।
वल्क ट गांउ देखिन्छ सुन्दर उच्च भूमिमा ॥

नेत्रप्रसादका छोरा ८
राममणि
भरतमणि
लक्ष्मणमणि
विष्णुमणि
प्रकाशमणि
शंकरमणि
केशवमणि
भास्करमणि
राममणिका छोरा १
सुदीप
लक्ष्मणमणिका छोरा १
पुनिल
भास्करमणिका छोरा १

Nepal Sanskrit University, Balmeeki Campus, Kathmandu

CC-0. In Public Domain. Digitization by eGangotri.Funding: MIDF

सुभास
भीमलालका छोरा २
निरञ्जन
कमल
रामराजका छोरा २
विष्णु
नारायण
गुरुदत्तका पुत्र
त्रिलोचनका छोरा १
शिव शङ्कर
आत्मारामका द्वितीयपुत्र
दीनानाथका छोरा २
बुद्धिनाथ
नारायण
बुद्धिनाथका छोरा ६
रमानाथ
टीकाराम
भैषराज
भक्तिराम
धातानन्द
चेतनारायण

कोट

सुब्बा रमानाथका छोरा ३
शङ्करप्रसाद
विश्वनाथ
दामोदर
दामोदरका छोरा १
मुकुन्द
कीर्तिराज
नारायण
विश्वनाथ विधिपूर्वक संग्रा
लिनु भएको छ।
मुकुन्दका छोरा २
विनोद
विपुल
कीर्तिराजका छोरा ४
सुनिल
सुशिल
शतिस
सुरज

भोटेजर्क

बुद्धिनाथका तृतीयपुत्र
भैषराजका छोरा १
होमनारायण
होमनारायणका छोरा २
युवराज
कृष्णप्रसाद
युवराजका छोरा २

Nepal Sanskrit University, Balmeeki Campus, Kathmandu

CC-0. In Public Domain. Digitization by eGangotri.Funding: MIDF

श्याम
शेखर
कृष्णप्रसादका छोरा ३
रामेश्वर
माधव
सूर्यप्रसाद
रामेश्वरका छोरा २
सुदेव
सुवेश
माधवप्रसादका छोरा ३
सन्तोष
सनिस
सर्वजित

पल्ला टोड़के

दीन नाथका द्वितीयपुत्र
नारायणका छोरा
कृष्णप्रसाद
कृष्णप्रसादका छोरा ३
वामदेव
गोपीनाथ
लोकनाथ
वामदेवका छोरा
हुतराज
हुतराजका छोरा २

विष्णु
सुमन
विष्णुका छोरा २
सुवर्ण
सरोज
गोपीनाथका छोरा २
माधव
सुरेन्द्र
माधवका छोरा ३
निर्मल
कमल
विमल
सुरेन्द्रका छोरा ३
समिर
सुमित
सुजित

पल्ला थुंका—

बुद्धिनाथका चतुर्थपुत्र
भक्तिरामका छोरा २
कमलापति
खिमानन्द
कमलापतिका छोरा २
रामप्रसाद
कृष्णप्रसाद

Nepal Sanskrit University, Balmeeki Campus, Kathmandu

CC-0. In Public Domain. Digitization by eGangotri.Funding: MIDF

रामबक्सावका छोरा	२	लालमणि	
रवि		लालमणिका छोरा	१
रमेश		नित्यानन्द	
काशीरामका तृतीयपुत्र		नित्यानन्दका छोरा	१
जामुनारायणका छोरा	१	नरपति	

झमादोमा

जङ्खोला र तालखोला झमादी पर्छ बीचमा ।
पोषिलो र रमाइलो देखिन्छ उच्च भूमिमा ॥

बल बहादुर खत्री		चन्द्रबहादुर	
चन्द्र बहादुर खत्री		हर्कबहादुर	
भद्रबहादुर खत्री		पूर्णबहादुर	
मानबहादुर खत्री		नरबहादुर	
बलबहादुरका छोरा	१	शेरबहादुर	
पेमबहादुर		सुपबहादुर	
पेमबहादुरका छोरा	१	वेगबहादुर	
खिमबहादुर		नीरबहादुर	
खिमबहादुरका छोरा	१	अैनबहादुर	
तिलबहादुर		जीवबहादुर	
तिलबहादुरका छोरा	१	हर्कबहादुरका छोरा	१
वीरबहादुर		चित्रबहादुर	
वीरबहादुर खत्रीका छोरा	१०	पूर्णबहादुरका छोरा	१

Nepal Sanskrit University, Balmeeki Campus, Kathmandu

CC-0. In Public Domain. Digitization by eGangotri.Funding: MIDF

कमलबहादुर
१ नरबहादुरका छोरा १
बिनबहादुर
१

सेरबहादुरका छोरा १
हरिबहादुर

थोर्गा

शिडि बजार छोडेर उकालो लाग्नु उत्तर।
दुईकोश भरीलम्बा थोर्गा भेटिन्छ सुन्दर॥

श्रीकृष्णा गण्डकी चीसो ह्वावा चल्दछ सर्सर।
गर्न सकिन्छ गङ्गामा प्रातः स्नान निरन्तर॥
(यो शाखालाइ वगाले भनिन्छ)

विश्वेश्वरका द्वितीयपुत्र
शिवरामका छोरा ७
वाचस्पति
वासुदेव
गङ्गाधर
द्वारकानाथ
देवीदास
महीपति
१ ध्रुव
वासुदेवका छोरा १
१ जगतप्रसाद

शिवरामका तृतीयपुत्र
गङ्गाधरका छोरा ३
जैमिनि
शर्मानन्द
धर्माङ्गद
जैमिनिका छोरा ५
बुद्धिनाथ
सिद्धिनाथ
हिमेश्वर
प्रियवर्त
पुण्डरी

Nepal Sanskrit University, Balmeeki Campus, Kathmandu

CC-0. In Public Domain. Digitization by eGangotri.Funding: MIDF

थोर्गा वसन्त पोखरी

वसन्त पोखरी पर्छ थोर्गा दक्षिण भागमा ।
वसन्त पोखरी नाट भारी पोखा छ पूर्व ॥

सिद्धिनाथका छोरा २
मुक्तिराम
रामेश्वर
मुक्तिरामका छोरा ३
दधिराम
कामधेनु
मणिरत्न
पं. दधिरामका छोरा १
दामोदर
पं. दामोदरका छोरा ४
चक्रपाणि
विष्णुप्रसाद
चन्द्रप्रसाद
जगेलाल
पं. चन्द्रप्रसादका छोरा ४
कृष्णप्रसाद
काशीराम
दधिराम
ढिल्लीराम
पं. कृष्णप्रसादका छोरा ४
नगेन्द्रनाथ
रुद्रेन्द्रनाथ
शेषनारायण
भीमलाल
शेषनारायणका छोरा १
गोकुल
पं. नगेन्द्रनाथका छोरा १
विष्णुप्रसाद
पं. रुद्रेन्द्रनाथका छोरा १
ईश्वरीप्रसाद
पं. काशीनाथका छोरा ४
पं. टंकनाथ
पं. लक्ष्मणराज
पं. टेकराज
हरि
पं. दधिरामका छोरा ४
पं. हिरण्यलाल
पं. कपिल
ज्ञानेश्वर

Nepal Sanskrit University, Balmeeki Campus, Kathmandu

CC-0. In Public Domain. Digitization by eGangotri.Funding: MIDF

पीताम्बर
पं. हिरण्यलालका छोरा १
उमानाथ
पं. ढिल्लीरामका छोरा २
पं. मधुसूधन
पं. गणेश
मुक्तिरामका द्वितीयपुत्र
कामधेनुका छोरा २
शालिग्राम
उदानन्द
शालिग्रामका छोरा १
लक्ष्मीपति
आनन्दका छोरा १
पूर्व पोखराम
नरोश्वर
मुलिढाँडा
मुक्तिरामका तृतीयपुत्र
भरतका छोरा १
गयाराम
गयारामका छोरा २
विमानन्द

गुरुदत्त
खिमानन्दका छोरा १
जीवनाथ
रातामाटे
जैमिनिपुत्र
बुद्धिनाथका छोरा २
मित्रलाल
शशिराम
मित्रलालका छोरा ४
भानुभक्त
खगेश्वर
अनिरुद्ध
जिलाधर
भानुभक्तका छोरा १
ऋषिराम जैसी
शशिरामका छोरा २
श्रीकृष्ण
पाराश्वर
पाराश्वरका छोरा १
माधवराज उपाध्या
हरिलाल जैसी
रेवतीराम जैसी

Nepal Sanskrit University, Balmeeki Campus, Kathmandu

CC-0. In Public Domain. Digitization by eGangotri.Funding: MIDF

थोर्गा पहेक

पहेकझट्ट देखिन्न थोर्गा पश्चिम भाग हो ।
पश्चिमै तर्थ फर्केको पोषिलो र रमाइलो ॥

माधवराजका छोरा २
धातानन्द
पुनाराम
धातानन्दका छोरा ४
वालकृष्ण
जगेलाल
खिमानन्द
खुमानन्द
पुनारामका छोरा २
हरिलाल
मणिराम

थोर्गामयेरथान

हरिलाल जंसोका छोरा ४
धातानन्द
भक्तिराम
गोविन्दराज
रोमकान्त
धातानन्दका छोरा ४

थानेश्वर
ढुण्डीराज
जीबनाथ
इन्दिवर
थानेश्वरका छोरा
तीर्थराज
(गोविन्दराज पूर्व स्यांजा
जिल्ला वाछा व्याधिमा
(छन्
रोमनाथका छोरा

थोर्गा मरुङ

रेवतीरमण जैसोका छोरा
हारामणि
ड़िलाराम
नरिनारायण
शशिधर
हीरामणिका छोरा

Nepal Sanskrit University, Balmeeki Campus, Kathmandu

CC-0. In Public Domain. Digitization by eGangotri.Funding: MIDF

नित्यानन्द
वालकृष्ण
माधव
ड़िलारामका छोरा २
शेषकान्त
शुकदेव
नरिनारायणका छोरा २
वालकृष्ण
रामचन्द्र
शशिधरका छोरा ४
हुमनाथ
शिवलाल
चन्द्रप्रसाद
विष्णुप्रसाद
जैमिनिपुत्र
हिमेश्वरका छोरा २
मणिभद्र
विष्णुप्रसाद
मणिभद्रका छोरा १
पुरुषोत्तम
थोर्गा वसन्त पोखरी
खन्ट खर्क
जैमिनिपुत्र
प्रियवर्तका छोरा २
हरिकृष्ण
पदमपाणि
हरिकृष्णका छोरा ५
नन्दराम
कामदेव
माधवराज
टीकाराम
मधुसूधन
नन्दरामका छोरा ३
नामदेव
छविलाल
वेणिदत्त
छविलालका छोरा १
तारानाथ
तारानाथका छोरा ५
दामोदर

अर्खले

वेणिदत्तका छोरा ३
पुनाराम
चिन्तामणि स्मेत २
चिन्तामणिका छोरा २
मुक्तिराम

Nepal Sanskrit University, Balmeeki Campus, Kathmandu

CC-0. In Public Domain. Digitization by eGangotri.Funding: MIDF

बसन्त बोखरी उवल्लाधर
जैमिनिपुत्र
पुण्डरीका छोरा २
नरेश्वर
शङ्करप्रसाद
दीनमणि
गङ्गाधर
नरेश्वरका छोरा १
प्रजापति
प्रजापतिका छोरा २
मैदनी वल्लभ
दामोदर
दामोदरका छोरा १
रोवकान्त
शङ्करप्रसादकाछोरा १
गोकुल
(दीनमणि वाङ्मया)
यो शाखा भेटिएको छैन् ।
गङ्गाधरका द्वितीयपुत्र
शर्मानन्दका छोरा २
मक्षेन्द्रनाथ
रामनाथ
मक्षेन्द्रनाथका छोरा ३
काशीराम
देवानन्द
कुलानन्द
काँशीरामका छोरा ३
बलिभद्र
भृगुराज
शिरोमणि
देवानन्दका छोरा ३
दण्डपाणि
टीकाराम
भुमेश्वर
दण्डपाणिका छोरा १
काशीराम
टीकारामका छोरा १
पुरुषोत्तम
भुमेश्वरका छोरा १
कृष्णप्रसाद
(पत्ता छैन्)
भारि पोखरा
मक्षेन्द्रनाथका तृतीयपुत्र
कुलानन्दका छोरा १
देवमणि
ऋषिराम
देवमणिका छोरा ५
गोविन्द

Nepal Sanskrit University, Balmeeki Campus, Kathmandu

CC-0. In Public Domain. Digitization by eGangotri.Funding: MIDF

हिरामणि
लोकनाथ
गुरुदत्त
हीरामणिका छोरा २
सिद्धिनारायण
रोमनाथ
सिद्धिनारायणका छोरा २
तारापति
होमनारायण
तारापतिका छोरा ३
धर्माङ्गद
ठाकुर
माधवप्रसाद
होमनारायणका छोरा १
मेघराज
रोमनाथका छोरा ३
कुलानन्द
लीलाधर
टोपलाल
कुलानन्दका छोरा १
रामप्रसाद
लोकनाथका छोरा ३
पद्मपाणि
पानेश्वर
लीलाधर
पानेश्वरका छोरा १
चिन्तामणि
पं. चिन्तामणिका छोरा १
शिरोमणि
पं. लीलाधरका छोरा १
त्रिलोचन
गुरुदत्तका छोरा १
रुक्माङ्गद
रुक्माङ्गदका छोरा ५
दुर्गाप्रसाद
लोकनाथ
भानुनाथ

महेश्वरका छोरा ४
घनश्याम
रोमनाथ
हिमेश्वर
चुरामणि
रोमनाथका छोरा ६
खेमराज
यज्ञप्रसाद
वेदराज

Nepal Sanskrit University, Balmeeki Campus, Kathmandu

CC-0. In Public Domain. Digitization by eGangotri.Funding: MIDF

फणीन्द्र
भूपति
गिरिराज
यज्ञप्रसादका छोरा १
सुवास
वेदराजका छोरा १
सुरज

हिमेश्वरका छोरा १
टेकराज
शुकदेव समेत ४
चुरामणिका छोरा १
लोकनाथ
भेदराज

वोहा

श्रीकृष्णा गण्डकीबाट पश्चिम ड्ड कोशमा ।
वोहाको गांउ भेटिन्छ रिडीखोला नगीचमा ।।

चौपारे

गंगाधरका तृतीयपुत्र
धर्माङ्गदका छोरा ५
हरिकेशर
देवदत्त
नर्तम
नीलावल्लभ
दिग्विजय
देवदत्तका छोरा २
पन्नाराम
चेतनाथ

नर्तमका छोरा २
लालमणि
चेतनारायण
चेतनारायणका छोरा २
गायत्रीराम
नन्दराम
नन्दरामका छोरा १
मिउसिङ्ग खत्री
मिउसिङ्गका छोरा १
जितबहादुर खत्री

Nepal Sanskrit University, Balmeeki Campus, Kathmandu

CC-0. In Public Domain. Digitization by eGangotri.Funding: MIDF

दोहा चौपारे

लीलावल्लभका छोरा २
रघुनन्दन
त्रिलोचन
त्रिलोचनका छोरा ३
नन्दराम
धनञ्जय
हिमलाल
नन्दरामका छोरा १
चारुराम
धनञ्जयका छोरा ३
सेवाकर
धर्माङ्गद
लीलाधर
सेवाकरका छोरा ४
दुर्गादत्त
थानेश्वर
पेंनरायण
पदपाणि
थानेश्वरका छोरा १
पेंनारायणका छोरा २
गोपाल
पदमपाणिका छोरा ४
ऋषिराम
खुमानन्द
भुवेन्द्र
विष्णुप्रसाद
धर्माङ्गदका छोरा १
हुकमाङ्गद
हुकमाङ्गदका छोरा ४
रोशनाथ
लीलाधर
पं. मीनप्रसाद
चन्द्रकान्त
लीलाधरका छोरा १
यदुलाल
यदुलालका छोरा ४
डिल्लीराम
चेतनारायण
केशवराज स्मेत ४
हिमलालका छोरा १
भवेश्वर
भवेश्वरका छोरा ३
ऋषिराम
भीमलाल
ईश्वरीप्रसाद

Nepal Sanskrit University, Balmeeki Campus, Kathmandu

CC-0. In Public Domain. Digitization by eGangotri.Funding: MIDF

ऋषिरामका छोरा ४
लेखनाथ

भीमलालका छोरा २
रामराज

ईश्वरीप्रसादका छोरा २

शिवरामका चतुर्थपुत्र
द्वारकानाथका छोरा ४
हिमेश्वर
भक्तराम
सविताकर
हिमेश्वरका छोरा ५
मटुकमणि
अग्निधर
विजयराज
इच्छाराम

जगतप्रसाद
मटुकमणिका छोरा १
दुण्ड़ीराज
हरिचरण
जयन्त
दुण्ड़ीराजका छोरा १
ध्रुवलाल
हरिचरणका छोरा ४
भोलानाथ
टीकाराम
दत्ताराम
भुवानन्द
टीकारामका छोरा १
त्रिलोचन
खुमानन्द
जयन्तका छोरा ५
टीकाराम
दण्डपाणि
त्रिलोचन
जुगनारयण

फेकलदी

उत्तर तर्फ फर्केको थोगीको पूर्व भागमा ।
फेकलदीत भेटिन्छ गोबम टोल साथमा ।।

Nepal Sanskrit University, Balmeeki Campus, Kathmandu

CC-0. In Public Domain. Digitization by eGangotri.Funding: MIDF

काशीरामका छोरा २
भुमेश्वर
डिल्लीराम
भुमेश्वरका छोरा १
भवेश्वर
भवेश्वरका छोरा १
दुर्गाप्रसाद
पं. दुर्गाप्रसादका छोरा ५
वेदराज समेत ५
डिल्लीराजका छोरा १
भूपनारायण
भूपनारायणका छोरा १
कृष्णप्रसाद
कृष्णप्रसादका छोरा ३

दण्डपाणिका छोरा १
नरिनारायण
मु. नरिनारायणका छोरा २
अग्निधर
ड़िल्लीराम
अग्निधरका छोरा १
कोशलेश्वर
ड़िल्लीरामका छोरा ३

थोर्गा फल्लेखर्क

फल्लेखर्क पनि पर्छ थोर्गाकै पूर्वभागमा ।
उत्तर तर्फ फर्केको सेलपोखरी नगीचमा ॥

त्रिलोचनका छोरा १
देवीदत्त
देवीदत्तका छोरा २
चतुर्भुज
पं. टंकनाथ
चतुर्भुजका छोरा २
शंकर
मुक्तिराम
पं. टंकनाथका छोरा २
रमेशचन्द्र

Nepal Sanskrit University, Balmeeki Campus, Kathmandu

CC-0. In Public Domain. Digitization by eGangotri.Funding: MIDF

प्रदीपकुमार

फेकलदी बुढाघर

जुगनारायका छोरा १

लक्ष्मीनारायण

लक्ष्मीनारायणका छोरा १

गंगाधर

गङ्गाधरका छोरा २

कमलापति

फल्लेखर्क आँपारुख

हिमेश्वरका पंचमपुत्र

जगतप्रसादका छोरा ३

भगीरथ

खगीन्द्र

भानुभक्त

भगीरथका छोरा ३

लालमणि

नामदेव

लक्ष्मीधर

नामदेवका छोरा ३

भवेश्वर

पेमनारायण

खगेन्द्रराज,

भवेश्वरका छोरा २

मणिभद्र

गंगाधर

मणिभद्रका छोरा १

गंगाधरका छोरा १

ईश्वरीप्रसाद

नुरापति

ईश्वरीका छोरा १

टेकराज

नुरापतिका छोरा ४

लेखनाथ

विष्णु

रामप्रसाद

कृष्ण

पेमनारायणका छोरा २

खिमानन्द

रुकमाङ्गद

खिमानन्दका छोरा ३

तेजप्रसाद

शिवलाल समेत ३

रुकमाङ्गदका ,पाल्पा

भारकोटमा,

फल्लेखर्क

Nepal Sanskrit University, Balmeeki Campus, Kathmandu

CC-0. In Public Domain. Digitization by eGangotri.Funding: MIDF

खगीन्द्रका छोरा ३
तुलसीराम
हरिभक्त
दण्डपाणि

तुलसीरामका छोरा ३
डिल्लीराम
लक्ष्मीधर
मणिभद्र

लक्ष्मीधरका छोरा ३
हुतकान्त
ऋषिराम
भवेश्वर

हुतकान्तका छोरा ३
उमाकान्त
अविलाल
तेजनारायण

ऋषिरामका छोरा १
दानराज

पं. दानराजका छोरा ५
रामप्रसाद
भीष्मराज
दिनेश
तुलसीराम
लक्ष्मण

भवेश्वरका छोरा २
नारायणप्रसाद
बुद्धिप्रसाद
सिद्धाम्बे

खगीन्द्रका तृतीयपुत्र

दण्डपाणिका छोरा ४
घनश्याम
गिरिधारी
लालमणि
धामदेव

गिरिधारीका छोरा १
कृष्णानन्द जैसी
(द्वारकानाथका द्वितीयपुत्र
भक्तराम पूठानमा)

द्वारकानाथका चतुर्थपुत्र

रत्नेश्वरका छोरा १
देवानन्द

देवानन्दका छोरा ३
रुक्माङ्गद
रामानन्द
लक्ष्मीधर
योगी बसाउँठा

Nepal Sanskrit University, Balmeeki Campus, Kathmandu

CC-0. In Public Domain. Digitization by eGangotri.Funding: MIDF

रुद्रमागदका छोरा २
गरुड़मणि
हरिनारायण
गरुड़मणिका छोरा १
जगेवल्लभ
जगेवल्लभका छोरा २
हिमलाल
खगेश्वर
हिमलालका छोरा ४
रघुनाथ
खगेश्वर
चिन्तामणि
रेस्मिराज
पं. रघुनाथका छोरा ३
चतुर्भुज
नरहरि
टेकराज
ख. चतुर्भुजका छोरा ३
कैलाश
प्रकाश
हुलाश
नरहरिका छोरा १

टेकराजका छोरा १

खगेश्वरका छोरा ४
दीवाकर
यदुनाथ
डिल्लीराम
पद्मराम
रेस्तिराजका छोरा २
भीमलाल
रघुनाथ
जगेश्वरका द्वितीयपुत्र
खगेश्वरका छोरा ३
तुलसीराम
धातानन्द
त्रिलोचन
धातानन्दका छोरा ३
छविलाल
नारायणप्रसाद
शालिकराम
त्रिलोचनका छोरा ६
लेखनाथ
जगन्नाथ
हरिहर
झविन्द्रलाल
ॐ नाथ

Nepal Sanskrit University, Balmeeki Campus, Kathmandu

CC-0. In Public Domain. Digitization by eGangotri.Funding: MIDF

ॐ नारायण
रुक्माङ्गदका द्वितीयपुत्र
हरिनारायणका छोरा १
जुगनारायण
(भेटिएको छैन्)
शिवरामका पंचमपुत्र
देवीदासका छोरा ४
सहुराम
चन्द्रमणि
धरणीधर
केशवराम
सहुरामका छोरा १
नन्दलाल
नन्दलालका छोरा १
प्रतिमन्
चन्द्रमणिका छोरा ३
पुनाराम
कुवेर
वसन्त
कुवेरका छोरा १
लोकमणि
लोकनाथका छोरा १
धनपति
वसन्तका छोरा ३
खगेन्द्र
वेणिदत्त
भुवानन्द
खगेन्द्रका छोरा २
भक्तिराम
यज्ञनारायण
धरणीधरका छोरा ५
परशुराम
कृपाराम
हरिदत्त
हरिकेश
मोक्षेश्वर
परशुरामका छोरा २
हीरामणि
गोविन्द
कृपारामका छोरा १
तारापति
तारापतिका छोरा १
जनमेजय
केशवका छोरा २
जगेश्वर
रत्नेश्वर
जगेश्वरका छोरा १
तुलसीराम

Nepal Sanskrit University, Balmeeki Campus, Kathmandu

CC-0. In Public Domain. Digitization by eGangotri.Funding: MIDF

तुलसीरामका छोरा १
दण्डपाणि
(भेटिएको छैन्)
शिवरामका षष्ठपुत्र
महिपरिका छोरा २
नरीश्वर
हरिशर्म
नरीश्वरका छोरा ३
भुवानन्द
विष्णुप्रसाद
महारुद्र
भुवानन्दका छोरा १
पूर्णभद्र
पूर्णभद्रका छोरा ३
लक्ष्मीनारायण
इन्द्रमणि
लालुराम
विष्णुप्रसादका छोरा ५
सदाशिव
जयनारायण
जनमेजय
धनपति
हिमन्त
जयनारायणका छोरा ३
वीरपति
भुमेश्वर
षडंगपाणि
हिमन्तका छोरा १
दण्डपाणि
दण्डपाणिका छोरा १
चेङ्रनारायण
महारुद्रका छोरा १
गिरीधारी
हरिशर्मका छोरा २
अनन्त
भुवानन्द
अनन्तका छोरा ३
डिलाराम
खुमानन्द
जगेश्वर
डिलारामका सन्तान
पाल्पा डम्बकमा छन्
खिदिममा
जयबालका छोरा ३
शशिधर
लोकनाथ
गीर्धारी
जगेश्वरका छोरा १

Nepal Sanskrit University, Balmeeki Campus, Kathmandu

CC-0. In Public Domain. Digitization by eGangotri.Funding: MIDF

दण्डपाणि
दं. दण्डपाणिका छोरा १
कमलापति
शिवरामका सप्तमपुत्र
ध्रुवका छोरा ५

वल्लभ
चतुर्भुज
पराशर
देवकी नन्दन
सदानन्द

मोहोरे

कृष्णा गण्डकीबाट पश्चिम दुई कोशमा ।
उत्तर तर्फ फर्केको रिडी खोला नगीचमा ।।

पाल्पाको सानु मोहोरे भेटिन्छ उच्चभूमिमा ।
बिद्यालय छ वेदाङ्ग मोहोरेकै समीपमा ।।

वल्लभका छोरा १
हरिनारायण
हरिनारायणका छोरा ६
रामचन्द्र
राजाधर
लक्ष्मण
सोमाकर
रामानन्द
परमानन्द
पाल्पा सानुमोहोरे

उलेंनी

रामचन्द्रका छोरा १
भुवानन्द
भुवानन्दका छोरा ४
बालानन्द
चुरामणि
कान्ताराम
विष्णुप्रसाद
चुरामणिका छोरा ४
हिमलाल
लीलाधर
पदमपाणि

Nepal Sanskrit University, Balmeeki Campus, Kathmandu

CC-0. In Public Domain. Digitization by eGangotri.Funding: MIDF

नवनिधि
हिमलालका छोरा १
मेघराज
मेघलालका छोरा १
खुमानन्द
लीलाधरका छोरा ५
धातानन्द स्मेत ३
कान्तारामका छोरा २
लोकनाथ जैसी
नन्दराज जैसी
जांनेली

हरिनारायणका द्वितीयपुत्र
गजाधरका छोरा ५
प्रजापति
विद्याधर
कुलानन्द
महेश्वर
भगीरथ

प्रजापतिका छोरा ४
गङ्गाधर
मेघलाल स्मेत
गंगाधरका छोरा १
लोकनाथ
लोकनाथका छोरा १

चुराधणि
मेघलालका छोरा
मुक्तिप्रसाद
पदंपाणी स्मेत २
मुक्तिप्रसादका छोरा
धातानन्द स्मेत ३
विद्याधरका छोरा
गोविन्द
गोविन्दका छोरा
भीमलाल
भीमलालका छोरा
शेषनारायण
शेषनारायणका छोरा
भोजराज
वेदप्रसाद
तोयनारायण
देवीप्रसाद
वाटामुनि

गजाधरका चतुर्थपुत्र
भगीरथका छोरा
शोभाकर
टीकाराम
दण्डपाणि
दण्डपाणिका छोर

Nepal Sanskrit University, Balmeeki Campus, Kathmandu

CC-0. In Public Domain. Digitization by eGangotri.Funding: MIDF

होमनाथ
खुमानन्द स्मेत २
रुञ्जाकोट मनड़ाँडाँ
गजाधरका पंचमपुत्र
महेश्वरका छोरा २
गोपीनाथ
शोभाकर
शोभाकरका छोरा २
पद्मपाणि
दुण्ड़ीराज
पद्मपाणिका छोरा ४
टीकाराम
डिल्लीराम
शोभाकर स्मेत २
टीकारामका छोरा ३
यदुलाल स्मेत ३
डिल्लीरामका छोरा २
डिल्लीराज
वामदेव
दुण्ड़ीराजका छोरा ३
डिल्लीराज स्मेत ३
पोखरे
हरिनारायणका पंचमपुत्र
रामानन्दका छोरा १
ऋषिराम
ऋषिरामका छोरा ४
पद्मपाणि
टीकाराम
ड़ीलाराम
शोभाकर
टीकारामका छोरा ४
जीवनाथ
ईश्वरीप्रसाद
टेकराज
खुमानन्द
ड़ीलारामका छोरा २
ड़ीलीराम
वामदेव
डिल्लीरामका छोरा १
चेतनारायण
शोभाकरका छोरा ४
रेवतीराम
शिवकान्त स्मेत ३
मुसीपोखरी
हरिनारायणका षष्ठपुत्र
परमानन्दका छोरा ५
शेषकान्त
गुरुप्रसाद
दयाराम

Nepal Sanskrit University, Balmeeki Campus, Kathmandu

CC-0. In Public Domain. Digitization by eGangotri.Funding: MIDF

यमलाल
प्रेमनारायण
गुरुप्रसादका छोरा १
पीताम्बर
पीताम्बरका छोरा ५
भीमराज
भेषराज
खुमानन्द
झवीन्द्र
गुनाखर
पोखरे

दयारामका छोरा ३
मेघनिधि
कुलानन्द
डीलाराम
मेघनिधिका छोरा ४
प्रेंनारायण
नित्यानन्द
शोभाकर
तुलसीराम
ड़िल्लीरामका छोरा १
पं. विश्वनाथ
यमलालका छोरा १
बलभद्र

बलभद्रका छोरा २
सानु शेषनारायण
रमाकान्त
प्रेमनारायणका छोरा १
बलभद्र
बलभद्रका छोरा ५
शेषनारायण
रेवतीराम
रोमकान्त
ड़ोलप्रसाद
चोलनिधि
तल्लावारे

शेषनारायणका छोरा १
गुनाखर
गुनाखरका छोरा १
ध्रुवका द्वितीयपुत्र
चतुर्भुजका छोरा १
जागेश्वर
जागेश्वरका छोरा १
जयनारायण
ध्रुबका चतुर्थपुत्र
देवकीनन्दनका छोरा १
हिमानन्द
रुद्रानन्द

Nepal Sanskrit University, Balmeeki Campus, Kathmandu

CC-0. In Public Domain. Digitization by eGangotri.Funding: MIDF

सीमेश्वर
मोहोरे माँरुघर
हिमानन्दका छोरा २
तुलसीराम
अनन्त
अनन्तका छोरा १
गुनाखर
गुनाखरका छोरा ४
ईश्वरीप्रसाद
ढुण्डीराज
मुरमर्दन
भवानीशङ्कर
ईश्वरीप्रसादका छोरा ४
चोलनिधि
चिन्तामणि
रुकमाङ्गद
खिमानन्द
चोलनिधिका छोरा १
कृष्णप्रसाद
कृष्णप्रसादका छोरा १
खिमानन्दका छोरा ४
ड़ीखाराम
लेखनाथ
होमनाथ
नेत्रप्रसाद
ढुण्डीराजका छोरा १
ईश्वरीप्रसाद
खुमानन्द
ईश्वरीप्रसादका छोरा ३
शेषनारायण
लक्ष्मणप्रसाद
रामचन्द्र
मुरमर्दनका छोरा २
भानुभक्त
शुकदेव
भानुभक्तका छोरा १
गोकुलप्रसाद
मु. शुकदेवका छोरा ३
ऋषिराम
शोभाकर
धातानन्द
ऋषिरामका छोरा ४
नारायणप्रसाद
माधवप्रसाद
लक्ष्मणप्रसाद
शिवप्रसाद
शोभाकरका छोरा १

Nepal Sanskrit University, Balmeeki Campus, Kathmandu

CC-0. In Public Domain. Digitization by eGangotri.Funding: MIDF

शालिग्राम
धातानन्दका छोरा २
कृष्णप्रसाद
रामप्रसाद
भवानीशङ्करका छोरा १

चेतनारायण
देवकीनन्दनका द्वितीयपुत्र
रुद्रानन्दका छोरा २
चक्रपाणि
दामोदर

थोर्गा जिम्मालटोल

पीपल्थोक भयर्थान मरुङ जिम्माल टोल र ।
पोखरेल् टोला त भेटिन्छन् यी चापाखर्क उत्तर ॥

देवकीनन्दनका तृतीयपुत्र
सोमेश्वरका छोरा २
भूपाल
पूर्णभद्र
भूपालका छोरा २
गोकुलप्रसाद
कान्ताराम
गोकुलका छोरा २
जनार्दन
लक्ष्मीपति
जि. जनार्दनका छोरा ५
दण्डपाणि
ड़ासुराम

मेघराज
नित्यानन्द
चुरामणि
दण्डपाणिका छोरा २
जगन्नाथ
त्रिलोचन
जगन्नाथका छोरा ३
चोलानाथ
नारायणप्रसाद
कृष्णप्रसाद
त्रिलोचनका छोरा ३

Nepal Sanskrit University, Balmeeki Campus, Kathmandu

CC-0. In Public Domain. Digitization by eGangotri.Funding: MIDF

डासुरामका छोरा १
भुपाल
जि. मु. मेघराजका छोरा ३
लक्ष्मणराज
चुन्नप्रसाद
हरिशङ्कर
हरिशङ्करका छोरा १
प्रकाश
चुन्नप्रसादका छोरा २
श्रीराम
विष्णुप्रसाद
ज्यो. नित्यानन्दका छोरा ४
जि. मु. चुरामणीका छोरा १
कमलराज
सोमेश्वरका द्वितीयपुत्र
पूर्णभद्रका छोरा १
शशिधर
शशिधरका छोरा २
कालीदास
लालमणि
थोर्गा माझगाँउ
ध्रुवका पंचमपुत्र
सदानन्दका छोरा ४
नन्दलाल
यज्ञपति
कल्याण
वेणिदत्त

चापाखर्क

थोर्गाको माँझगाँउ हो चापाखर्क मनोहर ।
केही मात्रा छ मैदान दृश्य देखिन्छ सुन्दर ॥

रसिलो पोषिलो जग्गा जलधारा छ माँझमा ।
श्रीकृष्णा गण्डकी जाने राजमार्ग छ बीचमा ॥

Nepal Sanskrit University, Balmeeki Campus, Kathmandu

CC-0. In Public Domain. Digitization by eGangotri.Funding: MIDF

पं. नन्दलालका छोरा १
गङ्गाधर
पं. गङ्गाधरका छोरा ५
कृपाराम
भूपनारायण
नरिनारायण
बालानन्द
हिरण्यलाल
जीवलाल
पं. कृपारामका छोरा २
नेत्रप्रसाद
चीरञ्जीवी
पं. नेत्रप्रसादका छोरा २
रुद्रप्रसाद
गिरिराज
वि. रुद्रप्रसादका छोरा ३
सुरेशप्रसाद
शङ्करप्रसाद
भास्करप्रसाद
सुरेशप्रसादका छोरा १
पं. भूपनारायणका छोरा २
टंकराज
पं. चेतनारायण
टंकराजका छोरा १
पं. शिवकुमार

(प्राचीन लेख जोडेर यो आधुनिक लेखक)
(श्रीटङ्कराजका छोरा ,शिवकुमार, नामक)

पं. शिवकुमारका छोरा १
(गणेशकुमार भन्ने)
वाचस्पति
पं. चेतनारायणका छोरा ३
प. एकदेव
ईश्वरीप्रसाद
रामप्रसाद
पं. एकदेवका छोरा ४
हरिदेव
कुलदेव
विष्णुदेव
कपिलदेव
ईश्वरीप्रसादका छोरा २

Nepal Sanskrit University, Balmeeki Campus, Kathmandu

CC-0. In Public Domain. Digitization by eGangotri.Funding: MIDF

ज्यो. नरिनारायणका छोरा २
शुकदेव
प्रेंनाथ
पं. शुकदेवका छोरा २
हरिप्रसाद
यदुनाथ
पं. डि. हरिप्रसादका छोरा ४
जनार्दन
ईश्वरीचन्द्र
विष्णुप्रसाद
लक्ष्मणप्रसाद
पं. जनार्दनका छोरा ३
शङ्कर
वलराम
निर्मल
पं. यदुनाथका छोरा ६
फणीन्द्रराज
कमलराज
पद्मनाथ
तोयनाथ
लक्ष्मीनाथ
ॐकारनाथ
पं. फणीन्द्रराजका छोरा १
पं. हिरण्यलालका छोरा १
पं. घनश्याम
पं. घनश्यामका छोरा ३
तारानाथ
प्रेमप्रसाद
तुलसीराम
तारानाथका छोरा ४
मोहनप्रसद
विश्वनाथ
विमलनाथ
जनकराज
प्रेंमप्रसादका छोरा ४
गोविन्दराज
वालकृष्ण
अच्युत
पदमराज
मोहोरेमा
सदानन्दका द्वितीयपुत्र
यज्ञपतिका छोरा २
टीकाराम
खगेन्द्र
खगेन्द्रका छोरा १
छविलाल
छविलालका छोरा २

Nepal Sanskrit University, Balmeeki Campus, Kathmandu

CC-0. In Public Domain. Digitization by eGangotri.Funding: MIDF

एकदेव
विष्णुप्रसाद
थोर्गा विष्णुपञ्जर

सदानन्दका तृतीयपुत्र
कल्याणका छोरा ४
प्रजापति
गौतम
नन्दलाल
त्रिलोचन
प्रजापतिका छोरा ३
शंकरप्रसाद

जगेलाल (रिड़ी)
जगेलालका छोरा १
खगीन्द्र
खगीन्द्रका छोरा १
बुद्धिप्रसाद जैसी
नारायणप्रसाद
नारायणका छोरा ३
टीकाराम
श्रीधर
तुलसीराम

चिउरेक

रिडीवजार माथी छ चिउरेक रमाइलो ।
उत्तर तर्फ फर्केको थोर्गाको पूर्वभाग हो ॥

टीकारामका छोरा ३
शालिग्राम
केशवराज
देवीदत्त
शालिग्रामका छोरा ३

केशवराजका छोरा १
केदारनाथ
देवीदत्तका छोरा २

थोर्गा फेकलदी विष्णुपंजर

Nepal Sanskrit University, Balmeeki Campus, Kathmandu

CC-0. In Public Domain. Digitization by eGangotri.Funding: MIDF

तुलसीरामका छोरा १
भीमलाल
भीमलालका छोरा १
खुमानन्द
खुमानन्दका छोरा २

गीतमका छोरा ३
धनञ्जय
खगेश्वर
नरीश्वर
नन्दलालका छोरा ३
देवीदत्त
उमापति
नाथदेव
त्रिलोचनका छोरा २
रुक्माङ्गद
निधिलाल
पाल्प मोहोरे छेवेर
प्रजापतिका द्वितीयपुत्र
गोपालका छोरा २
छविलाल
पद्मपाणि २
नित्यानन्द स्मेत २

विश्वेश्वरका तृतीयपुत्र
वीरभद्रका छोरा २
नन्दराम
हिताराम
नन्दरामका छोरा ३
विष्णुहरि
हरिज्यू
जागेश्वर
विष्णुहरिका छोरा ३
रामचन्द्र
जागेश्वर
नारद
विष्णुहरिका द्वितीयपुत्र
जागेश्वरका छोरा २
पशुपति
तिलचन
पशुपतिका छोरा ३
हरिकृष्ण
त्रिलोचन
नरेश्वर
पशुपतिका पुत्र
हरिकृष्णका छोरा १
पदंपाणि
पदंपाणिका छोरा ३

Nepal Sanskrit University, Balmeeki Campus, Kathmandu

CC-0. In Public Domain. Digitization by eGangotri.Funding: MIDF

माधव
एकदन्त
नुदिराम
माधवका छोरा २
जगत
वामदेव
जगतका छोरा १
विदुर
एकदन्तका छोरा २
चेतनारायण
नित्यानन्द
चेतनारायणका छोरा १
कृष्णप्रसाद
नुदिरामका छोरा ३
ज्ञानराज
ॐप्रसाद
विष्णुप्रसाद
झोले
जगेश्वरकापुत्र
तिलचनका छोरा १
नरिश्वर
नरिश्वरका छोरा २
शोभाकर
टीकाराम
शोभाकरका छोरा १
गुणनिधि
टीकारामका छोरा २
तुलसीराम
गिरीराज
तुलसीरामका छोरा १
विष्णु
नरेश्वरका छोरा ३
शोभाकर
टीकाराम
डिल्लीराम
जिमीरे खर्क
विष्णुहरिका तृतीयपुत्र
नारदका छोरा १
टीकाराम
टीकारामका छोरा २
इन्द्रपति
रुकमाङ्गद
इन्द्रपतिका छोरा १
दधिराम
दधिरामका छोरा १
कमलापति
कमलापतिका छोरा २
शुकदेव

Nepal Sanskrit University, Balmeeki Campus, Kathmandu

CC-0. In Public Domain. Digitization by eGangotri.Funding: MIDF

मतिराज
रुक्माङ्गदका छोरा २
हरिलाल
पुरुषराम
पुर्खुराम (रिम्मामा गएका)
रिम्मामा
पुर्खुरामका छोरा १
मणिभद्र
मणिभद्रका छोरा १
पूर्णभद्र
पूर्णभद्रका छोरा
रामेश्वर
नन्दरामका द्वितीयपुत्र
हरिज्यूका छोरा ७
विश्वेश्वर
लक्ष्मणराज
मित्रलाल
च्याङ्गुराम
शशिधर
मुक्तिराम
मणिराम
लक्ष्मणका छोरा १
माधवराज
माधवराजका छोरा १
कमलप्रसाद
कमलप्रसादका छोरा १
पदमप्रसाद
मित्रलालका छोरा १
आत्माराम
आत्मारामका छोरा २
जनार्दन
चन्द्रमणि
जनार्दनका छोरा १
दधिराम
च्याङ्गुरामका छोरा ५
रुद्रप्रसाद
अनन्तराम
चन्द्रेश्वर
बुद्धिधर
इन्द्रमणि
इन्द्रमणिका छोरा ३
मङ्गलराज
गणपति
कुन्तराज
मंगलराजका छोरा १
टीकाराम
गणपतिका छोरा १
वेदनिधि

Nepal Sanskrit University, Balmeeki Campus, Kathmandu

CC-0. In Public Domain. Digitization by eGangotri.Funding: MIDF

वेदनिधिका छोरा १
त्रिलोचन
ध्या. अनन्तरामका छोरा ४
मुमेश्वर
दत्ताराम
हिमेश्वर
जगेश्वर
मुमेश्वरका छोरा १
मेदनीप्रसाद
जगेश्वरका छोरा २
कान्ताराम
गोकुल
च्याङ्रुका तृतीयपुत्र
चन्द्रेश्वरका छोरा २
हरिराम
ऋषिराम
ऋषिरामका छोरा १
दीनानाथ
च्याङ्रुका चतुर्थपुत्र
बुद्धिधरका छोरा ३
हीरामणि
हरिचरण
भवान्नथ
हीरामणिका छोरा १
कालीदास
हरिचरणका छोरा १
ठकेश्वर
च्याङ्रुका पंचमपुत्र
इन्द्रमणिका छोरा ४
उदानन्द
चक्रधर
शोभाकर
रामचन्द्र
हरिज्यूका पंचमपुत्र
शशिधरका छोरा २
हरिचरण
तुलसीराम
हरिचरणका छोर २
अनिरुद्र
नरोत्तम
अनिरुद्रका छोरा ३
मुकुन्द
यदुपति
चिन्तामणि
चिन्तामणिका छोरा १
जगेलाल
जगेलालका छोरा ५
तुलसीराम

Nepal Sanskrit University, Balmeeki Campus, Kathmandu

CC-0. In Public Domain. Digitization by eGangotri.Funding: MIDF

ओवाकान्त
पुनाराम
गंगाधर
भवीलाल
ठूलाबोखरा
हरिचरणका द्वितीयपुत्र
नरोत्तमका छोरा ६
लोचन
मोतीराम
डिलाराम
गजाधर
मणिराम
प्रभाकर
लोचनका छोरा ५
एकदेव
पदमपाणि
मणिभद्र
एकदन्त
चेतनारायण
एकदेवका छोरा ३
ड़ासुराम
फुलानन्द
थानेश्वर
ड़ासुरामका छोरा ४
रघुनाथ
होमनाथ
दीनानाथ
केदारनाथ
रघुनाथका छोरा ३
शिवप्रसाद
तेजप्रसाद
श्रीधर
फुलानन्दका छोरा १

थानेश्वरका छोरा २
टुकाराम स्मेत २
पदमपाणिका छोरा ३
खिमानन्द
पं. भीमप्रसाद
इन्द्रपति
पं. भीमप्रसादका छोरा १
श्रीकृष्ण
मणिभद्रका छोरा ३
त्रिलोचन
चुरामणि
लेखनाथ
योगी माझ गाँउ
पं. त्रिलोचनका छोरा ७

Nepal Sanskrit University, Balmeeki Campus, Kathmandu

CC-0. In Public Domain. Digitization by eGangotri.Funding: MIDF

पं. नारायणप्रसाद
हरिप्रसाद
कृष्णप्रसाद
विष्णुप्रसाद
गोपालप्रसाद
लक्ष्मीप्रसाद
रामप्रसाद
पं. नारायणप्रसादका छोरा २
चिरञ्जीवी
मुकुन्द
ओभरसियर
हरिप्रसादका छोरा १

कृष्णप्रसादका छोरा १

रातावर्क
चुरामणिका छोरा २
रुद्रप्रसाद
सोमकान्त
स्याल पोखरी
लेखनायका छोरा २
दुर्गाप्रसाद
ठाकुरप्रसाद
आपखर्क

लोचनका चतुर्थपुत्र
एकदन्तका छोरा ४
कृष्णप्रसाद
चेतनारायण
देवीदत्त
नुरापति
ठूला पोखरा
नरोत्तमका तृतीयपुत्र
डिलारामका छोरा ३
शेषकान्त
चुरामणि
शोभाकर
शेषकान्तका छोरा २
सोमकान्त
हरिलाल
चुरामणिका छोरा १
चेतनारायण
शोभाकरका छोरा १
केशवराज
उपल्लो वतासे
नरोत्तमका द्वितीयपुत्र
मोतीलालका छोरा १
खिमानन्द
खिमानन्दका छोरा १

Nepal Sanskrit University, Balmeeki Campus, Kathmandu

CC-0. In Public Domain. Digitization by eGangotri.Funding: MIDF

टीकाराम
टीकारामका छोरा १
गिरिधारी
नरोत्तमका पुत्र
मणिरामका छोरा १
घनश्याम
नरोत्तमका पुत्र
प्रभाकरका छोरा १
माधवप्रसाद
माधवका छोरा ४
रघुनाथ
कविराज
चिन्तामणि
रोमकान्त
शशिधरका द्वितीयपुत्र
तुलसीरामका छोरा ५
गोकुल
पुर्खुराम
पूर्णभद्र
दधिराम
भीमलाल
गोकुलका छोरा २
टीकाराम
काशीराम
टीकारामका छोरा २
गणपति
कमलपति

चिउरेक स्याल पोखरी

गणपतिका छोरा १
नानी-शेषकान्त
शेषकान्तका छोरा ४
केशवराज
भोलानाथ
पुनाराम
मित्रप्रसाद

थोर्गा काव्राकोट

कमलापतिका छोरा १
गुनाखर
गुनाखरका छोरा ४

पिपलमुनी

गोकुलका द्वितीयपुत्र
काशीरामका छोरा १
नित्यानन्द
पं. नित्यानन्दका छोरा १

Nepal Sanskrit University, Balmeeki Campus, Kathmandu

CC-0. In Public Domain. Digitization by eGangotri.Funding: MIDF

गोपीचन्द्र
पं. गोपीचन्द्रका छोरा २
पीताम्बर
गोकुलप्रसाद
तुलसीरामका तृतीयपुत्र
पूर्णभद्रका छोरा ६
पद्मपाणि
लालमणि
शङ्करप्रसाद
डिलाराम
नरेश्वर
भीमलाल
बिउरेक जिमावाल
पद्मपाणिका छोरा १
महाशर्म
महाशर्मका छोरा १
केदारनाथ
जि. केदारका छोरा

अधेरी खोला
शङ्करका छोरा १
वामदेव
वामदेवका छोरा १

खिमानन्द
खिमानन्दका छोरा ३
डिलाराम
प्रभानन्द
डिल्लीराम
प्रभानन्दका छोरा १

पूर्णभद्रका पंचमपुत्र
नरेश्वरका छोरा १
गिरिधारी
पं. गिरिधारीका छोरा १
मेघराज
पूर्णभद्रका षष्ठपुत्र
भीमप्रसादका छोरा ३
वामदेव
नन्दलाल
धातानन्द
वि. धातानन्दका छोरा २
(भैरहवा)
कपूरप्रसाद स्मेत २
तुलसीरामका द्वितीयपुत्र
पुर्खुरामका छोरा १
चिन्तामणि
दधिराम

Nepal Sanskrit University, Balmeeki Campus, Kathmandu

CC-0. In Public Domain. Digitization by eGangotri.Funding: MIDF

चिन्तामणिका छोरा १
एकदेव
(चिदिकामा)
तुलसीरामका चतुर्थपुत्र
दधिरामका छोरा २
तल्लाग्वादी
दण्डपाणि
ऋषिराम
दण्डपाणिका छोरा १
कुलानन्द
कुलानन्दका छोरा १
वेदप्रसाद
ऋषिरामका छोरा २
झविलाल
जीवनाथ
झविलालका छोरा ५
रविलाल
बोधराज
मेधराज
वेदराज
मुकुन्दराज
तुलसीरामका पंचमपुत्र
भीमलालका छोरा ६
नन्दलाल
घनश्याम
भक्तिराम
जयलाल
वामदेव
नन्दराज
भक्तिरामका छोरा १
गुरुदत्त
जयलालका छोरा ३
शोभाकर
दोलननाथ
खगेश्वर
वामदेवका छोरा १
गोकर्णराज
पुर्खुरामका द्वितीयपुत्र
दधिरामका छोरा १
दण्डपाणि
दण्डपाणिका छोरा १
कुलानन्द
तल्लाग्वादी
हरिज्यूका षष्ठपुत्र
मुक्तिरामका छोरा २
भुवानन्द
देवानन्द
भुवानन्दका छोरा ६
पूर्णचन्द्र

Nepal Sanskrit University, Balmeeki Campus, Kathmandu

CC-0. In Public Domain. Digitization by eGangotri.Funding: MIDF

दण्डपाणि
बृहस्पति
चुरामणि
प्रतिमन
नारद
बृहस्पतिका छोरा ३
विष्णुदत्त
पाराश्वर
गोकुल
विष्णुदत्तका छोरा ३
प्रजापति
वामदेव
ईश्वरी
प्रजापतिका छोरा २
पद्मराज
हरिप्रसाद
अनन्तराम
पाराश्वरका छोरा १
यानन्द

चिउरेक ठाड़ावाटा

गोविन्दका छोरा १
बालकृष्ण

खनिड़ाँड़ाँ

चुरामणिका छोरा २
देविप्रसाद
शोभाकर
चिन्तामणि
देवीप्रसादका छोरा १
भूपनारायण
भूपनारायणका छोरा ४
त्रिलोचन
छविलाल
कमलापति
देवीदत्त
चिन्तामणिका छोरा ४
देवीदत्त
अग्निधर
नन्दलाल
कमलापति
प्रतिमनका छोरा १
जगेलाल
जगेलालका छोरा ३
भीमलाल
खुमानन्द
नुरापति

ग्वादी

भूवानन्दका षष्ठपुत्र
नारदका छोरा १

Nepal Sanskrit University, Balmeeki Campus, Kathmandu

CC-0. In Public Domain. Digitization by eGangotri.Funding: MIDF

प्रभानन्द
मित्रलाल
रेवतीरमण
बालगोविन्द
एकदेव
दयानन्द
बुद्धिनाथ
चेतनारायण
मुकुन्द
प्रभानन्दका छोरा ५
दधिराम
तुलसीराम
रविलाल
जगेश्वर
टेकनारायण
दधिरामका छोरा ४
मणिराम
ड़िल्लीराम
ज्ञानेश्वर
मणिरामका छोरा १
रोमप्रसाद
पं. ज्ञानेश्वरका छोरा २
ड़ि. तुलसीरामका छोरा १
हरिप्रसाद
टेकनारायणका छोरा ४
शालिग्राम
गोपाल
रविलाल
अर्जुन
मित्रलालका छोरा ५
नरिनारायण
लोचन
लोकहरि
पूर्णभद्र
दधिराम
नरिनारायणका छोरा २
नेत्रप्रसाद
विष्णुप्रसाद
पूर्णभद्रका छोरा १
बोधराज
रेवतीरमणका छोरा १
गणेश
गणेशका छोरा १

Nepal Sanskrit University, Balmeeki Campus, Kathmandu

CC-0. In Public Domain. Digitization by eGangotri:Funding: MIDF

वेदप्रसाद

वालगोविन्दका छोरा १

कुञ्जरमणि

एकदेवका छोरा १

चेतनारायण

पं. ग्यानन्दका छोरा २

तारापति

जगन्नाथ

तारापतिका छोरा १

रोमनाथ

बुद्धिनाथका छोरा २

शोभाकर

ग्यानेश्वर

चेतनारायणका छोरा २

भीमलाल

छविलाल

मुकुन्दका छोरा १

विद्यानन्द

चिउरेक चितपानी

मुक्तिरामका द्वितीयपुत्र

देवानन्दका छोरा २

रुकमाङ्गद

पदमपाणि

रुकमाङ्गदका छोरा १

सेवाकर

सेवाकरका छोरा ४

पदमपाणिका छोरा १

नरेश्वर

नरेश्वरका छोरा ३

हरिज्यूका सप्तमपुत्र

मणिरामका छोरा २

(भेटिएको छैन)

देवदत्त

अनन्त

देवदत्तका छोरा २

चुरामणि

वासुदेव

चुरामणिका छोरा १

विष्णुप्रसाद

अनन्तका छोरा २

सुमेश्वर

Nepal Sanskrit University, Balmeeki Campus, Kathmandu

CC-0. In Public Domain. Digitization by eGangotri.Funding: MIDF

कमलापति
१ नन्दरामका तृतीयपुत्र
खगेश्वरका छोरा ३
४ नाथुराम
हरिशर्म
पुण्डरी
नाथुरामका छोरा ३
१ प्रमानन्द
गौरीशङ्कर
३ मणिकण्ठ
प्रमानन्दका छोरा १
गिरिधारी

चिउरेक ठाड़ावाटा

२ गिरिधारीका छोरा ४
तारापति
शिवलाल
पुरुषोत्तम
२ सोधन
तारापतिका छोरा ३
पूर्णभद्र
१ शोभाकर
तुलसीराम

ओखल ढुङ्गा

२ पूर्णभद्रका छोरा १
ईश्वरीप्रसाद
शोभाकरका छोरा १
शेषकान्त

ठाड़ावाट

पुरुषोत्तमका छोरा ४
खिमानन्द
धनेश्वर
चुरामणि
चन्द्रमणि
खिमानन्दका छोरा २
कुलानन्द
कृष्णानन्द
चुरामणिका छोरा १
हुतकान्त
चन्द्रमणिका छोरा २
खगेश्वर
टीकाराम

चिउरेक बुकुरे

नाथुरामका द्वितीयपुत्र
गौरीशङ्करका छोरा २
मणिभद्र
मणिरत्न
मणिभद्रका छोरा ३
पृथुराम

Nepal Sanskrit University, Balmeeki Campus, Kathmandu

CC-0. In Public Domain. Digitization by eGangotri.Funding: MIDF

टीकाराम
कृष्णनन्द
पृथुरामका छोरा ४
धातानन्द
जयनिधि
गोपिलाल
खिमानन्द
ढुण्ड़ीराजका छोरा १
धातानन्द
जयनिधिका छोरा ४
मुखिश्वर
प्रमानन्द
ॐ प्रसाद
द्रोणाप्रसाद
उमानन्दका छोरा १
खिमानन्दका छोरा १
टीकारामका छोरा २
भेषराज
तेजनाथ
भेषराजका छोरा ४
प्रमानन्द
सोमकान्त
ढ़िल्लीराम
खगेश्वर
कृष्णानन्दका छोरा २
उमानन्द
डिल्लीराम
उदानन्दका छोरा ४
धर्मराज
इन्द्रमणि
लक्ष्मण
चिन्तामणि
ढ़िल्लीरामका १
ॐ प्रकाश
गौरीश्वरका द्वितीयपुत्र
मणिरत्नका छोरा ५
शेषकान्त
वधिराम
ड़ण्ड़पाणि
ठकेश्वर
गर्भेश्वर
पोखरामाथि
शेषकान्तका छोरा १
भीमलाल
(ऋषिकेश गएका)
गर्भेश्वरका छोरा

Nepal Sanskrit University, Balmeeki Campus, Kathmandu

CC-0. In Public Domain. Digitization by eGangotri.Funding: MIDF

ओखल ढुङ्गा

पोषिलो छ ओखलढुङ्गा रसिलो अनि सुन्दर ।
श्रीकृष्णा गण्डकीवाट एकैकोश छ उत्तर ॥

नाथुरामका तृतीयपुत्र
मणिकण्ठका छोरा १
लीलाधर
लीलाधरका छोरा १
तोयनारायण
ओखल ढुङ्गा
तोयनारायणका छोरा ४
भुमेश्वर
पाराश्वर
गोपीलाल
डीलाराम
भुमेश्वरका छोरा ३
पाराश्वर
झवीन्द्रलाल
डिल्लीराम
पाराश्वरका छोरा २
जयलाल
खिमानन्द
खिमानन्दका छोरा १
अरुणप्रसाद
ड़िल्लीरामका छोरा २
कृष्णबहादुर
चित्रबहादुर
गोपीलालका छोरा १
जगेलाल
जगेलालका छोरा १
लछुमन
जगेश्वरका द्वितीयपुत्र
हरिशर्मका छोरा ३
शिवाकर
हेमन्त
रामचन्द्र
शिवाकरका छोरा ५
चुरामणि
दत्ताराम
शोभाकर
टीकाराम
खगेश्वर

Nepal Sanskrit University, Balmeeki Campus, Kathmandu

CC-0. In Public Domain. Digitization by eGangotri.Funding: MIDF

चिउरेक वतासे

ध्रुवमणिका छोरा १
दण्डपाणि
दण्डपाणिका छोरा १
नरीश्वर
नरीश्वरका छोरा २
श्रीधर
दुर्गादत्त
श्रीधरका छोरा ४
रामकृष्ण
केशवराज
भेषराज
देविप्रसाद
दुर्गादत्तका छोरा १
मोहन
मोहनका छोरा १
टङ्कप्रसाद
रामकृष्णका छोरा १
रामुप्रसाद

ठाड़ावाटा

शोभाकरका छोरा २
आत्माराम
लालमणि
आत्मारामका छोरा १

रेवतीरमण
रेवतीरमणका छोरा १
शालिग्राम
शालिग्रामका छोरा १

जौखोला

टीकारामका छोरा २
देउनारायण
ऋषिराम
देउनारायणका छोरा १
खगेश्वर
खगेश्वरका छोरा ६
धनेश्वर
टीकाराम
गोविन्द
थानेश्वर
दुर्गादत्त
महाशर्म
टीकारामका छोरा ४
तारानाथ
गोपालप्रसाद
कृष्णप्रसाद
रामप्रसाद
गोविन्दका छोरा २

Nepal Sanskrit University, Balmeeki Campus, Kathmandu

CC-0. In Public Domain. Digitization by eGangotri.Funding: MIDF

पं. खिमानन्द
केशवराज
पं. खिमानन्दका छोरा १
शशिधर
थानेश्वारका छोरा २
खिमानन्द
बाबुराम
खगेश्वरका पुत्र
धनेश्वरका छोरा १
देवीराम
दुर्गादत्तका छोरा ३
होमनाथ
टङ्कप्रसाद
विष्णुप्रसाद
महाशर्मका छोरा ४
श्रीधर
गिरिराज
कृष्णप्रसाद स्मेत ४
शिवाकरका पंचमपुत्र
खगेश्वरका छोरा ४
भीमलाल
भुवानन्द
भुमेश्वर
उमाकान्त

हरिशर्मका द्वितीयपुत्र
हिमन्तका छोरा ३
रघुनाथ
ईश्वरीप्रसाद
प्रजपति
ईश्वरीप्रसादका छोरा १
जीवनाथ
हरिशर्मका तृतीयपुत्र
रामचन्द्रका छोरा ३
दीनमणि
मणिराम
त्रिलोचन
दीनमणिका छोरा १
वालानन्द
वालानन्दका छोरा १
हरिकृष्ण
चिउरेक जौखोला
टीकारामका द्वितीयपुत्र
ऋषिरामका छोरा अ॰ २
ज्यो. देवीदत्त
खिमानन्द
खिमानन्दका छोरा १

चिउरेक चौरेली

Nepal Sanskrit University, Balmeeki Campus, Kathmandu

CC-0. In Public Domain. Digitization by eGangotri.Funding: MIDF

जगेश्वरका तृतीयपुत्र
पुण्डरीका छोरा १
मुमेश्वर
मुमेश्वरका छोरा १
हरिदत्त
हरिदत्तका छोरा १
घनश्याम
घनश्यामका छोरा १
पदमपाणि
पदमपणिका छोरा १
विष्णुप्रसाद
विष्णुप्रसादका छोरा ४
डिल्लीराम
शेषनारायण
टेकनारायण
बालकृष्णका छोरा २
मोहन
कृष्ण
वीरभद्रका द्वितीयपुत्र
हितारामका छोरा ५
जयकृष्ण
विश्वेश्वर
देवहरि
दत्ताराम
छिताराम
जयकृष्णका छोरा १
लीलाराम
लीलारामका छोरा ४
जुगानन्द
प्रभानन्द
भक्तिराम
हिताराम
थोर्गा माझ गाँउ मुख्यटोला
ओखर पाटा
जुगानन्दका छोरा ३
बृहस्पति
चामुराम
श्रीकृष्ण
बृहस्पतिका छोरा ६
लक्ष्मीकान्त
हरिलाल
विष्णुप्रसाद
नरेश्वर
चेतनारायण
भोलानाथ
चामुरामका छोरा २
ऋषिराम
बालानन्द

Nepal Sanskrit University, Balmeeki Campus, Kathmandu

CC-0. In Public Domain. Digitization by eGangotri.Funding: MIDF

ऋषिरामका छोरा २
नरीश्वर
मोतीराम
जुगानन्दका तृतीयपुत्र
श्रीकृष्णाका छोरा २
खत्री
वृसिङ्ग खत्री
जयन्त खत्री
वृसिङ्गका छोरा ३
नरसिङ्ग
हस्तवीर
मोतीराम
हरिलालका छोरा १
सु. दामबहादुर खत्री
नरसिङ्गका छोरा १
केहरसिङ्ग
केहरसिङ्गका छोरा १
वलवहादुर
(तेर्छावाटे)
वलवहादुरका छोरा ४

लीलारामका तृतीयपुत्र

भक्तिरामका छोरा ३
तुलसीराम
तिलकराम
सीताराम
तुलसीरामका छोरा १
वेदनाथ
तिलकरामका छोरा ३
पुण्डरी
चन्द्रमणि
बलिभद्र
हीतारामका द्वितीयपुत्र
विश्वेश्वरका छोरा १
देवकृष्ण
देवकृष्णका छोरा १
विश्वामित्र
हितारामका तृतीयपुत्र
देवहरिका छोरा ५
(पत्ता छैन)
उदानन्द
रुक्माङ्गद
मुकराम
महाशर्म
मणिराम
उदानन्दका छोरा २

Nepal Sanskrit University, Balmeeki Campus, Kathmandu

CC-0. In Public Domain. Digitization by eGangotri.Funding: MIDF

शेषकान्त
बृहस्पति
महाशर्मका छोरा ३
महेश्वर
ड़िल्लीराम
माधव
मणिरामका छोरा ३
भक्तिराम
कुलानन्द
दत्ताराम

ईति लक्ष्मीनारायण चतुर्थपुत्र विश्वेश्वर ।
वंश कथनंम नाम एकादश अध्यायः समाप्तः ॥

अध्याय १२

अथ पीताम्वर वंश कथनम्

लक्ष्मीनारायणका पंचमपुत्र
पीताम्वरका छोरा १
दामोदर
दामोदरका छोरा ८
विश्वेश्वर
वेणिमाधव
चिन्तामणि
हीरामणि
दामोदर
हरिनाथ
गोविन्दराज
रामदास
विश्वेश्वरका छोरा २
कुलानन्द
गंगाधर
चिन्तामणिका छोरा १
कुलानन्द
हीरामणिका छोरा १
लीलाराम
गोविन्दराजका छोरा १
श्रीकृष्ण
श्रीकृष्णका छोरा २

Nepal Sanskrit University, Balmeeki Campus, Kathmandu

CC-0. In Public Domain. Digitization by eGangotri.Funding: MIDF

रामभद्र
जयभद्र
रामभद्रका छोरा ५
नरीश्वर
दीनदयालु
मुक्तिराम
मणिराम
पद्मनाभ
नरीश्वरका छोरा २
जगतप्रसाद
मुक्तिराम
मुक्तिरामका छोरा १
लक्ष्मीनारायण
लक्ष्मीनारायणका छोरा ४
हरिनारायण
विष्णुप्रसाद
प्रमानन्द
लीलामणि
जिविकामा
लीलामणिका छोरा १
नवनिधि
नवनिधिका छोरा १
वेदनिधि
तृतीय प्रमानन्दका छोरा ३
जगेलाल
दिनमणि
नरीश्वर
जगेलालका छोरा ४
चन्द्रमणि
काशीराम
नित्यानन्द
कुलानन्द
दिगाभ सिरञ्चौर
दिनमणिका छोरा १
त्रिलोचन
त्रिलोचनका छोरा १
चेतनारायण
चेतनारायणका छोरा १
वेदप्रसाद
वेदप्रसादका छोरा ३
केशवराज
तिलचन
पीताम्बर
(सिरञ्चौर)
नरीश्वरका छोरा १
शशिधर
शशिधरका छोरा ६
डिलाराम

Nepal Sanskrit University, Balmeeki Campus, Kathmandu

CC-0. In Public Domain. Digitization by eGangotri.Funding: MIDF

पुनाराम
जेदुलाल
रबिलाल
पुनाराम
किनारायण
जेदुलालका छोरा २
तेजप्रसाद
कृष्णप्रसाद
पुनारामका छोरा ३
रोमकान्त
पशुपति
हरिप्रसाद
ड़िलारामका छोरा १
किनारायण
किनारायणका छोरा ४
पीताम्बर
कृष्णप्रसाद
तारामणि
पुनारामका (मौलान)
रबिलालका छोरा १
चेतनारायण
शिवकुमार
गैह्रीखुट्टा सोलीड़ॉड़ॉ
रामभद्रका चतुर्थपुत्र
मणिरामका छोरा १
तुलसीराम
तुलसीरामका छोरा ३
देवीराम
हरिलाल
दुर्गादत्त
देवीरामका छोरा ४
लीलामणि
श्यामलाल
खिमानन्द
खुमानन्द
लीलामणिका छोरा २
घनश्याम
होमनारायण
घनश्यामका छोरा १
लेखराज
श्यामलालका छोरा १
गुणनिधि
खिमानन्दका छोरा १
भीमलाल
भीमालालका छोरा १
लीलामणि
हरिलालका छोरा ३
गोविन्दप्रसाद

Nepal Sanskrit University, Balmeeki Campus, Kathmandu

CC-0. In Public Domain. Digitization by eGangotri.Funding: MIDF

१ शर्मानन्द
दण्डपाणि
३ दुर्गादत्तका छोरा १
लालमणि
लालमणिका छोरा ३
टेकराज
४ झविलाल
शुकदेव
रामभद्रका पंचमपुत्र
पं. पद्मनाभका छोरा ५
अनन्त
२ अश्विनीकुमार
श्रीधर
देवकी नन्दन
१ पं. सिद्धिनारायण
थोर्गा
१ मारुगाउँ घुड़ीआँप
अनन्तका छोरा ४
१ ऋषिराम
इन्द्रमणि
१ शिवशङ्कर
कृष्णानन्द
३ ऋषिरामका छोरा १
खगेश्वर

खगेश्वरका छोरा २
हिमलाल
खिमानन्द
हिमलालका छोरा ३
शाल्किराम
विष्णुप्रसार
ऋषिराम
खिमानन्दका
(पाल्पा सर्देबा मा)
थोर्गा हुलाक मुनि
आनन्दका चतुर्थपुत्र
कृष्णानन्दका छोरा ३
भोलानाथ
लोचन
गुनाधर
लोचनका (खत्री) - पू
गुनाधरका छोरा १
गङ्गाधर
अश्विनीकुमारका छोरा ३
शक्तिवल्लभ
शिवकुमार
नरिनारायण
श्रीधरका छोरा २
पाराश्वर

Nepal Sanskrit University, Balmeeki Campus, Kathmandu

CC-0. In Public Domain. Digitization by eGangotri.Funding: MIDF

त्रिलोचन
पाराश्वरका छोरा १
ल टेश्वर
पद्मनाभका चतुर्थपुत्र
देवकीनन्दका छोरा ३
मणिराम
डिलाराम
वलिभद्र
मणिरामका छोरा १
दामोदर
ड़िलारामका छोरा २
वेदनिधि
शिरोमणि
बलिभद्रका छोरा १
शेषनारायण
योगी हुलाक
पं. सिद्धिनारायणका छोरा ३
त्रिलोचन
हेमलाल
इन्दिवर
त्रिलोचनका छोरा १
जगन्नाथ
पं. जगन्नाथका छोरा ३
जनकलाल
बुद्धिप्रसाद
शालिग्राम
जनकलालका छोरा ४
हुण्डीराज
अग्निधर
रेश्मीराज
लेखनाथ
बुद्धिप्रसादका छोरा ३
गोकर्णराज

शालिग्रामका छोरा १
पीताम्बरका अष्टमपुत्र
रामदासका छोरा २
दत्ताराम
प्रेमप्रसाद
दत्तारामका छोरा ४
इन्द्रपति
चिन्तामणि
उमानाथ
शिरोमणि
चिन्तामणिका छोरा ५
केशवराज
वलिभद्र
खिन्नानन्द

Nepal Sanskrit University, Balmeeki Campus, Kathmandu

CC-0. In Public Domain. Digitization by eGangotri.Funding: MIDF

हीरामणि
हेमन्तराज
रामदासका द्वितीयपुत्र
प्रेमप्रसादका छोरा १
परीक्षित
परीक्षितका छोरा १
चन्द्रमणि
(वोहाले)
चन्द्रमणिका छोरा १
भूपाल
चिन्तामणिका चतुर्थपुत्र
हीरामणिका छोरा ३
रामेश्वर
वसन्त
अनन्त
रामेश्वरका छोरा २
गोसाईदास
रमानाथ
गोसाईदासका छोरा १
कामदेव
कामदेवका छोरा ४
ढिल्लीराम
हरिदत्त
रामचन्द्र
ड़ाँसुराम
रवादी
ढिल्लीरामका छोरा १
दामोदर
दामोदरकाछोरा १
कुलानन्द
थोर्गा फाल्राकोट
रामचन्द्रका छोरा २
वासुदेव
टीकाराम
वासुदेवका छोरा २
गङ्गाराम
विनोदत्त
गङ्गारामका छोरा २
ऋषिराम
झगेलाल
ऋषिरामका छोरा ५
नुरापति
ज्ञानेश्वर
टोपलाल
पीताम्बर
देवीदत्त
झगेलाल पल्या मुजुङ्ग
रवादी

Nepal Sanskrit University, Balmeeki Campus, Kathmandu

CC-0. In Public Domain. Digitization by eGangotri.Funding: MIDF

हरिदत्तका छोर

ड़ाँसुरामका छोरा

रामेश्वरका द्वितीयपुत्र
रमानाथका छोरा १
कर्णराज
कर्णराजका छोरा १
परमानन्द
परमानन्दका छोरा १
पतिराम
हीरामणिका द्वितीयपुत्र
वसन्तका छोरा १
वल्लभ
वल्लभका छोरा ३
लक्ष्मीराम
हरिहर
अनन्त
हीरामणिका तृतीयपुत्र
अनन्तका छोरा ३
सुमेरु
गंगाधर
प्रतिभन
सुमेरुका छोरा १

जुगानन्द
जुगानन्दका छोरा ३
महेश्वर
लीलामणि
जनार्दन
महेश्वरका छोरा १
वल्लभ
वल्लभका छोरा १
शोभाकर
गंगाधरका छोरा १
रामचन्द्र
रामचन्द्रका छोरा १
भुवानन्द
भुवानन्दका छोरा १
प्रजापति
जुगानन्दका द्वितीयपुत्र
लीलाधरका छोरा ३
कुवेर
मनोहर
वलिभद्र

बोहाबुढ़ाकहे

कुवेरका छोरा ३
कमलापति
लालधर

Nepal Sanskrit University, Balmeeki Campus, Kathmandu

CC-0. In Public Domain. Digitization by eGangotri.Funding: MIDF

दीपेश्वर
मनोहर
ठाकुरप्रसाद
कमलापतिका छोरा १
विद्यापति
विद्यापतिका छोरा २
ईश्वरीप्रसाद
हेमलाल
ईश्वरीप्रसादका छोरा ६
डिल्लीराम
प्रेंनारायण
हुमनाथ
यदुलाल
तिलकराम
महेश्वर

दिगाँ मौलिपुर अन्तरे

मनोहरका छोरा ३
मणिराम
झवीन्द्र
दण्डपाणि
झवीन्द्रका छोरा १
भवेश्वर
भवेश्वरका छोरा १
नारनदत्त

(मौलिपुर तिलङ्गा)

जैसी

दण्डपाणिका छोरा १
चुरामणि
चुरामणिका छोरा २
ड़िलाराम
गगाधर
ड़िलारामका छोरा ६
नेत्रप्रसाद
शालिग्राम
नेत्रलाल स्मेत ६
गंगाधरका छोरा ३
पुनाराम
नेत्रप्रसाद
ईश्वरप्रसाद

वोहा किरारुखे

मनोहरका पुत्र
मणिरामका छोरा २
दामोदर
कान्ताराम
कान्तारामका छोरा ३
तारापति
हुमनाथ
जगन्नाथ

Nepal Sanskrit University, Balmeeki Campus, Kathmandu

CC-0. In Public Domain. Digitization by eGangotri.Funding: MIDF

तारापतिका छोरा ४
यमनाथ
यदुलाल
ढिल्लीराज
लोकनाथ
यमनाथका छोरा १
माधवराज
भूपाल
हुमनाथका छोरा २
बलराम
किरारुखे
जगन्नाथका छोरा ४
टेकराज
यदुलाल
लक्ष्मण
विष्णुप्रसाद
बोहा घड़ेरी
कुबेर पंचमपुत्र
ठाकुरप्रसादका छोर
जुगानन्दका तृतीयपुत्र
जनार्दनका छोरा १
शोभाकर

शोभाकरका छोरा ४
छविलाल
तोयनारायण
लोकनाथ
मणिराम
तोयनारायणका छोरा १
माधवराज
मणिरामका छोरा ४
कुलानन्द
रामकान्त
दुर्गाप्रसाद
ऋषिराम
बोहाले
चन्द्रमणिका छोरा १
भूपाल
भूपालका छोरा ४
नरिनारायण
अनन्त
धातानन्द
वामदेव
अनन्तरामका छोरा २
बालकृष्ण
तोयनारायण
धातानन्दका छोरा १

Nepal Sanskrit University, Balmeeki Campus, Kathmandu

CC-0. In Public Domain. Digitization by eGangotri.Funding: MIDF

धनेश्वर		लक्ष्मण
रामदेवका छोरा	५	भरतराज
बाबुराम		
कृष्णराज		शङ्करप्रसाद

इति लक्ष्मीनारायण पंचमपुत्र पीताम्बर वंश
कथनम नाम द्वादश अध्यायः समाप्तः ॥१२॥

अध्याय १३

अथ दशरथ वंश कथनम्

जुहाङ

बडिहार किनारैमा जुहाङ भेटिन्छ सुन्दर ।
श्रीकृष्णा गण्डकी देखी दुई कोशछ उत्तर ॥

रामादरका द्वितीयपुत्र		श्रीकृष्ण
दशरथका छोरा	१	चन्द्रमणि
नाथुराम		श्रीकृष्णका छोरा १
नाथुरामका छोरा	२	पूर्णभद्र
विसन्दास		पूर्णभद्रका छोरा १
रुपदेव		हरिमाधव
विसन्दासका छोरा	३	

Nepal Sanskrit University, Balmeeki Campus, Kathmandu

CC-0. In Public Domain. Digitization by eGangotri.Funding: MIDF

जुहाङ्ग बाँझावारी

हरिमाधवका छोरा २
भक्तिराम
रङ्गलाल
रङ्गलालका छोरा २
भवानीशङ्कर
प्रमानन्द
भवानीशङ्करका छोरा २
होमनाथ
पाराश्वर
होमनाथका छोरा २
लक्ष्मीपति
उमानाथ
प्रमानन्दका छोरा ३
रेस्मीराज
उमापति
भीमलाल
भीमलालका छोरा १
बाबुराम
रेस्मीराजका छोरा १
नेत्रलाल

गिदरी पाटा

बिलन्दासका तृतीयपुत्र
चन्द्रमणिका छोरा १
देवीदास
देवीदासका छोरा १
केशवराम
केशवराजका छोरा १
जयमंगल
जयमंगलका छोरा ५
रामकान्त
पूर्णभद्र
जगेश्वर
कमलापति
खगेश्वर
रामकान्तका छोरा २
हरिनारायण
दामोदर
दामोदरका छोरा २
घनश्याम
मित्रलाल
खगेश्वरका छोरा २
चन्द्रमणि
लक्ष्मण

जुहाङ हँसरा बिमावाल

जयमंगलका द्वितीयपुत्र
पूर्णभद्रका छोरा १
बीनानाथ

Nepal Sanskrit University, Balmeeki Campus, Kathmandu

CC-0. In Public Domain. Digitization by eGangotri.Funding: MIDF

[illegible] दीननाथका छोरा	११	टीकाराम	
पन्नलाल		छविलाल	
गुरुदत्त		प्रेमनारायणका छोरा	१
छविलाल		हेमलाल	
रुक्माङ्गद		छविलालका छोरा	२
पद्मपाणि		वामदेव	
विष्णुप्रसाद		महेश्वर	
ऋतुविलास		वामदेवका छोरा	१
प्रेमनिधि		मुक्तिराम	
परासर		रुक्माङ्गदका छोरा	४
रमानाथ		रविलाल	
नवनिधि		थानेश्वर	
पन्नलालका छोरा	४	युगलाल	
ढिल्लीराम		भोजराज	
पूर्णभद्र		पं. रविरत्नका छोरा	३
भीमप्रसाद		रामजीप्रसाद	
टङ्कनाथ		कृष्णप्रसाद	
पूर्णभद्रका छोरा	१	केशवराज	
नवीन्द्रप्रसाद		रामजीका छोरा	१
गुरुदत्तका छोरा	३	बाबुराम	
हेमलाल		थानेश्वरका छोरा	२
प्रेमनारायण		भीमप्रसाद	
खगेश्वर		धर्मराज	
हेमलालका छोरा	२	युगलालका छोरा	३

Nepal Sanskrit University, Balmeeki Campus, Kathmandu

CC-0. In Public Domain. Digitization by eGangotri.Funding: MIDF

वामदेव
उमानाथ
भोजराज
भोजराजका छोरा १
तोयनाथ
मुक्तिरामका छोरा १
पद्मराज
(पंचम)
पदंपाणिका छोरा ३
पुरुषोत्तम
पीताम्बर
केशवराज
विष्णुप्रसादका छोरा ४
भीमलाल
नदंप्रसाद
मणिभद्र
ड़िलाराम
(सप्तमऋतु)
विलासका छोरा ४
जयमगल
रमाकान्त
दामोदर
घनश्याम
मित्रलाल
घनश्यामका छोरा १
कुसुमाकर
कुसुमाकरका छोरा १
होमनाथ
होमनाथका छोरा २
मीनराज
लेखनाथ
मीनराजका छोरा ३
शशि
नाराण
रेवतीरमण
विसन्दासका द्वितीयपुत्र
लक्ष्मणका छोरा ३
श्यामलाल
शेषकान्त
केशवराज
श्यामलालका छोरा ३
उमापति
दुर्गादत्त
चिन्तामणि
दुर्गादत्तका छोरा २
मेघराज
टीकाराम
शेषकान्तका छोरा २

Nepal Sanskrit University, Balmeeki Campus, Kathmandu

CC-0. In Public Domain. Digitization by eGangotri.Funding: MIDF

१ विनीदत्त
होमनाथ
१ केशवराजका छोरा २
ड़ासुराम
२ हेमलाल
थुमेली
(अष्टम) प्रेमनिधिका छोरा ६
३ शुकदेव
हरिकृष्ण
देवीदत्त
उमाकान्त
हरिलाल
३ हीरामणि
हरिलालका छोरा २
यज्ञलाल
शिवप्रसाद
३ हीरामणिका छोरा १
नरीश्वर जैसी
(नवम) पराशरका छोरा ४
२ जयमंगल
खड़ानन्द
चन्द्रमणि
लक्ष्मण
२ चन्द्रमणिका छोरा १
वालानन्द
वालानन्दका छोरा ५
चुरामणि
लक्ष्मीनिधि
यज्ञलाल
भुवनेश्वर
वेदनिधि
लक्ष्मणका छोरा १
गुरुदत्त
गुरुदत्तका छोरा ४
थानेश्वर
लीलाधर
चिन्तामणि
नेत्रप्रसाद
(दशम) नवनिधिका छोरा १
टीकानिधि
(एकादश)
रमानाथका छोरा ६
पद्मराज
टीकाराम
खिमानन्द
योगराज
नारायणप्रसाद
कलानिधि

Nepal Sanskrit University, Balmeeki Campus, Kathmandu

CC-0. In Public Domain. Digitization by eGangotri.Funding: MIDF

इति जि. दीनानाथ वंशः ।

थोर्गा पहेक

रिडी बजार छोडेर पश्चिम ड़ेड कोशमा ।

पहेक गाउँ भेटिन्छ थोर्गा पश्चिम भागमा ॥

नाथुरामका द्वितीयपुत्र

रुपदेवका छोरा १
जगेश्वर

जगेश्वरका छोरा २
अनिरुद्ध
अनन्त

अनिरुद्धको छोरा २
भूपति
कपिल

भूपतिका छोरा २
नारद
भगुन्त

कपिलका छोरा १
दामोदर

दामोदरका छोरा ४
देवमणि
भीमराज
शोभाकर
चक्रपाणि

पहेक

देवमणिका छोरा १
अनन्त

अनन्तका छोरा ३
ड़ासुराम
भोलानाथ

ड़ासुरामका छोरा ४
ड़ासुराम
नेत्रप्रसाद
जीवलाल
शालिग्राम

भोलानाथका छोरा ३

Nepal Sanskrit University, Balmeeki Campus, Kathmandu

CC-0. In Public Domain. Digitization by eGangotri.Funding: MIDF

दधिराम
केशवराज
लोकनाथ
दामोदरका तृतीयपुत्र
शोभाकरका छोरा ५
गजाधर
थानेश्वर
रुधिलाल
कमलापति
टीकाराम
गजाधरका छोरा ५
गोविन्द
किनारायण
यदुलाल
नरिनारायण
टीकाराम
थानेश्वरका छोरा ३
छविलाल
रामनाथ
वेदप्रसाद
रुधिलालका छोरा ४
जीवलाल
गिरिधारी
धर्माङ्गद
डिलाराम
कमलापतिका छोरा १
उमाकान्त
(बुढ़ावरे)
टीकारामका छोरा २
प्रेमनारायण
ऋषिराम
दामोदरका चतुर्थपुत्र
चक्रपाणिका छोरा ४
पहेक भकारे

प्रेमनारायण
रुधिलाल
मणिभद्र
पूर्णभद्र
प्रेमनारायणका छोरा १
वलिभद्र
रुधिलालका छोरा २
केशवराज
खगेश्वर
मणिरामका लीलु खत्री १
जगेश्वरका द्वितीयपुत्र
अनन्तका छोरा १
वलिभद्र
वलिभद्रका छोरा १
टीकाराम

Nepal Sanskrit University, Balmeeki Campus, Kathmandu

CC-0. In Public Domain. Digitization by eGangotri.Funding: MIDF

इति दामोदर द्वितीयपुत्र दशरथ वंश ।
कथनं नाम त्रयो दश अध्यायः समाप्तः ।।१३।।

अध्याय १४

अथ जनार्दन वंश कथनम्

(भेटिएको छैन)
दामोदरका तृतीयपुत्र
जनार्दनका छोरा १
लक्ष्मण
लक्ष्यणका छोरा १
सद्धव
सद्धवका छोरा १
कुसुमाकर
सुकुमाकरका छोरा १
श्रीनन्द
श्रीनन्दका छोरा १
भक्तराम
भक्तरामका छोरा ३
शालिग्राम
सिद्धिनारायण
रामशर्मा
शालिग्रामका छोरा १
भानुभक्त
सिद्धिनारायणका छोरा १
चुड़ामणि
रामशर्मका छोरा १
शेषकान्त

इति दामोदर तृतीयपुत्र जनार्दन वंश ।
कथनं नाम चतुर्दश अध्यायः समाप्तः ।।१४।।

Nepal Sanskrit University, Balmeeki Campus, Kathmandu

CC-0. In Public Domain. Digitization by eGangotri.Funding: MIDF

अथ प्रजापति वंश कथनम् ।

(भेटिएको छैन)
दामोदरका चतुर्थपुत्र
प्रजापतिका छोरा २
हरिहर
कामदेव
हरिहरका छोरा २
घनश्याम
बलराम
घनश्यामका छोरा १
गोविन्दराज
गोविन्दराजका छोरा २
विष्णुप्रसाद
जनार्दन
विष्णुप्रसादका छोरा ३
धनपति
जयकृष्ण
जनार्दनका छोरा १
यज्ञवल्लभ
बलरामका छोरा १
देवमणि
देवमणिका छोरा ३
रामचन्द्र
लक्ष्मण
भगीरथ
रामचन्द्रका छोरा १
लीलाराम
लीलारामका छोरा २
आत्माराम
गोलक
लक्ष्मणका छोरा १
जयनारायण
जयनारायणका छोरा १
मणिभद्र
भगिरथका छोरा २
बालानन्द
अनन्त
बालानन्दका छोरा १
पशुपति
पशुपतिका छोरा १
प्रजापति
प्रजापतिका छोरा २
देवकीनन्दन

Nepal Sanskrit University, Balmeeki Campus, Kathmandu

CC-0. In Public Domain. Digitization by eGangotri.Funding: MIDF

यज्ञवल्लभ
यज्ञवल्लभका छोरा १
खगनिधि
खगनिधिका छोरा २
विश्वामित्र

देवशर्म
प्रजापतिका द्वितीयपुत्र
कामदेवका छोरा १
उदानन्द

इति दामोदर चतुर्थपुत्र प्रजापति वंश
कथनं नाम पंचम अध्यायः समाप्तः ॥१५॥

भट्टका

रिडी खोला किनारैमा भट्टका अति उत्तम ।
श्रीकृष्णा गण्डकीबाट डेड पाउछ पश्चिम ॥

अध्याय १६

अथ मुकुन्द वंश कथनम्

दामोदरका पंचमपुत्र
मुकुन्दका छोरा १
हेमन्त
हेमन्तका छोरा ३
कमलापति

शिरोमणि
कल्याण
कमलापतिका छोरा १
काशीराम
काशीरामका छोरा २

Nepal Sanskrit University, Balmeeki Campus, Kathmandu

CC-0. In Public Domain. Digitization by eGangotri.Funding: MIDF

रुक्माङ्गद
कृपाराम
शिरोमणिका छोरा १
गंगामणि
गंगामणिका छोरा ४
उदयानन्द
धनपति
शशिधर
पद्मनाभ
उदयानन्दका छोरा १
हीरामणि
हीरामणिका छोरा १
पुरुषोत्तम
घनश्यामका छोरा १
प्रतिमन
प्रतिमनका छोरा २
ध्रुव
नरेश्वर
ध्रुवका छोरा ३
तुलसीराम
पूर्णमन्त्र
भगीरथ
भटुका ठाकुरा
तुलसीरामका छोरा ३

विष्णुप्रसाद
ठाकुरप्रसाद
रुक्माङ्गद
विष्णुप्रसादका छोरा ३
गुरुप्रसाद
हरिलाल
नेत्रप्रसाद
ठाकुरप्रसादका छोरा ३
अच्युतराज
हिमलाल
लालकुमार
रुक्माङ्गदका छोरा ४
युवराज
पदंपाणि
ध्रुवराज
जुहाङ लोहोरेआँप
ध्रुवका द्वितीयपुत्र
पूर्णमन्त्रका छोरा २
टीकाराम
मणिराम
टीकारामका छोरा २
जैसी
चुरामणिका
हीरामणि

Nepal Sanskrit University, Balmeeki Campus, Kathmandu

CC-0. In Public Domain. Digitization by eGangotri.Funding: MIDF

ध्रुवकातृतीयपुत्र
भगिरथका छोरा ४
शङ्करप्रसाद
कमलापति
पशुपति
चन्द्रमणि
कमलापतिका छोरा ५
पदमपाणि
खगेश्वर
यज्ञलाल
कुसुमाकर
पाराश्वर
पदमपाणिका छोरा ४
जैसी
हीरामणि
हरिलाल
लाखप्रसाद
तुलसीराम
पशुपतिका छोरा १
लीलाधर जैसी
चन्द्रमणिका छोरा ३
नरिनारायण
लीलाधर
उमापति

नरिनारायणका छोरा १
गोपीनाथ
खगेश्वरका छोरा ३
लालकुमार समेत ३
यज्ञलालका छोरा ३
शिवलाल
पाराश्वर
देवीदत्त
शङ्करका छोरा १
काशीराम
काशीरामका छोरा १
मार्कण्डेय
शशिधरका छोरा २
विश्वरुप
रमापति
विश्वरुपका छोरा १
अनन्त
रमापतिका छोरा ३
धर्माङ्गद
वालानन्द
मणिभद्र
धर्माङ्गदका छोरा ३
विष्णुदत्त
थानेश्वर

Nepal Sanskrit University, Balmeeki Campus, Kathmandu

CC-0. In Public Domain. Digitization by eGangotri.Funding: MIDF

१ यज्ञलाल

जुहाङ्ग

३ विष्णुप्रसादका छोरा २

हकमाङ्गद

३ रामनाथ

हकमाङ्गदका छोरा २

ऋतुविलास

दुण्ड़ोराज

१ ऋतुविलासका छोरा ३

मुक्तिराम

१ नरभूपाल

गगामुरारि

२ दुण्ड़ोराजका छोरा २

ड़िल्लीराम

१ लेखनाथ

रामनाथका छोरा १

३ रोमनाथ

रोमनाथका छोरा २

हेमलाल

ऋतुविलास

३ धानेश्वरका छोरा ४

शोभाकर

टिकाराम

शिवप्रसाद

शिवकुमार

शिवप्रसादका छोरा ३

तोयनाथ

फर्सांराम

कृष्णप्रसाद

शिवकुमारका छोरा ४

होमनाथ

रुद्रलाल

हरिप्रसाद

पदंपाणि

(विचारो)

यज्ञलालका छोरा ४

मोतीलाल

रेवतीरमण

प्रेमनिधि

पं. लक्ष्मीनिधि

गंगाधणिका चतुर्थपुत्र

पद्मनाभका छोरा १

नारद

भटुका

हेमन्तका तृतीयपुत्र

कल्याणका छोरा ३

गृहपति

तिलपति

Nepal Sanskrit University, Balmeeki Campus, Kathmandu

CC-0. In Public Domain. Digitization by eGangotri.Funding: MIDF

प्रजापति
गृहपतिका छोरा २
गंगाधर
सदाकर
गंगाधरका छोरा ६
रामकृष्ण
दामोदर
मायानन्द
मुकुन्दराज
आत्माराम
हरिनारायण
रामकृष्णका छोरा ५
बालानन्द
ढुंण्ढीराज
भीमराज
खेमानन्द
दुर्लभ
बालानन्दका छोरा २
खड़ानन्द
बलभद्र
खड़ानन्दका छोरा २
धर्माङ्गद
तिलकराम
बलभद्रका छोरा २
रघुनाथ
लक्ष्मण
ढुण्डीराजका छोरा २
रेवतीरमण
तोषनारायण
भीमराजका छोरा ७
रामदेव
बृहस्पति
चुरामणि
रुक्माङ्गद
दण्डपाणि
भूमेश्वर
ऋषिराम
भट्टका बुढ़ाघर

नरदेवका छोरा १
माधवप्रसाद
बृहस्पतिका छोरा २
टीकाराम
कोमलनाथ
कोमलका छोरा २
रुक्माङ्गद
मुक्तिराम
दण्डपाणिका छोरा १

Nepal Sanskrit University, Balmeeki Campus, Kathmandu

CC-0. In Public Domain. Digitization by eGangotri.Funding: MIDF

उमापति
उमापतिका छोरा ३
ईश्वरी
२ टेकराज
टीकाराम
ईश्वरीका छोरा ३
७ गजाधर
कोशलेश्वर
तारापति
टेकाराजका छोरा ४
चिदानन्द
चिन्तामणि
रुक्माङ्गद
शुकदेव
टीकारामका छोरा २
१ नुरापति
घनश्याम
२ ऋषिरामका छोरा १
कविराज
कविराजका छोरा १
हरिहर
२ हरिहरका छोरा २
चन्द्रमणि
चेतनारायण
१ चुरामणिका छोरा १
भोलानाथ
गंगामणिका द्वितीयपुत्र
दामोदरका छोरा ३
रामकान्त
नरसिंह
रमणराज
नरसिंहका छोरा २
भास्कर
लक्ष्मीपति
भास्करका छोरा ६
हरिनारायण
तोयनारायण
टीकाराम
हेमलाल
यज्ञलाल
मणिराम
भटुका तिलाधर
हरिनारायणका छोरा २
तोयनारायण
दुर्लभराज
तोयनारायणका छोरा ४
ओस्तुराम
यदुनाथ
धगेश्वर

Nepal Sanskrit University, Balmeeki Campus, Kathmandu

CC-0. In Public Domain. Digitization by eGangotri.Funding: MIDF

कान्ताराम
दुर्लभराजका छोरा २
रुकमाङ्गद
विणिदत्त
टीकारामका छोरा ३
गुरुदत्त
पुर्खुराम
दिवाकर
यज्ञवल्लभका छोरा १
धातानन्द
धातानन्दका छोरा ४
खिमानन्द
नेत्रप्रसाद
पदमपाणि
रामप्रसाद
नेत्रप्रसादका छोरा १
युवराज
मणिरामका छोरा ३
नारायणदत्त
वेणीदत्त
श्रीधर
पं. नारायणदत्तका छोरा ३
खुमानन्द
लोकनाथ
कृष्णप्रसाद
पं. खुमानन्दका छोरा ५
मणिराम
फणीन्द्र
युवराज
रामराज
लक्ष्मणराज
लोकनाथका छोरा १
कृष्णप्रसादका छोरा २
बाबुलाल
नित्यानन्द
रामकृष्णका चतुर्थपुत्र
खेमानन्दका छोरा ३
ऋषिराम
देवीदत्त
मोतीराम
देवीदत्तका छोरा ३
ड़िल्लीराम
धातानन्द
श्रीधर
डिल्लीरामका छोरा १
टीकाराम
पं. धातानन्दका छोरा १

Nepal Sanskrit University, Balmeeki Campus, Kathmandu

CC-0. In Public Domain. Digitization by eGangotri.Funding: MIDF

टेकराज
श्रीधरका छोरा ३
धर्मराज
लेखनाथ
तारापति
भीमराजका तृतीयपुत्र
चुरामणिका छोरा १
भोलानाथ
नरसिंहका द्वितीयपुत्र
लक्ष्मीपतिका छोरा १
मणिराम
मणिरामका छोरा ३
लक्ष्मीनारायण
जीवलाल
रुक्माङ्गद
लक्ष्मीनारायणका छोरा ४
भीमलाल
मालेश्वर
केशवराम
हुमलाल
जीवलालका छोरा ४
रुक्माङ्गदका छोरा ४

गङ्गाधरका तृतीययुपुत्र
यामानन्दका छोरा १
दीर्घराज
गंगाधरका चतुर्थपुत्र
मुकुन्दका छोरा ७
इच्छाराम
छविलाल
दण्डपाणि
वेदमणि
सुमेश्वर
पुनाराम
शङ्कुरराज
भट्टका
इच्छाराम १
थानेश्वर
थानेश्वरका छोरा २
माधवराज
तोयनारायण
सातमुरे
माधवराजका छोरा ४
विष्णुप्रसाद
भीमराज
रघुनाथ
पद्मपाणि

Nepal Sanskrit University, Balmeeki Campus, Kathmandu

CC-0. In Public Domain. Digitization by eGangotri.Funding: MIDF

विष्णुप्रसादका छोरा १
लीलाधर
लीलाधरका छोरा १
भीमराजका छोरा १
लीलाधर
रघुनाथका छोरा १
हुमनाथ
पदपाणिका छोरा २
ईश्वरीप्रसाद
नारायणप्रसाद
टाकुरा
तोषनारायणका छोरा १
रुकमाङ्गद
रुकमाङ्गदका छोरा ४
हुमनारायण
वेष्णिमाधव
खेमराज
मुक्तिनाथ
मुकुन्दका द्वितीयपुत्र
छविलालका छोरा ३
मणिराम
पुर्खुराम
जयन्त

पुर्खुरामका छोरा १
ऋषिराम
ऋषिरामका छोरा १
फर्सीराम
मुकुन्दराजका चतुर्थपुत्र
वेवमणिका छोरा २
महेश्वर
पृथुराम
मु. पंचम मुमेश्वरका छोरा ७
वाग्दत्त
नारद
नेर्शश्वर
टीकाराम
जंगेश्वर
जगेश्वर
माधवराज
वाग्दत्तका छोरा १
गोपीनाथ
गोपीनाथका छोरा १
विष्णुप्रसाद
नेर्शश्वरका छोरा १
वेणिदत्त
(पाल्पा गोरुवाधने)
वेणिदत्तका छोरा १

Nepal Sanskrit University, Balmeeki Campus, Kathmandu

CC-0. In Public Domain. Digitization by eGangotri.Funding: MIDF

पुर्खुनारायण
टीकारामका छोरा १
पशुपति
जंगेश्वरका छोरा २
खुमानन्द
पूर्णानन्द
पुर्खुरामका छोरा ३
बलराम
त्रिलोचन
माधव
सुमेश्वरका द्वितीयपुत्र
नारदका छोरा ३
जैसी
दण्डपाणि
भीमराज
भीमलाल
जगेश्वरका पुत्र
खुमानन्दका छोरा २
चुन्नप्रसाद जैसी
भवेश्वर जैसी
मुकुन्दराजका सप्तमपुत्र
शङ्करराजका छोरा ३
छविलाल
हरिप्रसाद
तुलसीराम
गङ्गाधरका पंचमपुत्र
आत्मारामका छोरा २
देवनारायण
मुरारि
भटुका ठूलाघर
देवनारायणका छोरा १
मणिराज
मणिराजका छोरा ८
टीकावल्लभ
उमानाथ
वेणिराम
पेमनारायण
ऋषिराम
शोभाकर
सूर्य्यलाल
पुरुषोत्तम
टीकावल्लभका छोरा २
मणिराम
लोकनाथ
मणिरामका छोरा २
लालकुमार
ड़िल्लीराम
आत्मारामका द्वितीयपुत्र

Nepal Sanskrit University, Balmeeki Campus, Kathmandu

CC-0. In Public Domain. Digitization by eGangotri.Funding: MIDF

मुरारिका छोरा १
चामुराम
चामुरामका छोरा ५
श्रीधर
पेमनारायण
गंगामणि
माधव
ऋषिराम
पाल्पा खस्यौली
गङ्गामणिका छोरा १
पशुपति
ऋषिरामका छोरा २
भोलानाथ
खुमानन्द
मनिरामका प्रथमपुत्र
लालकुमारका छोरा ३
श्रीधर
रोमनाथ
कालेश्वर
लोकनाथका छोरा ४
हुमनाथ
शोभाकर
होमराज
चेतनारायण
उमानाथका छोरा ३
हिमलाल
ईश्वरी
टेकराज
हिमलालका छोरा १
नुरापति
ईश्वरीका छोरा ३
भवेश्वर
तेजनारायण
शालिग्राम
वेनिरामका छोरा १
शोभाकर
शोभाकरका छोरा ४
कुलानन्द स्मेत ४
मनिराजका पुत्र
शोभाकरका छोरा ४
बुद्धिनाथ
जयलाल
केशवराज
शेषकान्त
एं. छी. सूर्य्यलालका छोरा ३
जीवलाल

Nepal Sanskrit University, Balmeeki Campus, Kathmandu

CC-0. In Public Domain. Digitization by eGangotri.Funding: MIDF

हिल्लीराम
प्रवेश्वर
हलनारायणका छोरा ६
मणिराम
दण्डपाणि
टीकाराम
खगेश्वर
श्रीधर
खड्गानन्द
दण्डपाणिका छोरा ३
धनेश्वर समेत ३
टीकारामका छोरा २
मणिराम
रामकान्त
खगेश्वरका छोरा १
शोभाकर
गङ्गाधरका षष्ठपुत्र
हरिनारायणका छोरा २
खगपति
भगेन्द्र
भगेन्द्रका छोरा १
श्रीधर
खगपतिका छोरा ३
रतीविलास
सिद्धिराम
गुनाखर
रतीविलासका छोरा १
माधवराज
गुनाखरका छोरा ४
हरिलाल
तुलसीराम
लक्ष्मीराज
टीकाराम
भट्टका सातमुरे
हरिलालका छोरा १
फर्सीराम
फर्सीरामका छोरा १
नारनप्रसाद
टीकारामका छोरा ५
जंसी
पद्मपाणि
आत्माराम
तिलकराम
कान्तुराम समेत २
भगेश्वरका छोरा १
श्रीधर
गृहपतिका द्वितीयपुत्र
सदाकरका छोरा १

Nepal Sanskrit University, Balmeeki Campus, Kathmandu

CC-0. In Public Domain. Digitization by eGangotri.Funding: MIDF

हरिकृष्ण
हरिकृष्णका छोरा ३
गोविन्दराज
मणिराम
खड़ानन्द
गोविन्दराजका छोरा ४
तिलकराम
जगन्नाथ
कमलाधर
लक्ष्मीकान्त
तिलकरामका छोरा २
खगपति
कुवेर
खगपतिका छोरा १
ड़िल्लीराम
ड़िल्लीरामका छोरा २
तारापति
हरिलाल
हरिलालका छोरा १
ड़ासुराम
ड़ासुरामका छोरा ५
आरा मज्याङ्ग
कृष्णप्रसाद
हेमलाल

दुर्गादत्त
लीलाधर
माधवराज
भट्टका तल्लाघर
कृष्णप्रसादका छोरा ३
नारन्दत्त
नीलकण्ठ
कविराज
नारन्दत्तका छोरा १
फर्सुराम
पाल्पा माड़ी
आरे मज्याङ्ग
नीलकण्ठका छोरा ४
चिन्तामणि
शालिग्राम
केशवराज
तिलकराम
(मुमुङ्गखोला)
हेमलालका छोरा ३
विश्वनाथ
अनन्त
शेषकान्त
शेषकान्तका छोरा १
फर्सीराम

Nepal Sanskrit University, Balmeeki Campus, Kathmandu

CC-0. In Public Domain. Digitization by eGangotri.Funding: MIDF

विश्वनाथका छोरा २
तिलकराम
नारायणदत्त
माडीमा

अनन्तका छोरा ३
रेवतीरमण
मणिराम
भीमलाल

लीलाधरका छोरा २
गोपीनाथ
यानन्द

दुर्गादत्तका छोरा २
एकराज समेत २
हरिकृष्णका द्वितीयपुत्र

मणिरामका छोरा १
पुर्खुराम
भटुका थाम

पुर्खुरामका छोरा २
छविलाल
लोकनाथ

छविलालका छोरा ५
झवीन्द्रलाल
ज्ञानप्रसाद
कोशलेश्वर
पुर्सुराम
गिरिप्रसाद

पर्सुरामका छोरा १
केशव

झवीन्द्रलालका छोरा २
पीताम्बर
विष्णुप्रसाद

लोकनाथका छोरा २
गोविन्दराज
कृष्णप्रसाद

कलाधरका छोरा १
जीवलाल

खडानन्दका छोरा ३
प्रभाकर
नन्दराम
रुपनारायण

रुपनारायणका छोरा २
ड़ासुराम
भोलानाथ

भोलानाथका छोरा ३
रामचन्द्र
बुद्धिनाथ
हुताकान्त

पाल्पा कुसेनी

Nepal Sanskrit University, Balmeeki Campus, Kathmandu

CC-0. In Public Domain. Digitization by eGangotri.Funding: MIDF

कल्याणका तृतीयपुत्र

प्रजापति छोरा १

धनेश्वर

धनेश्वरका छोरा ५

देवानन्द

पुण्ड्री

वीरभद्र

गोकुल

लक्ष्मण

देवानन्दका छोरा ८

चन्द्रेश्वर

रामचन्द्र

मणिभद्र

बलिभद्र

वासुदेव

भवानीशङ्कर

रामनाथ

एकमाङ्गव

चन्द्रेश्वरका छोरा १

वीनमणि

रामचन्द्रका छोरा १

दण्डपाणि

दण्डपाणिका छोरा १

त्रिलोचन

बलिभद्रका छोरा १

वदंपाणि

छिमानन्द

वदंपाणिका छोरा १

बालानन्द

छिमानन्दका छोरा ४

टीकाराम

धर्मानन्द

कालुराम

गंगाधर

टीकारामका छोरा २

गंगाप्रसाद

नेत्रप्रसाद

गंगाधरका छोरा १

टेकराज

बटुका तल्लाधर

गंगाधरका छोरा ५

मोतीराज

नारायणप्रसाद

शिवप्रसाद

ईश्वरीप्रसाद जैसी

मोतीराज जैशी

कुसेनी

भवानीशङ्करका छोरा १

Nepal Sanskrit University, Balmeeki Campus, Kathmandu

CC-0. In Public Domain. Digitization by eGangotri.Funding: MIDF

माधवप्रसाद
माधवप्रसादका छोरा ३
शेषकान्त
जीवनाथ

परशुराम
परशुरामका छोरा १
मोतीराज

कुसेनी

रुक्षेत्र निवासीको कुसेनी हो कुशस्थली ।
ऋषीकेश नगीचैमा नयाँ पर्छ मृगस्थली ॥

रुकमाङ्गदका छोरा १
विष्णुप्रसाद
विष्णुप्रसादका छोरा १
मोतीराज
मोतीराजका छोरा ३
टेकराज
दधिराम
मोमलाल
दधिरामका छोरा १
माधवराज
धनेश्वरका द्वितीयपुत्र
पुण्डरीका छोरा ३
अनन्त
खुमानन्द

श्रीधर
अनन्तका छोरा २
तिलकराम
गोपीनाथ
तिलकरामका छोरा १
कुसुमाकर
कुसुमाकरका छोरा ७
ईश्वरीप्रसाद
गोपीनाथ
टीकाराम
शोभाकर
बालमणि
गोपीचन्द्र
ज्योतीचन्द्र

Nepal Sanskrit University, Balmeeki Campus, Kathmandu

CC-0. In Public Domain. Digitization by eGangotri.Funding: MIDF

मोतीराजका छोरा ४
एकराज
रोमकान्त
टीकाराम
लीलाधर

टीकारामका छोरा ४
हेमराज
द्रोणाचार्य
शुकदेव
रमानाथ

लीलाधरका छोरा ३
चन्द्रमणि
ड़िल्लीराज
लीलामणि

चन्द्रमणिका छोरा ३
भेषनारायण
ड़ोलनाथ
खिमानन्द

ड़िल्लीरामका छोरा ३
रामप्रसाद
ईश्वरीप्रसाद
रामशाही

लीलामणिका छोरा १
उमाकान्त

खुमानन्दका छोरा १
गोखबहादुर खत्री

श्रीधरका छोरा २
हरिनारायण
महानन्द

हरिनारायणका छोरा १
कल्यानन्द

महानन्दका छोरा १
जगलाल

जगलालका छोरा १
धनपति

धनपतिका छोरा १
लोकनाथ

वीरभद्रका छोरा २
हरिदत्त
नन्दराम

नन्दरामका छोरा २
लोकनाथ
दीनमणि

लोकनाथका छोरा १
दुर्लभ

दुर्लभका छोरा १
खुमानन्द जैसी

खुमानन्दका छोरा १

Nepal Sanskrit University, Balmeeki Campus, Kathmandu

CC-0. In Public Domain. Digitization by eGangotri.Funding: MIDF

१ रविलाल जैसी
दीनमणिका छोरा १
२ भीमलाल
भीमलालका छोरा १
गुनाखर
१ हरिदत्तका छोरा १
लोकमणि
१ लोकमणिका छोरा २
कुलानन्द
१ भुवानन्द
कुलानन्द
१ कुलानन्दका छोरा १
कपिराज
२ कपिराजका छोरा ३
ढुण्डीराज जैसी
नुरापति जैसी
२ डिल्लीराम
डिल्लीरामका छोरा २
दामोदर जैसी
१ गुरुदत्त जैसी
भीमलालका पुत्र गुनाखर
१ गुनाखरका छोरा ३
चिन्तामणि जैसी
१ धर्मराज जैसी
पुरुषोत्तम जैसी
कुसेनी
धनेश्वरका चतुर्थपुत्र
गोकुलका छोरा ४
मणिकण्ठ
चिन्तामणि
भद्रमणि
चन्द्रमणि
मणिकण्ठका छोरा ३
ऋषिराम
खड़ानन्द
कृष्णानन्द
खड़ानन्दका छोरा २
तुलसीराम
गुनाखर
गुनाखरका छोरा २
नेत्रप्रसाद
रेवतीरमण
ऋषिरामका छोरा २
सिद्धिनारायण
धनपति
सिद्धिनारायणका छोरा २
विमानन्द
वाग्दत्त

Nepal Sanskrit University, Balmeeki Campus, Kathmandu

CC-0. In Public Domain. Digitization by eGangotri.Funding: MIDF

वारदत्तका छोरा १
टीकाराम
कृष्णानन्दका छोरा २
चुरामणि
टीकाराम
चुरामणिका छोरा ३
खुमानन्द
विष्णुप्रसाद
पोषकान्त
खुमानन्दका छोरा ४
झवीन्द्रराज
मुक्तिराम
टुकाराम
देवीरमण
विष्णुप्रसादका छोरा ४
पीताम्बर
तिलकराम
यज्ञराम
कविराज
पोषकान्तका छोरा २
रुकमाङ्गद
पदमप्रसाद
टीकारामका छोरा २
पशुपति
केशवराज
गोकुलका तृतीयपुत्र
भद्रमणिका छोरा २
जोखुराम
मणिराम
जोखुरामका छोरा २
मित्रलाल
कालुराम
मित्रलालका छोरा १
कोशलेश्वर
कोशलेश्वरका छोरा २
गणेशप्रसाद
मधुसूदन
मणिरामका छोरा १
खिमानन्द
खिमानन्दका छोरा ५
लेखनाथ
हरिप्रसाद
नारायण
भोजराज
पुरुषोत्तम
लेखनाथका छोरा ३
होमनाथ
छविलाल

Nepal Sanskrit University, Balmeeki Campus, Kathmandu

CC-0. In Public Domain. Digitization by eGangotri.Funding: MIDF

रुद्रहरि
चन्द्रमणिका छोरा १
माधवराज
माधवराजका छोरा २
बालानन्द
भवेश्वर

इतिदामोदर पंचमपुत्र मुकुन्द वंश ।
कथ्नं नाम षोडश अध्यायः समाप्तः ॥१६॥

अथ पद्मनाभ वंश कथनम् ।

(भेटिएको छैन्)

दामोदरका षष्ठपुत्र
पद्मनाभका छोरा १
भेटिएको छैन्
जयभद्र
जयभद्रका छोरा ३
विश्वेश्वर
कल्याण
ब्रम्हदत्त
विश्वेश्वरका छोरा १
वासुदेव
वासुदेवका छोरा २
जनमेजय
गोविन्दराज
गोविन्दराजका छोरा १
चक्रपाणि
कल्याणका छोरा १
श्रीनन्द

इति दामोदरषष्ठपुत्र पद्मनाभवंश ।
कथनं नाम सप्तदश अध्यायः समाप्तः ॥१७॥

Nepal Sanskrit University, Balmeeki Campus, Kathmandu

CC-0. In Public Domain. Digitization by eGangotri.Funding: MIDF

माडीमीमांसा

मेरुका चार छोरामा गुल्मी मै दुईटा वसे ।
माडी असल मानेर पाल्पामा दुईटा पसे ॥१॥
जेठा र माहिला जी को विशाल वश फैलियो ।
जाने बुझे सुने सम्म खाजेर पनि लेखियो ॥२॥
कान्छा र साहिला जीको लेखिन्छ अव सन्तति ।
माडी वस्न गएकोले भएन वश उन्नति ॥३॥
यस्को कारण ये हाला सङ्कल्प विधिमा भयो ।
सृष्टि वढाउने काममा माण्डव्य सझनु भयो ॥४॥
विधि वाट भयो आज्ञा जाउ सृष्टि वढाउन ।
ऋषिले तपको लागी लाग्नु भो स्थान खोजन ॥५॥
खोजी गर्दै घुमी जाँदा माडीमा ऋषि पुग्नुभो ।
तपस्या गर्न माडीमा माण्डव्य ऋषि लाग्नुभो ॥६॥
ऋषिले वालकालैमा झिँजो रोपेर पेटमा ।
एउटा कीट मारेको ज्ञान थ्यो यमराजमा ॥७॥
यमले पाप यो सझो फल भोग दिलाउन ।
समाधिकै अवस्थामा शूली रोपी दिए छन ॥८॥
यमले शूली रोपेको ऋषिले जव बुझनु भो ।
वाल्यावस्था हुँदा ज्ञान न हुँदा पाप त्यो भयो ॥९॥
सो पाप त तपस्याले अवश्यै नाश भै गयो ।
यमले अहिले शूली मलाई किन यो दिया ॥१०॥
भनेर ऋषिले झट जल ली श्राप यो दिए ।
नवसनु माडीमा कल्यै मेरा सन्तान मात्रले ।

Nepal Sanskrit University, Balmeeki Campus, Kathmandu

CC-0. In Public Domain. Digitization by eGangotri.Funding: MIDF

(१) शूद्राको कोनिमा जन्मी बस्नेछ यमराजले ॥११॥
श्रीवेद ब्यासजी बाट दासीमा गर्भ रै कन ।
विदुर भै यम जन्मे श्राप सत्य गराउन ॥१२॥
त्यो वेला देखि माण्डव्य ऋषिसन्तान जो थियो ।
माडीमा श्रापले गर्दा बसनै नहुने भयो ॥१३॥
ऋषिका दुइटै श्राप सत्य हुन गए छा ।
तपस्वी ऋषिका श्राप असत्य हुँदथे किन ॥१४॥
त्यसै कारणले होला माडीमा हुन्न उन्नति ।
माडी छोडेर अन्यत्र गए हुन्छ समुन्नति ॥१५॥
काठमाडौं गएकोले श्रीसुब्बा रङ्ग नाथको ।
हुनगो उन्नती ठूलो आफ्नो र पुत्र पौत्र को ॥१६॥
सूर्यविक्रमले माडी छोडेर जानुभो जब ।
उन्नति बढदै राम्रो भएको देखियो तब ॥१७॥
मूल वस्ति थियो माडी छाडी छत्रवहादुर ।
काठमाडौं उनी आए भयो उन्नति सुन्दर ॥१॥

---

(१) माण्डव्यशापाद्भगवान् प्रजासंयमनो यमः ।
भ्रातुः क्षेत्रे भुजिष्यायां जातः सत्यवती सुतात् ॥
(श्री. म. भा. तृ. स्क. अ. ४७ लो २०)

इति माडी मीमांसा ।

Nepal Sanskrit University, Balmeeki Campus, Kathmandu

CC-0..In Public Domain. Digitization by eGangotri.Funding: MIDF

अथ रामचन्द्र वंश कथनम् ।

माडी

श्रीकृष्णा गण्डकी बाट आग्नेय तीन कोशमा ।
ठूलो फाँट छ माडीमा पाल्पा गौंडा समीपमा ।।

सुमेरुका तृतीयपुत्र
रामचन्द्रका छोरा १
ढोड़राज
ढोड़राजका छोरा १
चामुराम
चामुरामका छोरा ३
नारायणप्रसाद
भवनीशङ्कर
वामोदर
नारायणप्रसादका छोरा १
शिवदास
शिवदासका छोरा १
जगन्नाथ
जगन्नाथका छोरा २
धनञ्जय
गोपाल
धनञ्जयका छोरा २
अग्निधर
तोयनारायण
अग्निधरका छोरा १
कुलानन्द
गोपालका छोरा १
खिमानन्द
खिमानन्दका छोरा १
झवोन्द्रराज
चामुनारायणका द्वितीयपुत्र
भवानीशङ्करका छोरा १
तुलसीराम
तुलसीरामका छोरा ३
देवानन्द
जगन्नाथ
लक्ष्मीनाथ
देवानन्दका छोरा ३
धरणीधर
रामचन्द्र
पूर्णभद्र

Nepal Sanskrit University, Balmeeki Campus, Kathmandu

CC-0. In Public Domain. Digitization by eGangotri.Funding: MIDF

ृणीश्वरका छोरा १
नारायण
ारायणका छोरा १
काशीराम
देवानन्दका द्वितीयपुत्र
ामचन्द्रका छोरा ३
गोविन्द
जगेश्वर
महेश्वर
ोविन्दका छोरा १
अनिरुद्ध
ानिरुद्धका छोरा ४
उमानन्द
देवकीनन्दन
शिरोमणि
नित्यानन्द
हेश्वरका छोरा २
गङ्गाधर
बोधराज
ङ्गधरका छोरा १
धातानन्द
गेश्वरका छोरा २
दण्डपाणि
त्रिलोचन

दण्डपाणिका छोरा १
सुमेश्वर
तुलसीरामका द्वितीयपुत्र
जगन्नाथका छोरा ६
हरिवंश
क्षमानन्द
दीनानाथ
सदानन्द
लक्ष्मीकान्त
धनञ्जय
हरिवंशका छोरा १
श्रीकृष्ण
कृष्णका छोरा १
थानेश्वर
थानेश्वरका छोरा १
खगेश्वर
क्षमानन्दका छोरा ४
रामकृष्ण
लक्ष्मीपति
वासुकृष्ण
श्रीधर
लक्ष्मीपतिका छोरा १
मधुसूदन
बालानन्दका छोरा ३

Nepal Sanskrit University, Balmeeki Campus, Kathmandu

CC-0. In Public Domain. Digitization by eGangotri.Funding: MIDF

गोविन्द
मनोरथ
नन्दलाल
श्रीधरका छोरा ३
नरसिंह
नित्यानन्द
खडानन्द
रामकृष्णका छोरा ३
मणिरत्न
दीनानाथ
छविलाल
दीनानाथका छोरा ३
लीलाम्बर
मनोहर
नन्देश्वर
लीलाम्बरका छोरा २
ड़ोल्लीराम
रामचन्द्र
मनोहरका छोरा १
रघुनाथ
रामचन्द्रका छोरा १
कविराज
सदानन्दका छोरा १
परमानन्द
धनञ्जयका छोरा ४
शिवराम
हरिराम
विश्वनाथ
धर्मदत्त
मे. कप्तान-
विश्वनाथका छोरा ३
काशीनाथ
नन्दलाल
रामनाथ
मे. क. विश्वनाथका पुत्र
नन्दलालका छोरा १
विक्रम
विक्रमका छोरा १
सूर्य विक्रम

काठमाडौं वानेश्वर

काठमाण्डौं भई जानू वानेश्वर सरासर ।
चौकी दक्षिणमा पर्छ सूर्य्यविक्रमको घर ॥

Nepal Sanskrit University, Balmeeki Campus, Kathmandu

CC-0. In Public Domain. Digitization by eGangotri.Funding: MIDF

१ सूर्यविक्रमका छोरा ४
जानकीविक्रम
१ भोजविक्रम
मदनविक्रम
४ मोहनविक्रम
मे. क. विश्वनाथका पुत्र
रामनाथका छोरा १
छत्रबहादुर

काठमाण्डौं लगनखेल
छत्रबहादुरका छोरा ५
गङ्गाबहादुर
ललितहादुर
कृष्णबहादुर
चन्द्रबहादुर
मुकुन्दबहादुर

छत्र, ज्ञवाली छोरा पंचका पाचनं घर ।
काठमाण्डौं लगन्खेल वसटेसन पश्चिम ।
पार्वहाउस नं नेर भेटिन्छन् अति सुन्दर ।।

गगाबहादुरका छोरा १
प्रकाशकुमार
ललितबहादुरका छोरा २
सुवर्णकुमार
सुरेश
कृष्णबहादुरका छोरा १
विनोदकुमार
चन्द्रबहादुरका छोरा १
सञ्जय
मुकुन्दबहादुरका छोरा २
रञ्जु

अमी
सु. धर्मदत्तका छोरा २
बोधराज
रंगनाथ
सु. रंगनाथका छोरा ६
हेमनाथ
पोषणनाथ
कुलनाथ
टेकनाथ
जनार्दन
मधुसूदन

Nepal Sanskrit University, Balmeeki Campus, Kathmandu

CC-0. In Public Domain. Digitization by eGangotri.Funding: MIDF

काठमाण्डौं भई जानू नकशाल सरासर ।
सुब्वाकै पुत्रकै घर्छन् नागपोखरी उत्तर ॥

हेमनाथका छोरा ५
गोपीनाथ
फणीन्द्रनाथ
रुद्रनाथ
श्रीकण्ठ
रवीन्द्रनाथ (मन्त्री)
गोपीनाथका छोरा ३
उपेन्द्र
अच्युत
भरत
फणीन्द्रका छोरा २
अशोक
सरोज
रुद्रड़ाथका छोरा २
सुनीर
सुरेश
भू. पू. मं. रवीन्द्रका छोरा ३
सरस
शिशिर
हेमन्त
पोषणनाथका छोरा ५
कुमार
कीरणकुमार
कमलकुमार
सचीबकुमार
अनिलकुमार
कुलनाथका छोरा १
आलोक
टेकनाथका छोरा २
रमेश
महेश
जनार्दनका छोरा २
सुभास
प्रभास
मधुसूदनका छोरा २
कल्याण
सन्तोष

इति सुमेरु तृतीयपुत्र रामचन्द्र वंशकथनं
नाम अष्ठादश अध्यायः समाप्तः ।१८॥

Nepal Sanskrit University, Balmeeki Campus, Kathmandu

CC-0. In Public Domain. Digitization by eGangotri.Funding: MIDF

अथ चिन्तामणि वंश कथनम्

सुमेरुका कनिश्ठपुत्र
चिन्तामणिका छोरा १

माडीमा

किलहरि
किलहरिका छोरा १
दामोदर
दामोदरका छोरा १
वलिभद्र
वलिभद्रका छोरा १
कमलापति
कमलापतिका छोरा ७

माड़ी पोखराथोक

गोपाल
किसन
महीधर
मार्कण्डेय
दुर्गादत्त
चिन्तामणि
लीलाधर
गोपालका छोरा १
शोरोमणि
शिरोमणिका छोरा १
गङ्गाप्रसाद
दुर्गादत्तका छोरा १
खगेन्द्र
खगेन्द्रका छोरा ३
चिरञ्जीवी
बुद्धिप्रसाद
गङ्गाप्रसाद

पोखराथोक

लीलामणिका छोरा २
ड़ील्लीराम
द्युतिराम
डिल्लीरामका छोरा १
जीवानन्द
द्युतिरामका छोरा १
टीकाराम
टीकारामका छोरा ३
गोपाल
सिद्धिनारायण
पद्मपाणि
गोपालका छोरा २
भोजराज
रामप्रसाद
पद्मपाणिका छोरा १

Nepal Sanskrit University, Balmeeki Campus, Kathmandu

CC-0. In Public Domain. Digitization by eGangotri.Funding: MIDF

अध्याय १९

उदयबहादुर		खगेन्द्रका पुत्र	
उदयबहादुरका छोरा	१	चिरञ्जीवीका छोरा	१
प्रेमबहादुर		ज्ञानेश्वर	

गुल्मी चारपाला

श्रीकृष्णा गण्डकीबाट पश्चिम पाँचकोशमा ।
गुल्मीको चारपाला छ सुन्दर उच्च भूमिमा ।।

यो शाखा मूल वंशावलीमा जोडिएको छैन
खोजी पत्तालगाई जोडी काम चलाउनु पर्ने छ ।

जगैका छोरा	१	पुरुषोत्तम	
वेशमणि		चन्द्रकान्त	
वेशमणिका छोरा	१	लोकमणिका छोरा	२
दामोदर		खिमानन्द	
दामोदरका छोरा	४	छविलाल	
वेणिमाधव		खिमानन्दका छोरा	७
हीरामणि		देउमणि	
चिन्तामणि		बालानन्द	
विशुपाध्या		पृथुराम	
हीरामणिका छोरा	३	लीलामणि	
लोकमणि		छविलाल	

Nepal Sanskrit University, Balmeeki Campus, Kathmandu

CC-0. In Public Domain. Digitization by eGangotri.Funding: MIDF

विष्णुत्त
ऋषिराम
देउमणिका छोरा २
नरिश्वर
छिमानन्द
बालानन्दका छोरा २
ठाकुरलाल
महाशर्म
महाशर्मका छोरा २
अमलाल
भीमलाल
भीमलालका छोरा ३
घनश्याम समेत ३
महाशर्मका छोरा १
टोपलाल
(चन्द्रकान्तको पत्ता छैन)
चिन्तामणिका छोरा २

दारिमपाटा

शङ्कर
चक्रपाणि
शङ्करका छोरा १
कविर
कविरका छोरा १
जीवलाल
जीवलालका छोरा १
होमनाथ
विशुपाध्याका छोरा २
गोपाल
बेदीराम
गोपालका छोरा १
रघुनाथ
रघुनाथका छोरा १
महाशर्म
बेदीरामका छोरा २

अर्खले

गंगाधर
छिमानन्द
गंगाधरका छोरा १
टोपलाल

माण्डव्य ऋषिशाखामा ज्ञवाली थर जो थियो ।
उनकै नाम खोजेर भेटेका जति लेखियो ॥

Nepal Sanskrit University, Balmeeki Campus, Kathmandu

CC-0. In Public Domain. Digitization by eGangotri.Funding: MIDF

इतिसुमेरु चतुर्थपुत्र चिन्तामणि वंश कथनं

नाम उनविंश अध्यायः समाप्त

इति ज्ञवाली वंशावली समाप्ता ।

Nepal Sanskrit University, Balmeeki Campus, Kathmandu

CC-0. In Public Domain. Digitization by eGangotri,Funding: MIDF

श्रीः

श्रीकुलदेवायनमः ।

अथ कुलपूजा परिभाषा ।

(कुलपूजा परिभाषा वंशावली प्रसङ्गमा)
(लेखिन्छ स्वकुलाचार बताउन स्ववंशमा)

वैशाख पूर्णमासीमा जवाली थरको अनि ।
कुलपूजा सधैं हुन्छ देवाली दिन हो भनी ॥१॥
पूर्णिमा कुलपूजको अघिल्लो जो चतुर्दशी ।
शरीर गृह बस्त्रादि शुद्ध गर्नु हुँदै खुशी ॥२॥
त्यसै दिन छिटो गर्दै चार्घढी रात शेषमा ।
सबैका घरमा उठ्नु जनाना फूर्ति साथमा ॥३॥
कतिले कपडा धुन्छन् कातले घर पोदद छन् ।
कतिकुचो समातेर सबै ठाउँ बढ़ार्दछन् ॥४॥
सिद्ध्याई गृहकर्तव्य हिड़नु स्नान खातिर ।
बुकुवालो नुहाएर शुद्ध पारि कलेवर ॥५॥
पवित्र जल ली साथै फर्की मध्याह्न कालमा ।
एकछाक हविष्यान्न दुग्धादि घृत साथमा ॥६॥

Nepal Sanskrit University, Balmeeki Campus, Kathmandu

CC-0. In Public Domain. Digitization by eGangotri.Funding: MIDF

गरनू पति पत्नीले भोजन अपराह्नमा ।
कुलका देवता संभी वस्नु पवित्रभावमा ॥७॥
देहेन्द्रिय मनोभाव शुचिभै ब्रम्हचर्यमा ।
रहनु कुलपूजाको पूर्णिमा पूर्वरातमा ॥८॥
जुटेन छैन सामाग्री पूजापद्धति पाइन ।
अनुकूल ममा छैन कुलपूजा मँ गर्दिन ॥९॥
भनेर कुलको पूजा छोडेमा प्रत्यवाय छ ।
नमिले पनि सामग्री पूजा त गर्नु पर्दछ ॥१०॥
अङ्ग प्रत्यङ्ग सामग्री सकेसम्म जुटाऊनू ।
मौकाले नमिलेकोमा मुख्यकर्म नछोड़नू ॥११॥
अङ्गवैगुण्यको दोष हुने हो काम्य कर्ममा ।
वैगुण्य दोष लाग्दन नित्य नैमित्तिकादिमा ॥१२॥
गौणभाव वशान्मुख्य छोड़िदैन कदाचन ।
नमिले अङ्ग प्रत्यङ्ग छोड्न हुन्न सनातन ॥१३॥
पूर्णिमादिन बेहान उठी जानू जलाशय ।
शौच स्नानादि सिद्धयाई गर्नू कर्तव्य निश्चय ॥१४॥
पूजाको सब सामग्रीजूटाई रीतिपूर्वक ।
मध्याह्नकालमा जानू मर्दना सब लायक ॥१५॥
मनले देवको ध्यान गर्नु पर्छ निरन्तर ।
लिई पूजन सामग्री गुफाको गर्नु तर्खर ॥१६॥
एकान्तको वगैचामा जलाशय नगीचमा ।
गुफा बनाई स्यौलाको वेदी राखेर बीचमा ॥१७॥
कर्मपात्र र प द्यार्घ बनाइ गरी पूजन ।
प्रतिज्ञा गर्नू सङ्कल्प अनि भूतविसर्जन ॥१८॥
पंचगव्य बनाएर राखी निर्दोष ठाउँमा ।
प्रारम्भ अघिनै खानू शरीर शुद्ध गर्नमा ॥१९॥

Nepal Sanskrit University, Balmeeki Campus, Kathmandu

CC-0. In Public Domain. Digitization by eGangotri.Funding: MIDF

दियो कलश विघ्नेश राखेर पूर्वतर्फमा ।
पञ्चोपचारले पूजा गर्नु पर्दछ आदिमा ॥२०॥
प्रत्येक घरका वत्ती राखेर एकपक्तिमा ।
कुलका देव को पूजा हुन्छ धेरै समाजमा ॥२१॥
कर्ताले गर्नु गोदान देह शुद्धगराउन ।
ब्राम्हण वरणी गर्नु जपपाठ लगाउन ॥२२॥
विगोत्री विप्र चाहिन्छ जपपाठ गराउन ।
कर्मकाण्ड नजानेको वरणी हुन्न वाहुन ॥२३॥
कन्यामिन्न जनानाको चलन छैन आउने ।
मर्दाना जनले गर्नु नैवेद्यादि पकाउने ॥२४॥
न्वायीमा पर सारेर राखेको जो छ चामल ।
किदन्ती छ यो वेला सोही चाहिन्छ चामल ॥२५॥
यस्को आशय यो नै हो चाहिन्छ शुद्ध चामल ।
विशुद्ध द्रव्यले किन्दा शुद्ध नै हुन्छ चामल ॥२६॥
चूल्लो चौका बनाईन्छ नैवेद्यादि पकाउन ।
यवागू खीर चाहिन्छ स्थालीपाक चढ़ाउन ॥२७॥
माँझमा अग्निको वेदी दीपादि पूर्व राखदैं ।
आसनादि विछ्याएर कर्ताले पूर्व फर्कदै ॥२८॥
वेदीमा रेखी राखेर समिधा रीति पूर्वक ।
राखेर अग्नि सस्कार गर्नु नियमपूर्वक ॥२९॥
मन्त्रसस्कारले युक्त अग्निमा होम्नु पर्दछ ।
संस्कार गर्नको लागि शास्त्र नै हेर्नु पर्दछ ॥३०॥
विना विध नले गर्दा त्रुटी हुने छ कर्ममा ।
त्यसैले होमको लागि चाहिन्छ ग्रन्थ साथमा ॥३१॥
अग्निको स्थापना गर्दा लेखेको जे, छ, सूत्रमा ।
कर्म क्रिया कुनै छोड्न हुँदैन कुलदेवमा ॥३२॥

यवागू –मनभोग ।

Nepal Sanskrit University, Balmeeki Campus, Kathmandu

CC-0. In Public Domain. Digitization by eGangotri.Funding: MIDF

सूत्र – परिसमुहयोषलिप्योल्लिख्योद्धृत्याभ्युक्ष्याग्निमुपसमाधाय दक्षिणतो ब्रह्यासनमास्तीर्य प्रणीय परिस्तीर्यार्थवदासाद्य पवित्रे कृत्वा प्रोक्षणी संकृत्यार्थवत्प्रोक्ष्य निरुपाज्यमधिप्रित्य पर्यग्नि कुर्यात् ।।१।। श्रुव प्रतप्य संम्मृज्याभ्युक्ष्य पुनः प्रतप्य निदध्यात ।।२।। आज्यमुद्वास्योन्पूयावेक्ष्य प्रोक्षणी–श्च पूर्ववदुपयमनान्कुशानानाय समिधोऽभ्दाय पर्युक्ष्य जुहुर्यात् ।।३।।

(एष एव विधिर्यत्र क्वचि द्वोमः) ।।४।।

स्थालिपाक श्रपयित्वाज्यभागाविष्ट्वाज्याहुती जुहोति ।
(१) त्वन्नो अग्ने (२) सत्वन्नो अग्ने (३) यते शतम्
(४) अयाश्चाग्ने (५) उदुत्तमम् (इत्यादि)
(इतिपारस्कर गृह्य सूत्रे) ।

यज्ञान्ती स्वष्टकृद्धोन अनि संश्रव प्रासन ।
हुर्णापुति श्रुवःपूजा पूर्णपात्रो गरी कन ।।
विसर्जन प्रणिताको बर्हिको गर्नु होमन ।
गोदान भूयसीदान मेधाकरण होमन ।।
फाल्सो तिलक् घृतच्छाया शेष अर्घ निवेदन ।
आरति औ नमस्कार प्रदक्षिणी विसर्ज ।।
नछोडी गरनै पर्ने सूत्रवाह्यायिनी छन ।
अग्निको थापना गर्ने पद्धति भित्रपछं ।।

खत्री जैसी उपाध्याय कुलमा जे जती छन ।
सामान ली सबै जानू सबैको हुन्छ पूजन ।।३३।।
गीता औ विष्णुका स्तोत्र पाठ गर्ने लगाउनू ।
अनुकूल मिले सम्म वेद पाठ गराउनू ।।३४।।
सामान्य तौन सौ साठी दिन हुन्छन् बर्ष भित्रमा ।
प्रत्येक दिनमा एक्का गो पूजा छ गृहस्थमा ।।३५।।

Nepal Sanskrit University, Balmeeki Campus, Kathmandu

CC-0. In Public Domain. Digitization by eGangotri.Funding: MIDF

वर्ष भर गरिने गौको पूजाको नाउमा भनी ।
गोवर कै तीन सौ साठी प्रतिमा राखि पूजनू ।।१६।
जुम्लामा नित्य पूजेका मष्टा हुन् कुलदेवता ।
हामीले पूजने (मष्ठा-श्वेतवराह) देवता ।२७।
जुम्लावाट ज्ञवा आई भयो ज्ञवाली यो थर ।
त्यसकारण पूजिन्छन् (श्वेतवराह) ईश्वर ।३८।
मष्टाको मूर्ति देखिन शक्तिरूपावतार हुन् ।
अनादिकाल देखीनै पूजेका कुलदेव हुन् ।।३९।।
अनन्त नामनै हुन्छन् शक्तिरूपावतारका ।
वर्णन गर्न सकिन्न नाम हुन् कामभेदका ।।४०।।
कताकति कुनै नाम छिट प्यूट गरीकन ।
लेखिएको छ कँ केही नेपाली इतिहासमा ।।५१।।
सिङ्गो सुपारो राखेर चामल माथि टप्रिमा ।
शक्ति स्वरूप मष्टा नैं थाप्नु ईशान कोणमा ।।४२।।
कुलपजनमा हाम्रो होमको अघि देखिको ।
१ माध्यन्दिनीय शाखाको (ॐ कुलायिनी) मन्त्र हो ।।४३।।
प्रणिता प्रोक्षणीराख अग्नि उत्तर कोणमा ।
गर्नु पर्दछ संस्कार जललो कुश साथमा ।।४४।।
मात्रा अक्षर हेरेर शुद्धपारी स्वमन्त्रको ।
गिन्ती गर्न लिई माला होमनू कुलदेवको ।।४५।।
अठार वीसगो कोर मष्टावराह देवको ।
पञ्चोपचारले पूजा गरनू विधि पूर्वको ।।४६।।

(१) ॐ कुलायिनी – घृतवती पुवन्धि स्योने सीदसदने पृथिव्या। । अभित्वा रुद्रा वसवो गृणन्त्विमा ब्रम्ह पीपेहि भोभगाया दिवनाद्धयूं सादयता मिहत्वा ।। शु. य. मा. शा. अ १४ नं. २)

Nepal Sanskrit University, Balmeeki Campus, Kathmandu

CC-0. In Public Domain. Digitization by eGangotri.Funding: MIDF

(१) गाईको होम पूजामा (ॐ ईरावती) मन्त्रले ।
(२) अठार बीस गाईको कर्म होस शुद्धमन्त्रले ।
(३) अशुद्ध मन्त्रले गर्दा हानि गर्दछ कर्मले ॥४७॥
पायस औ यवागू नै राखनू एकमात्रामा ।
स्थालीपाक, पुरोडास, यही हो कुलदेवमा ॥४८॥
(४) द्वादश आहुति होमनु घिउले होम पर्वमा ।
स्थालीपाक अनि होमी घिउ नै होमनु अन्यमा ॥४९॥
पगालेर घिउ राख्नु काँसेको शुद्धपात्रमा ।
सुरोले घतनै होम मष्ठाको मन्त्रसायमा ॥५०॥
दुइटा विप्र चाहिन्छ सर्वत्र होम गर्नमा ।
एउटा वाट चल्दैन दुइटा कार्य गर्नमा ॥५१॥
होमको गणना गर्न मालाली बाउँ हातमा ।
पुरोडास पछि होम लिई दक्षिण हातमा ॥५२॥
प्रत्येक घरका हुन्छन् ध्वजा चित्र विचित्रका ।
देवता सत संझेर बाधनू पर्छ वृक्षमा ।५३।

---

(१) ॐ इरावती धेनु मतीहि भूत ऽ. सूय दसिनी मनवेदशस्या व्यसक्कदभ्ना रोदसी विष्णवे तेदा धर्त्र्यपृथिवीमभितो मयूखै ६. स्वाहा ।।

(शु. य. मा. शा. अ. ५ मं. १६)

नमो गोभ्यः श्रीमतीभ्यः सौरभेयीभ्य एव च ।
नमो ब्रह्मसुता भ्यश्च पवित्राभ्यो नमोममः ।। (इत्यादि)

(२) गाई नं. दा । गोवरका तीन सौ साठी डल्ला स्वरुप प्रतिमाको पूजा गरिन्छ ।

(३) मन्त्रोहीनः स्वरतो वर्णतोवा मिथ्या प्रयुक्तो नतदर्थ माह ।
सवाग्वज्रो यजमानम हिनस्ति यथेन्द्र शत्रुः स्वरतो ऽपराधात् ।।

(४) आधारो, (२) आज्यभागौ (३) महाव्याहृतय
(४) प्रायश्चित्तसज्ञका (५) इति द्वादश आहुति ।

Nepal Sanskrit University, Balmeeki Campus, Kathmandu

CC-0. In Public Domain. Digitization by eGangotri.Funding: MIDF

पूजा औ होम सिद्ध्याई श्रद्धा र भक्ति साथमा ।
पुष्पाञ्जलि समातेर चढ़ाउ कुलदेवमा ॥५४॥
आरती पूर्णपात्रो र भूयसी गर्नु दक्षिणा ।
हरिको (मष्ठाको) नामबोलेर गुफा गर्नु प्रदक्षिणा ॥५५॥
आएको जनले गर्नू पुष्पाञ्जलि मनोहर ।
हात जोडी सबै कर्ता देवशरणमा पर ॥५६॥
क्षमाको प्रार्थना साथ गर्नु देवविसर्जन ।
शान्ति स्वस्ति पढी लेउ टीका तिलक सेचन ॥५७॥
श्रद्धाले दक्षिणा देउ कन्या र विप्रवर्गमा ।
पञ्चामृत र नैवेद्य रावेले खान साथमा ॥५८॥
केहीबेर त आराम आनन्दले गरी अनि ।
पूजापात्रादि नैवेद्य घरलीजानु पर्छनि ॥५९॥
जम्मागरि सबैपात्र गौरो भन्काउनू तब ।
देवता मझदे जानू आफ्ना घरमा सब ॥६०॥

कुलपूजाको उद्देश्य

मर्दा पर्दा कुनै बेला विपक्षीले दबाऊदा ।
ठूलो उत्सव कार्यादि गरदा अनि सर्वदा ॥६१॥
साना ठूला सुख दुःखी समान भाव लीकन ।
बन्धुसमाजमा हामी अभिमान न ली कन ॥६२॥
गर्न पर्दा सबै काम मिली जुटी सगै गरौं ।
नफटौ कलिल्यै हामी सधैं एकै हुदै रहौं ॥६३॥
समान प्रेम ली हामी कहीं नदबीने बनौं ।
नमापियौं नभक्तौ है कुलाङ्गार नभै बसौं ॥६४॥
एउटै ताउलाका हौं एउटै मूलका भयौं ।
कुलपूजा मिली गर्दै यौटै आदर्शमा ड़टौं ॥६५॥
मिलका नैसमाजमा पूजिन्छन् कुलदेवता ।
कुलसमाजको रक्षा गर्नैं हुन कुलदेवता ॥६६॥
सहयोगी परस्पमा हुनेछौं धर्म थामन ।
प्रत्येक कुलको यै हो कुलाचार सनातन ॥६७॥
सुखदुःखादि जेपर्ला हतोत्साही नभै सदा ।
बन्धुमा बन्धुले प्रेम राख्नै पर्छ सर्वदा ॥६८॥

Nepal Sanskrit University, Balmeeki Campus, Kathmandu

CC-0. In Public Domain. Digitization by eGangotri.Funding: MIDF

श्रीयुधिष्ठिर राजाले दुर्योधन स्व बन्धुमा ।
प्रेमैले पाश काटेर पठाए दरवारमा ।।६९।।
(१) नछोडी बन्धुमा प्रेम सानै सङ्ग पनी मिल ।
भूस रहित चामलमा हुँदैन उम्रने वल ।।७०।।
बन्धु अमेल भे वस्दा कुलको हुन्न उन्नति ।
पाण्डव धार्त राष्ट्रको अमेलले भयो खति ।।७१।।
पूजाको यै छ उद्देश्य समाज नफुटी कन ।
कुलदेव पूजे हुन्छ स्वकुलाचार पालन ।।७२।।

---

(१) संहतिः श्रेयसी पुंसां स्वकुलैरल्पकैरपि ।
तृणैरपि परित्यक्ता नप्ररोहन्ति तण्डुलाः ।

कुल—पूजामा आशौच मीमांसा

कुलपूजा हुने दिनमा विघ्न पर्ला कुनै दिन ।
पूजा निमित्त मीमांसा लेखिन्छ हेरि गर्दिन ।।७३।।
पूर्णिमा दिन आशौच देवागत परी भने ।
आशौच अन्त्यमा पूजा गर्नै पर्छ नरोकने ।।७४।।
परे त ग्रहणाशौच वारिन्छ पादभेदले ।
अरु दुर्घटना पर्दा वानुं पर्छ विचारले ।।७५।।
कारणान्तरले रोके वैशाख पूर्णिमा दिन ।
माघ वा मार्गमा गर्नु न भूली पूर्णिमा दिन ।।७६।।
मुख्यमालिककी पत्नी रजोवती भए पनि ।
कुलका देवको पूजा रोकिन्न गर्नु पर्छ नि ।।७७।।
गर्भिणी पतिले हुन्न गौरी भित्र पसी कन ।
पूजासामानको साथ पूजा गरेर होमन ।।७८।।
तीन मैना न नाघेको हुँदैन गर्भिणीपति ।
प्रव्यक्त गर्भले हुन्छ निशेध्य गर्भिणीपति ।।७९।।
शास्त्रनिर्णय यस्तो छ रहेको चारमासमा ।

Nepal Sanskrit University, Balmeeki Campus, Kathmandu

CC-0. In Public Domain. Digitization by eGangotri.Funding: MIDF

गर्न प्रव्यक्त भै जान्छ निषेध्य धर्मकार्यकामा ॥८०॥
नित्य कार्यादिमा हुन्न निषेध्य गर्भिणी पति ।
पूजा होमादिमा हुन्छ भन्नेछ शास्त्र सम्मति ॥८१॥
आमा र बाबुको मात्र बार्षिकाशौच भित्रमा ।
नजानू कुलपूजामा पूजासामान साथमा ॥८२॥
पूर्णिमा दिन बार्षिक श्राद्ध पर्न गए पनि ।
श्राद्धको काम सिद्धयाई जानू सामान ली अनि ॥८३॥
सो दिन व्रतबन्धादि महोत्सव भए पनि ।
ठिक्क पारेर सामान पठाउनू सबै अनि ॥८४॥
नभए घरको स्वामी न जाऊ महिला जन ।
पठाऊ बन्धुका साथ पूजासामान दी कन ॥८५॥
घरको मुख्य स्वामी नै परदेश रहे पनि ।
नछोड़ घरमा स्त्रीले हो कुलाचार यो भनि ॥८६॥
गृहस्थाश्रममा हुन्न छोडन कुलपद्धति ।
कुलपद्धति छोडेमा हुँदैन कुल उन्नति ॥८७॥

इति आशौच मीमांसा

कुलपूजामा मष्टाको मीमांसा

मष्टाका बारेमा छोटो परिचय

(मेचीदेखि महाकाली) भन्ने किताबको भाग ४ पृष्ठ ४६८ ।

जुम्ला

मष्टो वारेमा यस्तो परिचयछ–स्थानीय परंपरा प्रचलनमा मष्टो संप्रदाय १२ भाई मष्टो र नौ दुर्गा भवानीलाई एकै साथ उल्लेख गर्ने चलन छ यसै समूहलाई मष्टो हरु १२ किसिमका र दुर्गा भवानीहरु नौ किसिमका हुन्छन् । स्थानीय विश्वास अनुसार अघि राक्षसको प्रकोप बाट नवदुर्गा भवानीको

Nepal Sanskrit University, Balmeeki Campus, Kathmandu

CC-0. In Public Domain. Digitization by eGangotri.Funding: MIDF

सतीत्व ङगाउन खोजेको बखत मष्टोंको अवतार प्रकट भएर नवदुर्गा भवानी र लोकको रक्षा भएको हो ।

मष्टोको १२ भाइ र नवदुर्गा भवानीको नौ वहिनी भनीन्छ तापनि १२ भाइ मष्टो कुन कुन हुन भन्ने कुरामा कसैको मतैक्य छैन । कहिले काही १३ मष्टा पनि भिस्कन्छन् । तीहुन् – (१) बुढ मष्टो (२) सिम मष्टो (३) का मष्टो (४) बा मष्टो (५) थार्पा मष्टो (६) वाविरा मष्टो (७) निउडी मष्टो (८) कमल मष्टो (९) रसाल मष्टो (१०) डहार मष्टो (११) दुम पानी मष्टो (१२) डहि मितलमष्टो (१३) कुंभि मष्टो । यसरी प्रचलनमा १२ मष्टा भएता पनि विशेषले संख्या फरक पर्न जान्छ । जस्तै – बराहमष्टा थी १२ वाहेक छन् । मष्टो यहाँको धार्मिक परपरामा सर्व शक्तिमान् र अत्यन्त महत्व पूर्ण देवी शक्ति मानिन्छन् । मष्टो यस जुम्ला जिल्लामा मात्र आराधना गरिने शक्ति न भएर कर्णाली भेरी र सेती अंचल का पहाडी जिल्लाहरुमा समेत पूजिने आराध्य शक्ति हुन् ।

मध्ये नेपाल र पूर्वी नेपालका कतिपय क्षत्री हरुको कुलदेवता (वारा मष्टा) भएकाले मष्टो सम्प्रदाय पश्चिम नेपाल बाट मध्य र पूर्वी नेपाल सम्म बढ्दै आएको अड्कल लगाइएको छ ।

नवदुर्गा भवानी अन्तर्गत पर्ने नाममा- (१) भवानी (२) कालीका (३) मालिका (४) खेसमालनी (५) ठीगालनी (६) पुगेल्नी (७) हिमालिनी (८) कनकसुन्दरी (९) त्रिपुरा सुन्दरी हुन् । यसमा पनि स्थानविशेषले नाम र संख्या फरक पर्न जान्छ । यसमा मालिका हरु विभिन्न छन् ।

मष्टोको कुन मूर्ति हुँ न, यो यौटा अलौकिक शक्ति मात्र हो । मष्टोको उपसना घरभित्र र घर वाहिर पनि गरिन्छ । मष्टो पर्तुने देवता हो प्रत्येक गाउँमा भएका मष्टोको एउटा धार्म हुन्छ । मष्टो शक्ति असिमित छ । मष्टो नै एउटा देवी शक्ति हो जसले यहाँका वासिन्दा हरुको जीवनका प्रत्येक पाइलामा प्रभाव पारेको छ भन्ने इत्यादि उल्लेख गरिएको छ ।

सोही पुस्तकको ४०५ पृष्ठमा – तिब्रिकोटमा १२ मष्टा नै दुर्गा पूजिन्छन् भनी लेखिएको छ ।

५२१ पृष्टमा ज.जर कोटमा मष्टाको पूजाहुन्छ । मष्टो पूजा गर्ने र

Nepal Sanskrit University, Balmeeki Campus, Kathmandu

CC-0. In Public Domain. Digitization by eGangotri.Funding: MIDF

धामी राख्ने पुरानो चलन छ । मष्टाको मन्दिर मा भव्य पूजा तर हुन्छ तर मूर्ति देखिन्न । मष्टो देवता मध्ये कुनै बोका वलि खाने र भन्ने पनि प्राचीन चलन छँदैछ ।

(सो पुस्तकमा इत्यादि विवरण लेखिएको देखिन्छ)

(पूर्णप्रकाश नेपाल ज्यूले ,,सेती अंचल दिग्दर्शन,, भन्ने किताबमा मष्टाका नाम भेद बताउनु भएको छ)

यसको केही अश जानकारीका लागी तथ्य दिइएको छ :-

९३ पृष्टमा-ढाड़या मष्टो, लाटया मष्टो, दाढ़्या मष्टो, टेड़या मष्टो, दूध्या मष्टो, रुमाल्या मष्टो क्षेत्रपाल मष्टो, मण्डली मष्टो, आदि मष्टो ढाडे मष्टो, लोट मष्टो दा-हे मष्टो, टेडे मष्ट, दूधे मष्ट, रुमाले मष्ट, खपड़ मष्ट,

२५३ पृष्टमा-तली गोठी मष्टो, धामीको आङमा उत्रो भन्ने विस्तार लेखिएको छ ।

२७६ - पृष्टमा ढ़ड़ार मष्ट , दुधे मष्टा, ढडार मष्टा, गोसाई, मष्टा स्मेत को विवरण विस्तार लेखिएको छ ।

३९९ पृष्ठमा सामान्यतः मष्टोका १२ भेद ८४ उपभेद र ४ समूहमा वर्गीकरण धेर छ । ती मध्ये ज्येष्ठ श्रेष्ठ मष्टोलोई आदि मष्ट भन्दछन्, यिनको प्राचीनता बताउने प्रमुख आधार धामीको कैरन हो ।

१६४ पृष्ठमा लाडड़, मष्टो खापडे मष्टो, स्मित लेखिएको छ ।

३९९ पृष्ठमा १२ ता को सुरु ति आदि मष्ट देखि गुरु हुन्छ र रुमाला मष्ट दा-हे मष्ट, खप्पर मष्ट, टेढी मष्ट, मण्ड़ली मष्ट, दूधे मष्ट, लेड मष्ट, मुण्ड़ मष्ट, रुद्र मष्ट, कैली मष्ट, र काला मष्ट हुन् ।

यिनमा पनि चार विभेद वा समूह भेद पाइन्छ । आदि मष्ट देखि क्रमशः टेढी मष्ट सम्म ५ रजोगुणी रात वली खाने, मण्ड़ली देखी लडे मष्ट सम्म ३ तत्व गुण पायस वलि खाने, मुण्डदेखि काला मष्ट सम्म ४ तमो गुणी जतापनि भाग लिनेमा गरिन्छन् ।

मष्टोको बास उत्पत्ति स्थल मानसरोवरको आसपास भन्नाले डोटी ५०,६०,७० कि भूभाग रहेछ भन्ने बुझिन्छ र आदि मष्टा कैरलले विक्रमको

Nepal Sanskrit University, Balmeeki Campus, Kathmandu

CC-0. In Public Domain. Digitization by eGangotri.Funding: MIDF

पाचौं मा पनि मान्यता पाएको जान हुन्छ ।

डोब बजाङ र जुम्लाका रैथाने हरु मष्टो लाई स्थानीय देवाधि देव ठ दछन् ।

यिनै मष्टो लाई विश्वका बिभिन्न भागमा छरिए वसेका नेपालीहरुले आफ्नो कुलदेवता मान्दछन् । मष्टोलाई कुलदेवता मान्नु पर्ने मुख्य कारण हो पैतृक थलोक सांस्कृति लाई विशेष मान्यता प्रदान गर्नु ।

यसरी मष्टो नेपाली परम्परा का आराध्य देवतानै देखिन आएका छन । मष्टो प्रशाक्षित क्षेत्रमा बस्ने जुनसुकै जातिले पनि मष्टाको कुनै एकरुपले मानेकै हुन्छन् ।

यहाँबाट पूर्व पश्चिम फलिएका विभिन्न कुल गोत्रका साथमा पैतृक स्थलको चिनोको रुपमा मष्टोको स्थान पूजनीय रहेको पाइन्छ । स्थानीय जन साधारण अनुसार मष्टोको पूजा बिभिन्न विधि बिधानले सबैले गर्नु पर्छ

कुनै कुनै मष्टोका उपासका धामीहरु आङमा मष्टो चढ्नो वेला वेलाको गर्दन दा-हाले चटक्क छिनाल्द छन । भनिन्छ त्यति वेला धामीको मुखमा विशेष दाँत आएका हुन्छन् । इत्यादि धेर विवरण मष्टाको बारेमा लेखिएको छ । मष्टाको गणना कुलदेवताको रुपमा हुन्छ ।

भग्ना वशेष मष्टा मन्दिरहरुमा प्राचीन पूजासामान घण्ट कुनै कुनै पूजाका भाँड़ा स्मेत देखिन आउँछन् ।

धर्मराज थापले (लामिछाने थापको वंशावली) भन्ने किताव १ पृष्टाको निम्न लिखित भेदलेखनु भएको छ ।)

कुलदेवता–शिव गणेश्वर, मूमे ! कालिका, विद्ध वराह, १२ मष्टा, भण्डार भित्र पूजागर्ने (दूधेमष्टो) खप्पर मष्टो, इत्यादि ।

११ — पृष्टमा- केही लामिछाने क्षेत्रीहरुले आपना कुलदेवता श्वेतवराह-मष्टा को स्थापना गरी धारापी नामकरण गरे ।

१३- पृष्टमा-श्वेतवराहाका धामी पहिले डम्वर बहादुर थ.पा थिये भनी उल्लेख गर्नु भएको छ ।

(इतिमष्टा मीमांसा)

इतिकुल पूजा परिभाषा समाप्त ।

Nepal Sanskrit University, Balmeeki Campus, Kathmandu

CC-0. In Public Domain. Digitization by eGangotri.Funding: MIDF

अथातो धर्मजिज्ञासा जैमिनी मुनि उक्ति छ कर्मद्वारा हुने धर्म मीमांसा हुनु पर्दछ ।

धर्ममीमांसा

लेखिन्छ धर्ममीमांसा कुलपूजा प्रसङ्गमा ।
(१) धर्मले हीन मान्छे हो पशुतुल्य समाजमा ॥
(१)
सृष्टि गर्नु अँघी बाटै सकल्प ईशमा भयो ।
ईशसंकल्प हो वेद यो सृष्टि वेदले भयो ॥
(२)

---

(१) आहार निद्राभय मैथुनं च
सामान्य मेतत्पशुभिर्नराणाम् ।
धर्मो हि तेषामधिको निशेषो
धर्मेण हीनाः पशुभिः समानाः ॥

Nepal Sanskrit University, Balmeeki Campus, Kathmandu

CC-0. In Public Domain. Digitization by eGangotri.Funding: MIDF

(इतिस्मृतिः)

वेदवाङ्मय खोलेर हेरेदेखि पुरा पुरा ।
भेटिन्छ परिसंख्या औ विधि नियमका कुरा ॥

(३)

यी तीन तत्वमा फेरि अनेकौं विधि निर्णय ।
मिमांसा शास्त्रले गर्छ पढेर जान्नु पर्दछ ॥

(४)

यो सानो ग्रन्थमा सारा लेखिनु छैन संभव ।
त्यसैले मुख्यको मात्र यहाँ गरिन्छ निर्णव ॥

(५)

विधिः

विधि प्रमाणका लागि अपूर्व वेदशास्त्र हो ।
जस्तै शास्त्रीय चर्चामा ,यजेत, विधि वाक्य हो ॥

(६)

(१) लिङादि प्रत्ययै बाट जानिने विधि वाक्य छ ।
विधि विधान जानेर प्रयोग गर्नु पर्दछ ॥

(७)

(२) आवाल ब्रम्हचारी भै वसेर अन्त्यकालमा ।
संन्यासाश्रममा जान विधि वाक्य छ वेदमा ॥

(८)

मांस मद्य नखानू नै विधि हो शास्त्र भन्दछन् ।
(न हिंस्यात् सर्व भूटानि) इत्यादि विधि वाक्यछन् ॥

(९)

आत्मा वा इदमेक एवाग्रे आसीन् । नान्यत् किञ्चन मिषत् । स ईक्षत लोकान्नु सृजा इति स इमां ल्लोकान सृजत । (ऐ. उ. १।१।१)

वेद शब्देभ्य एवादौ निर्ममे स महेश्वरः ।

(मनुः- १।२१)

(१) कुर्यात् त्रियेत कर्तव्य भवेत्स्यादिति पञ्चमम् ।
एतत्स्यात् सर्व वेदेषु नियतं विधि लक्षणम् ॥

(२) यदहरेव विरजेत्तदहरेव प्रव्रजेत् ।

Nepal Sanskrit University, Balmeeki Campus, Kathmandu

CC-0. In Public Domain. Digitization by eGangotri.Funding: MIDF

(इतिजावाल श्रुतिः)

नियमः

विधि-नियम देखिन्छ शास्त्र औ व्यवहारमा ।
नियम विधि लाग्ने हो पाएकै ठाउँ मात्रमा ॥
(१०)

वेदाध्ययनको लागी दुई मार्ग छ शास्त्रमा ।
गुरूबाट सुनी पढ्न लिखिताक्षर वाचन ॥
(११)

गुरूबाटै सुनी पढ्न वेद नियम गर्दछ ।
लिखिताक्षर बाचैर वेद पढ्न निषेध छ ॥
(१२)

मीमांसा, न्याय वेदान्त, व्याकरणादि शास्त्रमा ।
विधि-नियम देखिन्छ हेरदाँ बीच बीचमा ॥
(१३)

परिसंख्या

विधि-नियमले भिन्न लौकिक व्हवहारमा ।
रागी मनुष्यका निम्ती परिसंख्या छ शास्त्रमा ॥
(१४)

वैदिक यज्ञको मद्य बलि दी मांसभक्षण ।
ऋतुमा रति गर्ने यो परिसंख्या विधान छ ॥
(१५)

स्त्री, मद्य, मांस सेवामा शास्त्र गर्दैन प्रेरणा ।
प्रवृत्ति छ स्वभावैले पुण्यमिल्छ निवृत्तिमा ॥
(१६)

---

(१) न मांस भक्षणे दोषो न मद्ये न च मैथुने ।
प्रवृत्ति रेषा भूतानां निवृत्तिस्तु महाफला ॥
लोके व्यवायामिषमद्यसेवा ।
नित्यास्तुजन्तो र्न हि तत्र चोदना ॥
व्यवस्थितिस्तेषु विवाह यज्ञ ।
सुराग्रहैरासु निवृत्तिरिष्ठा ॥
(श्री. भा ११।५।११)

Nepal Sanskrit University, Balmeeki Campus, Kathmandu

CC-0. In Public Domain. Digitization by eGangotri.Funding: MIDF

परिसंख्याविधि प्राप्त धर्मको मुख्य लक्ष त ।
राग हटाउने मात्र शास्त्रकों हो यथार्थत ॥
(१७)

कुलपूजादिमा–वलिमीमांसा

गर्दछन् सर्वमीमांसा श्रुति स्मृति पुराणले ।
लेखि छ वलिमीमांसा उनका विधि वाक्यले ॥
(१८)

(१) विधिले पशु मारिन्छ सोमयागाश्वमेघमा ।
अन्यत्र शस्त्र ताकेर छाड़ भन्ने छ शास्त्र ॥
(१९)

---

(१) अग्नीसोमीयं पशुमालभेत । (इतिश्रुति)

(२) यद् घ्राणग क्षो विहितः मुराया
स्तथा पशोरालमनं न हिंसा ।
एवं व्यवायः प्रजया न रत्या इमं विशुद्ध न विदुः स्वधर्मन्
(श्री. भा ११।५।१३)

(१) वेदविहित हो धर्म अधर्म वेद निन्दित ।
प्राचीन जैमिनि आदि ऋषिको यै छ सम्मत ॥
(२०)

(२) देव देवी खुशी हुन्नन् पशुका रक्त सासुले ।
शास्त्रतत्व नजानेर व्यर्थ मादंछ लोकले ॥
(२१)

साना ठूला सवै प्राणि अंश हुन् परमामकै ।
जान्नेले भेद गर्दैन मान्छे र पशुमा कतै ॥
(२२)

---

(१) चोदनालक्षणोऽर्थो धर्मः । (पू. मी. १।१।३)
वेदप्रतिपाद्य प्रयोजन वद र्थो धर्मः । (इत्यादि)

(२) येः शास्त्र विधि मुत्सृज्य वर्तते कामकारतः ।

Nepal Sanskrit University, Balmeeki Campus, Kathmandu

CC-0. In Public Domain. Digitization by eGangotri.Funding: MIDF

न स सिद्धिमवाप्नोति न सुखं न परांगतिम् ॥
(गी. १६।२३)

ईश्वरः सर्वभूतानां हृद्देशेऽर्जुन तिष्ठति ।
(गी. १८।६१)

(३) ममैवांशो जीवलोके जीवभूतः सनातनः ।
(गी १५।७)

(१) अन्तर्यामी परात्माको समस्त प्राणिमात्रमा ।
भेदभाव कतै हुन्न आत्रम्हकीट सम्ममा ॥
(२३)

एउटा पुत्रले अर्का पुत्रको ज्यानमारदा ।
आमा वायु खुशी हुन्नन् त्यस्तै हो वलिका कुरा ॥
(२४)

(१) शास्त्रको तत्व जानेर गरेमा पुण्य मिल्दछ ।
काम वौ रागले गर्दा यातना भोग्नु पर्दछ ॥
(२५)

नारदैले वताएको प्राचीनवर्हि भूपमा ।
छ पशुबध दृष्टान्त लेखेको स्पष्ट शास्त्रमा ॥
(२६)

जसले खुसीभै गर्छ यज्ञमा पशुको बध ।
अर्को जीवनमा गर्छन् तिनैले उसको बध ॥
(२७)

---

(१) एकोदेवः सर्वभूतेषु गूढः सर्वव्यापीसर्वभूतान्तरात्मा ।
कर्मा ध्यक्षः सर्वभूता धि वासः साक्षी चेता केवलो
निर्गुण श्च ॥
(श्वे. उ. ६।११।११)

(१) तस्माच्चात्रं प्रमार्णं ते कार्याकार्यव्यवस्थितौ
ज्ञात्वा शास्त्र विधानोक्तं कर्म कर्तुमिहार्शसि ॥
(गीता)

Nepal Sanskrit University, Balmeeki Campus, Kathmandu

CC-0. In Public Domain. Digitization by eGangotri.Funding: MIDF

विधि नचाहिने खली काटैन मात्र खोजने ।
जीवहत्या गरेकोमा प्रायश्चित्त नखोजने ॥

(२८)

(१) यस्तो स्वभावले हामी कसोरी स्वर्ग पाउछौं ।
कुकर्मले सधै हामी नरकै तर्फ धाउछौं ॥

(२९)

कुलको देवपूजाले हुने जो पुण्य सञ्चय ।
बलिको शिरकोटर गरने किन हो क्षय ॥

(३०)

(२) कर्म गरेर वेदोक्त गरेमा ईश्वरार्पण ।
नैष्कर्म्यसिद्धि पाइन्छ फल हो रोचनार्थक ॥

(३१)

---

(२) भो भो प्रजापते राजन् पशून् पश्य त्वयाध्वरे ।
संज्ञापिताञ्जीवसंघान् नृर्घृणेन सहस्त्रशः ॥
एते त्वां सम्प्रतीक्षन्ते स्मरन्तो वैशसं तव ।
संपरेतमयः कूटै श्छिन्दन्त्युत्थित मन्यवः ॥

(श्री, भा. ४।२५।८।९)

वृथा पशून् विहिंसन्ति हिंस्यन्ते प्रेत्य तैस्तु ते ।

(श्री. भा. ११।२१।२१)

(१) पशुनविधिलभ्य प्रेत भूत गणान् यजन् ।
नरेवानवशो जन्तु गत्वा वात्युल्वर्ण तमः ॥

(श्री. भा. ११।१०।२८)

वेदोक्तमेव कुर्वाणोनिः सङ्गोऽर्पित मीश्वरे ।
नैष्कर्म्यां लभते सिद्धि रोचनार्था फलश्रुतिः ॥

(श्री. भा. ११।३।४६)

वसेत्स नरके घोरे दिनानि पशुरोमभिः ।
संमितानि दुराचारो यो हंत्याविधिना पशून् ॥

(इतिस्मृतिः)

Nepal Sanskrit University, Balmeeki Campus, Kathmandu

CC-0. In Public Domain. Digitization by eGangotri.Funding: MIDF

वेदोक्तविधिले गर्ने राजसूयाश्वमेधमा ।
यज्ञाश्ववधको लागी प्रायश्चित्त छ वेदमा ॥

(३२)

प्रायश्चित्त नगर्नाले जा छ पाप साथमा ।
हिंसात्म बीज संस्कार रहन्छ उस जीवमा ॥

(३३)

(१) प्रधान फल वेलामा गौंण कर्मादिको फल ।
अवश्य भोग नै पर्छ हुँदैन कर्मनिष्फल ॥

(३४)

---

(१) सोमादियागस्यपशुबीजादिवधसाधनता ।
तथाऽऽहस्म भगवावान् पञ्चशिखाचार्यः- ॥
(स्वल्पः सङ्करः सपरिहारः सप्रत्यावभर्षः) इति ।
,स्वल्पःसङ्करो ज्योतिष्टोमादिजन्मनः प्रधाना पूर्वस्य पशुहिंसादि जन्मनाऽनर्थहेतुनाऽपूर्वेण सङ्करः । ,सपरिहारः, कियतापि प्रायश्चित्तेन परिहर्तुं शक्यः ।
अथ च प्रमादतः प्रायश्चित्तमपि नाचरितम्, प्रधान कर्म विपाक समये स पच्यते ।
तथाऽपि यावदसावनर्थं सुते तावत् प्रत्यवमर्षेण सहिष्णुतया सह वर्तने, इति सप्रत्यतमर्ष मृष्यन्ते हि पुण्य संभारोपनीतस्वर्गसुधा महाह्रदावगाहिनः कुशलाः पापमात्रोपमाबितां दुःख वहिवणिकाम् ।
स ह्यविशुद्धिक्षयातिशययुक्तः ।
सांख्यकारिका र श्लो (सांख्यतत्वकौमुदी)
नाभूकनं क्षीयते कर्म कल्पकोटिशतैरपि ।

(इत्यादि)

Nepal Sanskrit University, Balmeeki Campus, Kathmandu

CC-0. In Public Domain. Digitized by eGangotri Funding: MIDF

अश्व हत्यादि गो वध गरेर स्वर्गमा ।
देव दानवको युद्ध दुःख पर्दछ स्वर्गमा ॥

(३५)

इन्द्रको पदमा पुग्नु शताश्वमेधको फल ।
दानव युद्धमा गुम्नु अश्वहत्य दिको फल ॥

(३६)

लोक औ शास्त्रमा हेर्दा पाइन्छ त्रिगुणी विधि ।
कर्म सात्विक गर्ने हो छाड़ी राजसी तामसी ॥

(३७)

वैदिक यज्ञ, कर्मा, दि गरेमा पाप लेश छ ।
वेद वाह्य गरेकोमा निष्पापी कुन वन्द छ ॥

(३८)

शास्त्र कोशिश गर्दै छ संसारी पार लाउन ।
लोकले डुब्नको लागो गर्छ अधर्म आर्जम ॥

(३९)

(१) संसारीजन ससार्मा डुवेकै छ स्वभावतः ।
उश्लाई फेरि संसमें कुन खोज्ला डुवाउन ॥

(४०)

(१) वेद प्रत्यक्ष भन्दैनत् परोक्ष तत्व भन्द छन् ।
कर्म छुटा उना निम्ति कर्म गर्न लगाउँछन् ॥

(४१)

(२) तथापि गरनै पर्छ हामीले कर्म वैदिक ।
ज्ञानोदय नहुन् जेल छोडिन्न कर्म वैदिक ॥

(४२)

---

१) उत्पत्यैव हि कामेषु प्राणेषु स्वजनेषुच ।
आसक्त मनसो मर्त्या आत्मनो ऽ नर्थ हेतुषु ॥
नतानविदुषः स्वार्थं भ्राम्यतो वृजिना ऽ ध्वनि ।
कथं युञ्ज्यान् पुन स्तेषु ताँ स्तमो विशतो ऽ बुधः ॥
श्री भा (११।२१।२४।२५)

Nepal Sanskrit University, Balmeeki Campus, Kathmandu

CC-0. In Public Domain. Digitization by eGangotri.Funding: MIDF

काम्यकर्म

वेदोक्त कर्म गर्नाले कर्मले कर्मको मल ।
नाश गरेर बो जीव हुन हो शुद्ध निर्मल ॥

(४३)

१) मनो निग्रहको लागी दानादि गर्नु लोकमा
मनोमल सर्व जान्छ निर्मल हुन्छ चित्तमा ॥

(४४)

विशुद्ध चित्तता मात्र ज्ञानोदय हुने हुदा ।

---

१) परोक्षवादो वेदा ऽयं बालानामनुशासनम् ।
कर्ममोक्षाय कर्माणि विधत्ते ह्यगदं यथा ॥

(श्री भा. ११।३।४४)

नाऽऽचरेत् यस्तु वेदोक्तं स्वयमज्ञोऽविजितेन्द्रिय ।
विकर्मणा ह्यधर्मेण मृत्योर्मृत्युमुपैति सः ॥

(श्री भा ११।३।४५)

२) यावच्छरीरादिषु माययात्मधी
स्तावद्विधेयो विधिवादकर्मणाम् ।
नेतीति वाक्यैरखिलं निषिध्य त
ज्ज्ञात्वा परात्मानमथ त्यजेत् क्रिया ॥

(रामगीता १७)

कुर्वन्नेवेह कर्माणि जिजीविषेच्छतँ समाः ।
एवं त्वयि नान्यथेतोऽस्ति न कर्म लिप्यते नरे ॥

(इति श्रुतेः)

न कर्मणामनारम्भान्नैष्कर्म्यं पुरुषोऽश्नुते ।
कर्मणैव हि संसिद्धिमास्थिता जनकादय ॥
सहजं कर्मकौन्तेय सदोषमपि न त्यजेत् ।
स्वे स्वे कर्मण्यभिरतः संसिद्धिं लभते नरः ॥
कुरु कर्मैव तस्मात्त्वं पूर्वैः पूर्वतरं कृतम् ।

(इतिगिता

Nepal Sanskrit University, Balmeeki Campus, Kathmandu

CC-0. In Public Domain. Digitization by eGangotri.Funding: MIDF

चित्त शोधनको लागी चाहिन्छ कर्म सर्वदा ॥
(४५)

२) काम्यकर्म बताएर निष्काममा लगाउने ।
तात्पर्य श्रुतिको यै हो ज्ञानी जीव बनाउने ॥
(४६)

१) स्वर्गको फल देखाई पहिला काम्यकर्ममा
श्रुतिले प्रेरणा गर्छन् लोभ्याई फल भोगमा ॥
(४७)

---

१) दानं स्वधर्मो नियमो यमश्च
श्रुतं च कर्माणि च सद्व्रतानि ।
सर्वे मनो निग्रह लक्षणान्ता
परो हि योगो मनसः समाधि ॥
(श्री भा ११।२३।४७)

योग श्चित्तवृत्ति निरोधः । यो. सू १।२)
तदा द्रष्टुः स्वरुपे ऽवस्थानम् । (पो. सू. १।३)

२) स्वर्गकामो यजेत ।
अक्षयं ह वै चातुर्मास्य याजिनः सुकृतं भवति ।
अपाम सोममममृता अभूम ।
कर्मणा मृत्युमृषयो निषेदुः प्रजावन्तो द्रविणमीहमानाः ।
(इत्यादिश्रुतिः)

स्वर्गलक्षण

३) आभूत संप्लवं स्थानंममृतत्वं हि भाषले ।
स्वर्गे लोके न भयं किं च नास्ति न तत्र त्वं जरया बिभेति । (कठउ १।१।१२)
(इतिश्रुतिः)

यत्र दुःखेन संभिन्नं न च ग्रस्तमनन्तरम् ।
अभि लाषोपनीतञ्च तत्सुखं स्वपदास्पदम् ॥
(इतितन्त्र वार्तिके)

इष्टेन देवत यज्ञैः स्वर्लोकं यान्ति याज्ञिकाः

Nepal Sanskrit University, Balmeeki Campus, Kathmandu

CC-0. In Public Domain. Digitization by eGangotri.Funding: MIDF

१) सुख, दुःख, क्षय, हुन्छ स्वर्गीय कर्मको फल ।
तसर्थ शास्त्रले भन्छन् न खोज कर्नको फल ॥

भुञ्जीत देववत्तत्र भोगान दिव्यान् निजार्जि तान् ॥
स्वपुण्यो पचिते शुभ्रे विमान उपगीयते ।
गन्धर्वै विहरन् मध्ये देवीनां हृद्यभेशधृक् ॥
(श्री भा १ ।११।२३।२४)

सुखः

१) अथ ये शत गन्धर्वलोक आनन्दः; स एक कर्म देवाना-
मानन्दः । (बृ उ ४।३।३३)
स मोमलोके त्रिभूतिमनुभूय पुनरावर्तते ।
(ब. उ. ५ ४)
कदाचित्सुकृतं कर्म कृतस्थमनु निष्ठति ।
मज्जमानस्य संसारे पाद्दुःखाद्विमुच्यते ॥
(इतिशाङ्कर भाष्ये)

दुःखः

स्वर्गेऽपि च कृत सौख्य दृष्ट्वा दीप्तां पर श्रियम् ।
अभिलासो पनीतं च कलुष स्वः पद स्पदम् ॥

(पाद्मे स्व. ६६ १०५)
परिणाम ताप संस्कार दुःखैर्गुणवृत्ति विरो धाच्च दुःखमेव
सर्व विवेकिन । (यो सू. २।१५)
विविध बाधना योगाद्दुःखमेव जन्मोत्पत्तिः । (न्या सू.
४।२५)

क्षयः

तद्यथेह कर्मजितो लोकः क्षीयत एवमेवामुत्र पुण्यजितो
लोकः क्षीयते । (छा उ. ८।१।६)
दृष्टवदानुश्रविकःस ह्यविशुद्धि क्षयातिशययुक्तः ।
(सां. का. ९ श्लो)
श्रुतं च दृष्टवद्दुष्टंस्पर्शऽसूयात्ययव्ययैः ।

Nepal Sanskrit University, Balmeeki Campus, Kathmandu

CC-0. In Public Domain. Digitization by eGangotri.Funding: MIDF

१) इष्टापूर्त र दानादि गर्ने दक्षिण मार्गले ।
चन्द्रलोकमा तिनी जान्छन् सजिलै धूमबानले ॥
(४६)

नह्यन्तरायकामत्वात्कृपि वच्चापि निष्फलम् ॥
(श्री. भा ११।१०।२१)
एवं हि लोकाः क्रतुभिः कृता अमी
क्षयिष्णवः सातिशया न निर्मलाः ॥
(श्री. भा. ७।७।४०)
ते तं भूक्त्वा स्वर्गलोकं विशाल
क्षीणे पुण्ये मर्त्यलोकं विशन्ति।
(श्री. गी. ९।२१)
तावत्प्रमोदते स्वर्गे यावत्पुण्यं समाप्यते ।
क्षीणपुण्यः पतत्यवनिच्छाकालच लितः ॥
(श्री. भा. ११।१०।२६)

फलेच्छारहितकर्म

कर्मण्येवाधिकारस्ते मा फलेषु कदाचन ।
(श्री गी २।४७)
त्याज्यंदोषवदित्येके कर्म प्राहुर्मनीषिण ।
यज्ञदानतपः कर्मफल त्यागी स त्यागीत्यभिधीयते ॥
(गीता १८)

इष्टहो

१) अग्निहोत्रादि वैदिक कर्म ।

पूर्त हो

वापीकूप तडागारामादिकरणम् ।

दत्त हो

बहिर्वेदि यथाशक्त्यर्हेभ्यो द्रव्य संविभागो दत्तमिति ।
(शाङ्कर भाष्ये)
अथ य इमे ग्राम इष्टा पूर्ते दत्त मित्यादि
(छा. उ. ५।१०) द्रष्टव्यः ।
धूमो रात्रि स्तथा कृष्णः षण्मासा दक्षिणायनम् ।

Nepal Sanskrit University, Balmeeki Campus, Kathmandu

CC-0. In Public Domain. Digitization by eGangotri.Funding: MIDF

फलश्रुतिरुच्यर्थक हो

१) फलश्रुति छ जोवाक्य श्रुति, स्मृति, पुराणको ।
सबै त्यो फल मिल्दैन हो रुच्यर्थक मात्रको ॥
(५०)

स्वर्ग स्वप्नतुल्य छ

वस्तुतः स्वर्ग नै छैन स्वर्ग त्यो स्वप्नतुल्य छ ।
स्वर्गको फलमा लुब्ध हुनू ले राग वढ्दछ ॥
(५१)

तत्र चान्द्रमसं ज्योतिर्योगी प्राप्य निवर्तते ॥
(गी ८।२५)
पुण्यो वै पुण्येन कर्मणा भवति पापः पापेन ।
(बृ. उ. ३।२।१३)
यत्कर्म कुरुते तदभि संपद्यते । (बृ. उ. ४।४।५)
(इत्यादि श्रुति)

१) स्वर्गकामो यजेत ।
ज्योतिष्टोमेन स्वर्गकामो यजेत ।
अपाम सोमममृता अभूम । (इत्यादिश्रुतिः)
इष्ठेह देवता यज्ञै। स्वर्लोक याति याज्ञिकः ।
(इत्यादि स्मृतिः)
कामिनः कृपण लुब्धाः पुष्पेषु फलबुद्धयः ।
फलश्रुति कुसुमितां न वेदज्ञा वेदन्ति हि ॥
(श्री. भा. ११।२१।२६)
फल श्रुतिरिय नृणा न श्रेयो रोचन परम् ।
श्रेयो विवक्षया प्रोक्तं यथा भैषज्य रोचनम् ॥
(श्री. भा. ११।२१।२३)
(पिब निम्बं प्रदाश्यामि खगुते क्षण्डलड्डुकम्
पिबेवमुक्त पिबति न फल तावदेव तु)
(इतिस्मृतिः)

Nepal Sanskrit University, Balmeeki Campus, Kathmandu

CC-0. In Public Domain. Digitization by eGangotri.Funding: MIDF

नित्यकर्म

१) वेदोक्त नित्यकर्मदि छोड़मा प्रत्यवाय छ ।
गरेमा अरुफल्छैन चित्तशुद्ध गराउँ छ ॥
(५२)

२) कर्म औ धर्म मीमांसा श्रुति र सूत्र भाष्यमा ।
भएको पढने पर्छ स्वतः स्फुर्दैन बुद्धिमा ॥
(५३)

अल्पज्ञजनमा केही दिग्दर्शन गराउन ।
लेखियो साध्यनै छैन सब लेखि बताउन ॥
(५४)

स्वप्नोपमं वस्तु लोकमसन्तं श्रवणप्रियम् ।
आशिषो हृदि सङ्कल्प्य त्यजन्त्यर्थान् यथा वणिक् ॥
(श्री. भा. ११।२१।३१)

१) अथ यत्र प्रशशसतु कर्म हैव तत्प्रशशंसतुः ।
(बृ, उ. ३।२।१३)
नियतस्य तु सन्यासः कर्मणो नोपपद्यते ।
यज्ञो दानं तपश्चैव पावनानि मनीषिणाम् ॥
यज्ञ दान तपः कर्म न त्याज्य कार्य मेव तत् ॥
(गीता १८)
पावज्जीवमग्निहोत्रं जुहोति । इत्यादिश्रुतिः ।
कर्माकृतौ दोषमणिश्रुतिर्जगौ
तस्मात्सदा कार्यमिदं मुमुक्षुणा ।
(रामगीता)

२) तद्विज्ञानार्थं स गुरुमेवाभिगच्छेत् ।
(मुण्डकः– २।१२)
इतिधर्म मीमांसा ।

Nepal Sanskrit University, Balmeeki Campus, Kathmandu

CC-0. In Public Domain. Digitization by eGangotri.Funding: MIDF

अथाऽतो ब्रम्हजिज्ञासा,
श्रीवेदव्यास उक्ति छ ।
गरेरधर्ममीमांसा
ब्रम्हविज्ञान गर्नु छ ॥

ब्रम्हमीमांसा

१) पहिला अधिकारी भै जानु छ गुरुसाथमा ।
हुन्छ शिक्षा अनि उन्मायो (तत्त्वमसि) वाक्यमा ॥
(१)

२) फेरि यै बाक्य भन्दिन्छन् नौं चोटि नै बुझाउन ।
अन्त्यमा गुरु आज्ञा छ तिमी नै ब्रह्म हौ गुन ॥
(२)

२) शिष्य ती ब्रह्म ज्ञानी भै गरेछन् श्रुति मन्थन ।
यो तत्व राम्ररी जाने चाहिन्न घेर गन्थन ॥
(३)

---

१) अधिकारीतु -- विधिवदधीतवेदवेदाङ्गत्वेन
पाततोऽधिगताखिलवेदार्थोऽ रिमन् जन्तनि जन्मान्तरे
वा काम्यनिषिद्ध वर्जनपुरः सरं नित्य नैमित्तिक प्रायश्चित्तो
पासनानु ष्ठानेन निर्गत निखिलं कलमषतया नितान्त निर्मल
स्वान्तः साधन चतुष्टय सम्पन्नःप्रमाता । इति अधिकारी लक्षणम् ।
(इतिवेदान्तसारः)

तद्विज्ञानार्थंस गुरुमेवाभि गच्छेत् ।
(मुण्डकः २।१।१२)

उपदेश्यन्ति ते ज्ञानं ज्ञानिनस्तत्त्वदर्शिनः ।
(गी. ४।३४)

१) छान्दोग्य श्रुतिको ६ अध्यायमा ८ खण्डदेखि १६ खण्ड

Nepal Sanskrit University, Balmeeki Campus, Kathmandu

CC-0. In Public Domain. Digitization by eGangotri.Funding: MIDF

१) काम्यकर्म सबै छाडी निष्काम कर्म नै गर ।
अन्त्यमा श्रुति यै भन्छन् खोज लौ परमेश्वर ॥

(४)

निष्काम कर्म नै हुन्छ चित्तनशोधन साधन ।
विशुद्ध चित्तमा हुन्छ परमेश्वर दर्शन ॥

(५)

१) देखिने सब हो ब्रह्म भन्दछन् श्रुतिले तर ।
देखिन्न चर्मचक्षुले इन्द्रियातीत ईश्वर ॥

(६)

२) सबै यो ब्रह्म हो भन्छन श्रुतिले त सनातन ।
ब्रह्मविवर्त हो भन्छन देखिन यो मीमांसक ॥

(७)

सम्भका ९ खण्डमा (स आत्मा तत्त्व मसि) भनि दृष्टान्त सहित विस्तृत रुपले गुरुको शिष्यमा उपदेश छ ।

२) ब्रह्म विद्ब्रह्मैव भवति । (मुण्डकः ३।२।९)
श्रद्धावान् लभते ज्ञानम् । (गी. ४।३९)
श्रद्धान्वितस्त्वत्त्व मसीति वाक्यतो
गुरोः प्रसादादपि शुद्धमानसः ।
विज्ञाय चैकात्म्यमथात्मजीवयोः
सुखी भवेन्मेरुरिवा प्रकम्पनः ॥
(श्रीमद्भगवद्गीता २४)

१) तमेतं वेदानुवचनेन ब्राह्मणा विविदिषन्ति यज्ञेन दानेन तपसाऽनाशकेन ।
(बृ. उ. ४।४।२२)
आत्मा वा अरे द्रष्टव्यः श्रोतव्यो निदिध्यासितव्यः ।
(बृ. उ ४।५।६)
को नु आत्मा किं ब्रह्म । (छा. ५।११।१)
कतम आत्मेति । (बृ. उ ४।३।७)
अथाऽतो ब्रह्म जिज्ञासा । (ब्र. सू. १।१।१)
(इत्यादि)

Nepal Sanskrit University, Balmeeki Campus, Kathmandu

CC-0. In Public Domain. Digitization by eGangotri.Funding: MIDF

१) श्रवण मनन ध्यान निदिध्यास निरन्तर ।
गरे शुद्धहृदाकाश्मा मनोदृश्य छ ईश्वर ॥
(८)

२) स्वतः स्फुर्छ हृदाकाश्मा अदृश्य परमेश्वर ।
ब्रह्मविद्ब्रह्म नै हुन्छ ब्रम्ह भिन्न त के छ र ॥
(९)

३) दुई लक्षण भेटिन्छन् स्वरुप औ तटस्थका ।
गर्नु पर्छ यिनै बाट ब्रम्ह ज्ञान यथार्थ ता ॥
(१०)

---

१) ब्रम्हैवेदं विश्वमिदं वरिष्टम् । (मुण्ड २।२।१५)
प्राप्तुं शक्यो न चक्षुषा । (कठउ. २।३।१२)

२) सर्वं खल्विदं ब्रम्ह । (छा. उ. ३।१४।१)
नैव वाचा न मनसा प्राप्तुं शक्यो न चक्षुसा ।
अस्तीति बुवतोऽन्यत्र कथं तदुपलभ्यते ॥
(कठउ. २।३।१२)

१) आत्मा वा अरे द्रष्टव्यः श्रोतव्यो निदिध्यासितव्यः ।
(दृ. उ. ४।५।६)
न संदृशे तिष्ठति रुपमस्य न चक्षुषा पश्यति कश्च नैनम् ।
हृदा हृदिस्थं मनसा य एनमेवं विदुरमृतास्ते भवन्ति ॥
(श्वे. उ. ४।२०)

२) स मे आत्माऽन्त हृदये, एतद्ब्रम्ह । छा. ३।१४।४)
ब्रम्ह विद्ब्रम्हैव भवति । (मुण्डकः ३।२।९)
मृत्योः स मृत्युं गच्छति य इह नानेव पश्यति ।
(कठ. उ. १।११)
नेह नानास्ति किञ्चन । इत्यादि श्रुतिः ।

३) सत्यं ज्ञानमनन्तं ब्रम्ह । (तै उ. २।१।१)
(यो हो स्वरुपलक्षण)
यतो वा इमानि भूतानि जायन्ते येन जातानि जीवन्ति
यत्प्रयन्त्यभिसंविशन्ति । तद्विजिज्ञासस्व । तदब्रम्ह ।

Nepal Sanskrit University, Balmeeki Campus, Kathmandu

CC-0. In Public Domain. Digitization by eGangotri.Funding: MIDF

सत्यं ज्ञानमनन्तं यो ब्रम्ह को विधि वाक्य हो ।
नेति नेति भनि भन्ने निषेध श्रुति वाक्य हो ॥
(११)

१) एषणा त्रयको प्रेमी संसारी रहदा तक ।
ब्रम्हज्ञ हुन गाह्रो छ सन्यासी हुनु पर्दछ ॥
(१२)

निर्गुणब्रम्ह ज्ञानी औ सगुणका उपासक ।
सद्यो मुक्ति क्रममुक्ति बाट हुन् ब्रम्हमालय ॥
(१३)

(तै. उ. ३।१।१)
(इति श्रुतिः)

जन्म यस्ययतः । (ब्रम्ह सू. १।१।२)
अनादि निधना नित्या वागुत्सृष्टा स्वयंभुवा ।
आदौ वेदमयी दिव्या यत सर्वा प्रभृतय. ॥
(इत्यादि स्मृतिः)
(यिनी हुन् तटस्थ लक्षण)

तटस्थ तथा स्वरुप लक्षण श्री. भा १।१।१। (जन्माद्यस्य) श्लोकमा स्पष्ट छ।

१) ते ह स्म पुत्रैणायाश्च वित्तैषणायाश्च लोकैषणायाश्च व्युत्थाय भिक्षाचर्यं चरन्ति । (बृ. उ ४।४।२)
एतमेव प्रव्राजिनो लोकमिच्छन्तः प्रव्रजन्ति ।
(बृ उ. ४।४।२२)

नकर्मणा न प्रजया धनेन त्यागेनैके अमृतत्वमानसु ।
परेण नाक निहित गुहायां विभ्राजते यद्यतयो विशन्ति ॥
(कैवल्योपनिषदि १।३)

अर्ध्वरेत सु च शब्दे हि । (ब्र. सू. ३।४।१७)
(यो सू. को शाङ्कर भाष्य द्रष्टव्य छ)

Nepal Sanskrit University, Balmeeki Campus, Kathmandu

CC-0. In Public Domain. Digitization by eGangotri.Funding: MoE

पद्योक्तिः

१) ब्रम्हविज्ञानले हुन्छ सञ्चित कर्मको क्षय ।
गरिने कर्मले छुन्न श्रुतिमा यै छ निर्णय ॥
(१४)

२) प्रारब्ध कर्म भोगेर ज्ञानीको पाञ्चभौतिक ।
शरीर भूतमा मिल्छ जीवको ब्रम्हमा लय ॥
(१५)

३) निर्गुण ब्रम्ह ज्ञानीले जानु पर्दैन लोकमा ।
ब्रम्हज्ञ ब्रम्हनं हुन्छ देहावसानकालमा ॥
(१६)

---

१) तदधिगमे उत्तर पूर्वाघयोरश्लेष विनाशौ तद्व्यपदेशात् ।
(ब्र. सू. ४।१।१३)
न लिप्यते कर्मणा पापकेन । (वृ. उ ४।४।२३)
क्षीयन्ते चास्य कर्माणि तस्मिन्दृष्टे परावरे ।
(मुण्डकः २।२।८)
लिप्यते न. स पापेन पद्मपत्रमिवाम्भसा ॥
(गीता ५।१०)

२) भोगेन इतरे क्षपयित्वा संपद्यते ।
(ब्र. सू. ४।४।१९)
अथ य एष संप्रसादोऽस्माच्छरीरात्स मुत्थाय परं ज्योति रुपसंपद्य स्वेन रुपेणाभिसंपद्यते, एष आत्मा एतद्ब्रम्ह ॥
(छा ८।३।४) इत्यादि ।
न तस्य प्राणा उत्क्रामन्ति ब्रम्हैव सन्ब्रम्हाप्येति ।
(वृ उ. ४।४।६)
तद्यथाऽहिनिर्ल्वयनी वल्मीके मृता प्रत्यस्ता शयीतैवमेवेदं शरीर शेते (वृ उ. ४।४।७)

३) संपराये तर्तव्या भावान्तथा ह्यन्ये ।
(ब्र. सू. ३।३।३०)

Nepal Sanskrit University, Balmeeki Campus, Kathmandu

CC-0. In Public Domain. Digitization by eGangotri.Funding: MIDF

२) आविर्भावोऽ मिनिष्पत्ति भन्नु अज्ञान नाश हो ।
तत्वज्ञ जीवको मुक्ति भएकैस्वतः सिद्ध हो ॥
(१७)

क्रमस्तुक्तिः

१) सगुण ब्रम्हज्ञानी त उत्तरायण मार्गले ।
सगुण ब्रम्हमा जान्छन् क्रमैले देवयानले ॥
(१८)

१) शरीर बाट निष्केका ब्रम्होपासक जीवमा ।
स्वागत गरी लैजाने हुन्छन् देवादि मार्गमा ॥
(१९)

एउटा लोक नाघेर अर्को लोक पुग्याउन ।
अगुवा मार्गमा हुन्छन् अमानव टनाटन ॥
(२०)

२) ब्रम्ह लोकमा पुगुन् जेल चाहिन्छ आतिवाहिक ।
पुगे पछि त चाहिन्न सङ्कल्पै हुन्छ सार्थक ॥
(२१)

अथायमशरीरोऽ मृतः प्राणो ब्रम्हैव तेज एव ।
(बृ. उ. ४।४।६)

१) संपद्याऽऽ विभावः स्वेन शब्दात् । (४।४।६)
अविभागेन वृष्टत्वात् । (४।४।४। ब्र. सू)
स्वेन रुपेणाभिनिष्पद्यते स उत्तमपुरुषः । (छा. उ. ८।१२।१)
अजो नित्यो शश्वतोऽ य पुराणः । (कठ. १।२ १८)

२) स एनान् ब्रम्ह गमयति, एष देवपथ एतेन प्रतिपद्यमाना
इमम् मानवमावर्त नावर्तन्ते ॥
(छा. उ. ४।१५।५)
एनान् ब्रम्ह गमयति एष देवयान पन्था । (छा. ५।१०।२)
अग्नि ज्योतिरहशुक्लः षण्मासा उत्तरायणम्
मत्र प्रयाता गच्छत्ति ब्रम्ह ब्रम्ह विदो जनाः ॥

Nepal Sanskrit University, Balmeeki Campus, Kathmandu

CC-0. In Public Domain. Digitization by eGangotri.Funding: MIDF

१) जगद्व्यापार छाड़ेर भोग्यादि वस्तु जे छन ।
सङ्कल्पं बाट योगीले चाहिने स्टष्टि गर्छन ॥
(२२)

१) अचिन्त्य जगदुत्पत्त ईशले मात्र गर्छन ।
अचिन्त्य भोगसम्पूर्ण योगीले पनि गर्छन ॥
(२३)

२) यी योगी अब वोर्लभन् ,अनावृत्तिक, शब्दले ।
विधिकै साथमा मुक्ति हुँदछन् (तत्त्वज्ञान) ले ॥
(२४)

(गी. ९।२४।)

१) आतिवाहिक स्तल्लिङ्गात् । (ब्र. सू. ३।३।४)

२) कार्यं बादरिरस्य गत्युपपत्तेः । (ब्र. सू. ४।४।७)

१) जगद्व्यापारर्वज प्रकरणा दसन्निहितत्वाच्च ।
(ब्र. सू. ४।४।१७)

सङ्कल्पादेव तु तच्छ्रुतेः । (ब्र. सू. ४।४।८)

य यमन्तमभि कामो भवति यं काम कामयते सोऽस्य
सङ्कल्पादेव समुत्तिष्ठति तेन संपन्नो महीयते ।
(छा उ. ४।३।१०)

यं यं लोकं मनसा संविभाति विशुद्धसत्वः
कामयते याँश्च काम न् ।
त तं लोक जयते ताँश्च कामान्
तस्मादात्मज्ञं ह्यर्चयेद् भूतिकामः ।
(मुण्डकः ३।१।१०)

१) भोगमात्र साम्यलिङ्गाच्च । (ब्र. सू. ४।४।२१)

स तु तत्पद माप्नोति यस्माद् भूयो नजायते ।
(कठः १।३ ८)

Nepal Sanskrit University, Balmeeki Campus, Kathmandu

CC-0. In Public Domain. Digitization by eGangotri.Funding: MIDF

कर्म्मोपासक औ ज्ञानी अज्ञानी चार भेद छ ।
यिनीको गति हेर्दामा स्वस्वकर्मानुसार छ ॥
(२५)

१) कर्मिष्ठ स्वर्गमा जान्छन् दक्षिणायन मार्गले ।
क्रमैले उनी वर्लन्छन् क्षीणपुण्यक हेतुले ॥
(२६)

२) उत्तरायण वाटोले सगुणका उपासक ।
सगुणब्रह्ममा जान्छन् अनि पुग्छन् परपद ॥
(२७)

---

१) अनावृत्ति शब्दादनावृत्तिशब्दात् । (ब्र. सूः ४।४।२२)
कार्यात्यये तदध्यक्षेण सहातः परमभि धानात् ।
(ब्र. सू. ४।३।१०)
ब्रम्मणा सह ते सर्वे प्राप्ते च प्रतिसञ्चरे ।
परस्यान्ते कृतात्मानः प्रविशन्ति पर पदम् ॥
(इतिस्मृतिः)

१) अथ य इमे ग्राम, इत्यादि । (छा. ५।१०।३)
इष्टापूर्त मन्यमाना वरिष्ठं नान्यच्छ्रेयो वेदयन्ते प्रभूढाः ।
नाकस्य पृष्टे ते सुकृते ऽनु भूत्वेमं लोकं हीनहरं वा विशन्ति ॥

(मुण्डकः २।१।१०)
धूमो रात्रि स्तथा कृष्णः षण्मासा दक्षिणायनम् ।
तत्र चान्द्रमसं ज्योति र्योगी प्राप्य निवर्तते ॥
(गीता ९।२५)

२) तद्यइत्थमित्यादि (छा. ५।१०।१)
अग्निर्ज्योतिरहः शुक्लः षण्मासा उत्तरायणम् ।
तत्र प्रयाता गच्छति ब्रह्म ब्रह्मविदो जनाः ॥
(गी. ९।२४)
तपः श्रद्धे य ह्युवसन्त्यरण्ये शान्ता विद्वांसो भैक्ष चर्या चरन्तः ।

Nepal Sanskrit University, Balmeeki Campus, Kathmandu

CC-0. In Public Domain. Digitization by eGangotri.Funding: MIDF

१) जीवन्मुक्ति वनी ज्ञानी प्रारब्ध कर्मभोगले ।
शरीर छुटनासाथ ब्रह्मै हुन् ब्रह्म ज्ञानले ॥
(२८)

२) अज्ञानी जन जन्मन्छन्मर्छन् संसार घुम्दछन् ।
जन्मते मरने गर्दा प्राणि सर्वत्र टम्म छन् ॥
(२९)

३) धर्म र ब्रह्ममीमांसा श्रुति, औ सूत्र, भाष्यमा ।
व्याख्या छ पढ़नै पर्छ शिष्य भै गुरुसाथमा ॥
(३०)

यो सानो लेखमा लेखि साध्य छैन वताउने ।
अल्पज्ञ जनमा होला यो पनि कामलागने ॥
(३१)

सूर्यद्वारेण ते विरजाः प्रयान्ति यत्रामृत स पुरुषो ह्यव्ययात्मा ॥ (मुण्डकः २।१।११)

सगुणब्रह्मविषयमानसव्यापाररुपाणि शाण्डिल्य विद्यादिनी । (वेदान्तसारः)

श्रद्धालु रत्युर्जित भक्ति लक्षणो यस्सस्य दृश्यो ऽ हमहर्निश हृदि ॥ (रामगीता ५८)

२) अथैतयोः पथोर्न कतरेण च न तानीमा नि क्षुद्राण्यसकृदावर्तीनि भूतानि भवन्ति जायस्व मृयस्वेत्येत तृतीयं स्थानं तेनासौ लोको न संपूर्यते । (छा. ५।१०।८)

अथ य एतौ पन्थानौ न विदु स्ते कीटाः पतङ्गा यदिदं दन्दसूकम् । (वृ. ६ २।१६)

३) तद्विज्ञानार्थं सगुरुमेवाभिगच्छेत्समित्पा णिः श्रोत्रियम् ब्रह्मनिष्ठम् । (मुण्डकः २।१।१२)
(इत्यादिश्रुतिः)

(विशेष जिज्ञासुले शाङ्कर भाष्य द्रष्टव्य छ)

Nepal Sanskrit University, Balmeeki Campus, Kathmandu

CC-0. In Public Domain. Digitization by eGangotri.Funding: MIDF

वेदशास्त्र छ दुर्बोध प्राणेन्द्रिय मनोमय ।
अन्त्यपाइन गैह्रो भै सिन्धु झै दुर्विगाह्यछ ॥

(३२)

१) श्रुति आशय जानेर कर्मधर्मादि गर्नु छ ।
प्रवृत्तिमार्ग देखाई निवृत्तिमार्ग लाउछ ॥

(३३)

श्रुतिहो जसको वाणी उनै श्रीपरमेश्वर ।
श्रुतिविषयमा साफ भन्दछन् संशना गर ॥

(३४)

१) मेरै विधान गर्नेहुन् विधिले कर्मकाण्डमा ।
मेरै प्रकाश गर्नेछन् मन्त्रले देवकाण्डमा ॥

(३५)

मायां हटाइ मेरोनै ज्ञान छ ज्ञानकाण्डमा ।
वास्तव सर्व वेदार्थ यत्ती छ चार बेदमा ॥

(३६)

---

१) शब्दब्रह्म सुदुर्बोधं प्राणेन्द्रियमनोमयम् ।
अनन्तपारं गम्मीरं दुर्विगाह्यं समुद्रवत् ॥
(श्री. भा. ११।२१।३६)

प्रवत्तं च निवृत्तं च द्विविधं कर्म वैदिकम् ।
आवर्तेत प्रवृत्तेन निवृत्तेनाश्नुते ऽ मृतम् ॥
(श्री.भा. ७।१६।४७)

१) किं विधत्ते किमाचष्टे किमनूद्य विकल्पयेत्
इत्यस्या हृदयं लोके ना ऽ न्यो मद्वेद कश्चन ॥
मां विधत्ते ऽ भिधत्ते मां विकल्प्या योह्यते त्वहम् ।
मायामात्रमनूद्यान्ते प्रतिषिध्य प्रसीदति ।
एतावान् सर्व वेदार्थः शब्द आस्थाय मां भि धाम् ॥
(श्री भा. ११।२१।४२।४३)

वेदैरनेकैरहमेव वेद्यो, (कै, उः १।२२)

इतिब्रह्ममिमांसा ॥

लेखक.- शिवः

Nepal Sanskrit University, Balmeeki Campus, Kathmandu

CC-0. In Public Domain. Digitization by eGangotri.Funding: MIDP

माण्डव्य-सन्ततिको
गोत्र प्रवर मीमांसा-

गोत्रः-

जमदग्निर्भरद्वाज विश्वामित्रात्रि गौतमाः ।
वसिष्ठ कश्यपागस्त्या मुनयो गोत्र कारिणः ॥ १ ॥
एतेषांयान्यपत्यानि तानि गोत्राणि मन्यते ।
गोत्राणान्तु सहस्राणि प्रयुतान्यर्बुदानि च ॥ २ ॥
(इति बोधायनस्मृतिः)

माण्डव्यान्माण्डव्यः । (बृ. उ. ६।५।३)
इति श्रौत वंशावली

प्रवरः-

प्रवरास्तु – गोत्रवंशप्रवर्तकऋषिणां व्यावर्तका ऋषिविशेषाः
प्रवरा इत्येव संक्षेपतो ज्ञेयमिति ।
(धर्मसिन्धौ)

प्रवरास्तु – प्रवरणानि प्रवराः । एषांप्रवरणमामनन्ति ते एव प्रवरा ।
(पितैवाग्रे ऽथ पुत्रो ऽथ पौत्रः)
(इतिशनयथश्रुतेः)

गोत्र भूतस्य पितृ पितामह प्रतिमहा एव प्रवरा भवन्ति
(इति निर्णयसिन्धौ)

ऊनपञ्चाशदेवैषां प्रवरा ऋषि दर्शनात् ।
(इतिबोधायनस्मृतिः)

वर्गा एकोन पञ्चाशत्प्रसिद्धिर्मुनिभिः स्मृताः ।
अप्रसिद्धाः परेवंशा ऽतर्भूता इहैव ते ॥
(इति वीरमित्रो दयस्य ६४२ पृष्टे)

Nepal Sanskrit University, Balmeeki Campus, Kathmandu

CC-0. In Public Domain. Digitization by eGangotri.Funding: MIDF

हाल भेटिएका प्रवरका प्रमाण –

वीरमित्रोदयको ६०४ पृष्टमा –
मण्डूकः, माण्डूकः, माण्डव्यः, भन्ने छ ।
वीरमित्रोदयको ३२३ पृष्टमा –
अथ लौगाक्षि प्रणीतो भृगुगण उच्यते –
मण्डूकेय माण्डव्य माण्डूकेया जिहिता तिथीनाम् ।
इत्यादि नामावलिको अन्त्यमा तेषां पञ्चार्षेय प्रवरो भवंति
भनिएको छ ।
विरमित्रोदयको ६२४ पृष्टमा –
माण्डूकेय, माण्डव्य, माण्डूकेय, भन्ने छ ।
ऋताभागोऽथमार्कण्डि। जहितो वीतित स्तथा ।
मण्डू, माण्डव्य, माण्डूक, फेनपा स्त्रनिज स्तथा ।।
स्थौल पिण्डि शिखोत्पत्तिः शर्कराक्षिस्तथैव च ।
(यस्तैप्रकारले नामावलि मात्र छ)
वीच वीचमा - पञ्चार्षप्रवरोमतः । पञ्चैते प्रवरामताः ।
भनिएको छ । माण्डव्यऋषिको नाम कतै छैन ।
मत्स्य पुराणको १९५ अध्यायमा –
तत्रगोत्रकारान् वक्षे भृगोर्वै दीप्ततेजसः ।
श्लो १६
मण्डू, भाण्डव्य, माण्डूक फेनपा स्तत्तिस्तथा ।
श्लो. २१
सामान्येन यथा तेषां पञ्चैते प्रवरा मताः ।
श्लो. २८
विष्णु धर्मोत्तरका प्रथम खण्डको १११ अध्यायमा ।
तत्र गोत्रकरान् वक्ष्ये भृगौ दीप्तौजस स्त्वहम् ॥१३॥
मण्डू, माण्डव्य, माण्डूक, फेन साङ्कृतितस्तथा ॥१८॥
समाख्याता स्तथा तेषां पञ्चतु प्रवरा मता ॥२५॥
इत्यादि छ

Nepal Sanskrit University, Balmeeki Campus, Kathmandu

CC-0. In Public Domain. Digitization by eGangotri.Funding: MIDF

उपरोक्त प्रमाणहरुमा भृगुका गोत्रकार भन्ने देखिन्छ माण्डव्य ऋषिको विषयमा केही छैन।

शिखर नाथले लेखेको (गोत्रप्रवरा वली) भन्ने किताबमा ज्ञवाली थरको – मण्डू, माण्डूक्य, विश्वामित्र, यी तीन प्रवर हुनछन् भन्ने छ।

तर – याजकभट्ट सन्ततिले परंपरागत माने आएको – मण्ड, माण्डव्य, विश्वामित्र, यी तीन प्रवर हुन्।

उक्त प्रमाणहरुबाट पनि यिनै प्रवर मान्नु पर्ने देखिन्छ किन भने – निर्णय सिन्धुमा– गोत्रभूतस्य, पितृ, पितामह, प्रपितामहा, एव प्रवराः भवन्ति। भनि शतपथ श्रुति समेत प्रमाण दिइएको, र माण्डव्यान्माण्डव्यः, भन्ने श्रौत वंशावली बाट माण्डव्य ऋषिका पिता ,माण्डव्य, रहेछन् भन्ने देखिएको हुँदा मण्ड, माण्डूक्य, विश्वामित्र न भै, मण्डू, माण्डव्य, विश्वामित्र, नै प्राप्त प्रमाण बाट शुद्ध देखिन्छ। निर्णयसिन्धुमा – प्रवरका विशेष जिज्ञासुले, प्रवरदर्पण, तथा प्रवरमञ्जरी, हेर्नु भनि लेखिएको छ, उक्त पुस्तक दृष्टि गोचर भएका छैनन्।

माण्डव्यऋषि उल्लेख इतिहास पुराण र ।
श्रौतवंशावलीमा छ ज्ञानगर्नु ऋषीश्वर ॥

महाभारत आदिपर्वको अध्याय १०६ तथा १०७ मा ।
श्री भागवतका तृतीयस्क ४।२० श्लो. मा ॥
श्रौत वंशावली को (माण्डव्यान्माण्डव्यः।) (वृ. उ. ६।५।४) मा
माण्डव्य गोत्रका हुन्छन् याजकभट्टसन्तति ।
मण्डू, माण्डव्य, र विश्वामित्र हुन् प्रवरे अनि ॥

लेखकः–
शिवः।

CC-0. In Public Domain. Digitization by eGangotri.Funding: MIDF

शुद्धाशुद्ध मीमांसा

१) बिषय - सूचीमा

हुनुपर्ने शुद्ध	पृष्टमा	भएको अशुद्ध
भण्डारभने	५७	षण्डरभने
उल्ली खोला	५७	गुल्लीखोला
मुसीपोखरी	१२९	गुणीपोखरी
वोहा	५३२	पोद्दा
नागपोखरी	२००	नारणपोखरी

२) परिचयमा

हुनुपर्नेशुद्ध	पङ्क्तिमा	भएको अशुद्ध
२०१४ साल	१६	२०४१ साल
रविदत्त	१४-१५	हरिदत्त
गेवा	२५-१	सेवा
रविदत्त	८	हरिदत्त
खुध्याउने	१२	खुधाउने

३) वंशावलीकोसंवन्धमा

हुनुपर्ने		भएको अशुद्ध
ओकल्दे	१४	लोकल्दे
वयले	२१	वसले

४) दुइ शव्दमा

हुनुपर्ने		भएको अशुद्ध
सर्वान्तरयामी	१०	सर्वान्तर स्वामी
नैष्कर्म्य	१६	नैष्कम्ये
प्रपञ्च भ्रान्ति	१०	भ्रान्ति
एतमेव	१९	एकमेव (बृ. उ ४।४।२२)
वंशावली	श्लो. १	वहा वली
किवृशो	श्लो. १	किहणो

Nepal Sanskrit University, Balmeeki Campus, Kathmandu

CC-0. In Public Domain. Digitization by eGangotri.Funding: MIDF

५) प्राचीनपरंपरामा

हुनुपर्ने		भएको अशुद्ध
रजसास्यसर्गं	श्लो. १ टि	रजास्यसर्गं
रुपत्वाच्च	पंक्ति २३	रुत्वाच्च (ब्र. सू. १।३।३०)
तपपूर्णभो	श्लो. १०	तपपर्णभो
धरानमा	श्लो. १३	धरानमा
वंचित्र्यात्	सां. सू.	वंचित्र्या
वेदोदित	श्लो. १८	वेदादित
जो भेट्छौ	१८	जा भेट्छो
होस	२९	हास
भण्डार	३४	भरण्डार
रविदत्त	श्लो. ३९।४१ ४६ ४७।४८ ५२।	हरिदत्त
लोकले	४८	लक्ले
ज्यादा	५१	ज्वादा
मिमिरेमा	७५	मिर्मरेमा
नतु	श्वे. उ	नातु
अरण्यगुहा	न्या. सू	अरण्गुद्दा
दुवै	८७	दवै
सूक्तले	८८	सूक्तमले
उनी गर्थे	९०	उपनि गर्थे
विक्षेपा	यो. सू	विक्षेस्ते
योगाङ्गको	श्लो ९१	योगाङ्ग
विहित	सा. सू.	हिहित
ख्याते	यो. सू.	स्यते
दुवैको	९६	दुदैको
सायं	९८	साथ
प्रवृत्त	९९	प्रहन्त
इच्छा	१०१	इच्चा

CC-0. In Public Domain. Digitization by eGangotri.Funding: MIDF

दृश्यस्वरुपका	१०६	हृदय स्वरुपका
ब्रह्मस्वरुप	१०८	ब्राह्मस्वरुप

६) वंशावलीमा

हुनुपर्ने शुद्ध	पृष्ठ	भएको अशुद्ध
श्रीः	१	श्री
मङ्गलाचरणम्	१	मङ्गला चरण
विःवेश्वर	२	विशेश्वर
पुरुषुराम		पुरु पुर
भू. पू. मं	६६	भु. पू. म
मूल	६६	मुल
गोविन्दराजकापुत्र		छुदेको
उमाकान्तका छोरा ११	७१	उमाकान्तका
११ भाइ मध्ये छुटेका १		
देवीदत्त १	७१	
दिवाकर	७१	टीकाराम
वेणिदन्तका ६ भाई मध्ये		
छुटेका रामप्रसाद १	७२	
सिद्धिनारायणका पुत्र		
गजाधरका छोरा ४	११०	छुटेको
पूर्णमा	११०	पूर्व
श्रीकृष्णागण्डकी	१२७	कृष्णागण्डकी
उत्तर तर्फ फर्केको	१३६	उतर तर्फ र्केको
सिमानन्दका छोरा	१४१	ददंपाणिका छोरा
देवमणिका छोरा ५ मध्ये छुटेका		
महेश्वर १	११७	
तेजप्रसाद	११७	यज्ञ प्रसाद
तेजप्रसाद का छोरा १	११८	
सुवास १		
खेमराजका छोरा १	"	
कृष्णप्रसाद १		

Nepal Sanskrit University, Balmeeki Campus, Kathmandu

CC-0. In Public Domain. Digitization by eGangotri.Funding: MIDF

धर्मोङ्गद का छोरा १	"	
लक्ष्मण १		
युशील १		
फणीन्द्रनाथ	१३५	फणीन्द्रराज
फणीन्द्र नाथका छोरा १	"	
चिरञ्जीवी १		
कमलनाथका छोरा ३	"	
परीक्षित १		
सुरेश १		
भोलानाथ १		
पन्चदश अध्याय	१७४	पञ्चम अध्याय
रुक्षेत्र	१९९	रुक्षेत्र
क्षत्र ज्ञवालीका छोरा	१९९	छत्र ज्ञवाली छोरा
न वरनु माडीमा	१९४.	न वहनु माड़ीमा
४।२० श्री भा. तृ. स्क	माड़ी	४७।२०

मात्रा दिर्घ सकार दीर्घ लघुवा विश्रामका चिह्नम
धेरै भूल हुनन् सच्याइ पढ़ियोस् मेरो छ यै प्रार्थना।
नामैको महिमा छ मुख्य यसमा (वंशावली) नै भयो
छाड़ी दोष गुणै लिउँ अरुकुरा जे जे भयो भै गयो ॥१॥

७) कुलपूजाको उद्देश्यमा

हुनुपर्ने शुद्ध	श्लोक.	भएको अशुद्ध
वन्धुमा वन्धुले प्रेम राखनै पर्छ सर्वदा ॥	६८	छुटेको।

८) आशौच मीमांसामा

हुनुपर्ने शुद्ध		भएको अशुद्ध
धर्मकार्यमा	८०	धर्मकार्यकामा

Nepal Sanskrit University, Balmeeki Campus, Kathmandu

CC-0. In Public Domain. Digitization by eGangotri.Funding: MIDF

९) मष्टा मीमांसामा

हुनुपर्ने शुद्ध		भएको अशुद्ध
विक्रमको पाँचौ शताब्दिमा	३९६	विक्रमको पाचौ मा
	कोपुच्छारमा	

१०) धर्म मीमांसामा

हुनुपर्ने शुद्ध		भएको अशुद्ध
निर्णय	श्लो. ५	निर्णव
क्रियेत	७ दी.	त्रियेत
पाएकं	१०	पाएक
व्यवहारमा	१४	व्हवहारमा
शास्त्रमा	१९	शास्त्र
शास्त्र	१५ टी	च्वःसं
निर्ध्टणेन	२६ टी	निर्घणेन
विधिनालभ्य	२८ टी	विधिलभ्व
नरकान्	२९ टी	नरेकान्
व्युत्थित	२६ टी	तुत्थित
इदमेक		इदनेक (ऐ. उ.)

११) ब्रम्ह मीमांसामा

	पृष्ट	
दुत्पत्ति	२३	दुत्पत
संभ्ना	३४	संशना
प्रवर्त्तं	३३	प्रवर्त्तं – ठी
तत्रप्रयाता	१८ श्लो. टी.	मत्रप्रयाता
पोह्यते	३५ टी.	बो ह्यते

१२) टिप्पणीमा

शुद्ध	श्लोक	अशुद्ध
२।२।११	मुण्डक	२।२।१५

९५८७

Nepal Sanskrit University, Balmeeki Campus, Kathmandu

CC-0. In Public Domain. Digitization by eGangotri.Funding: MIDF

२।११	कठ	१।११
४।१।१९	ब्र.सू:	४।४।१९
	श्लो १६	
३।३।२	ब्र सू.	३।३।३०
४।४।६	वृ उ.	४।४ ७
	श्लो १७	८।१२।१
८।१२।२	छा.	८।१२।१
४।४।१	ब्र. सू.	४।४।६
८।१२।२	छा.	८।१२।१
	२० श्लो	
४।३।४	ब्र. सू	३।३।४
	श्लो २६	
१।२।१०	मुण्डक	२।१।१०
१।२।११	श्लो २७	२।१।११

श्रुति औ सूत्रका अङ्क गएछन् प्रायः विग्रन ।
सच्याइ राखियोस् भन्ने बन्धुमा छ निवेदन ॥

इतिशुद्धाशुद्ध मीमांसा

१३) उपसंहार

विषय सूची पैला छ त्यस पछि छ भूमिका ।
लेखियो भेटिए सम्म सुमेरु वंशका लता ॥

(१)

कुलपूजा परिभाषा उद्देश्य कुलपूजको ।
कुल पूजा हुने दिन्मा आशौच निर्ण यै भयो ॥

(२)

माण्डव्य कुलका देव मष्टावराह निर्णय ।
धर्म औ ब्रह्ममीमांसा गोत्रप्रवर निर्णय ॥

(३)

Nepal Sanskrit University, Balmeeki Campus, Kathmandu

CC-0. In Public Domain. Digitization by eGangotri.Funding: MIDF

शुद्धाशुद्ध छ मीमांसा यो सर्वका पछाडिमा ।
क्रमैले लेखिए यिनी वंशावली प्रसङ्गमा ॥

(४)

सर्वाधिकार यस्को छ लेखकमा सुरक्षित ।
बन्धुले चाहना राखे होला फेरि प्रकाशित ॥

(५)

थोर्गा औ गुल्मी जिल्लाका शिवकुमार लेखक
मान्कोट गुल्मी जिल्लाका भेषराज प्रकाशक

(६)

द्विहजार एकचालिस विक्रमादित्य सालको ।
पवित्र माघ मैह्नामा छापी प्रकाश यो भयो

(७)

आफ्नो किताब अफैले हेरीशुद्ध गरीकन ।
राखन साथमा गर्छु विनीत भै निवेदन ॥

(८)

याजक भट्टका शाखा प्रसिद्ध चार मिल्द छन् ।
वजगाँई र भण्डारी अधिकारी ज्ञवाली हुन् ॥

(९)

सुमेरुभट्ट सन्तान्को ज्ञवाली थर जो थियो ।
उनीको वंश शाखामा फूलेका वंश देखियो ॥

(१०)

बाँकी ती नीन शाखाका कोपिला अब फोकिए ।
याजकभट्ट (यो वृक्ष) कति (अति) राम्रो हुने थियो ॥

मान्कोट गुल्मी जिल्लाका ज्ञवाली युवराज र ।
उनैकी धर्मपत्नी श्री सत्यवती निरन्तर ॥

(१२)

यो वंशावलीका प्रेमी हुनु भै मध्यकालमा ।
सहयोग गरी यस्का प्रकाशक, प्रकाशिका, ॥

(१३)

लेखक :-

शिवः ।

Nepal Sanskrit University, Balmeeki Campus, Kathmandu

CC-0. In Public Domain. Digitization by eGangotri.Funding: MIDF

Nepal Sanskrit University, Balmeeki Campus, Kathmandu

CC-0. In Public Domain. Digitization by eGangotri.Funding: MIDF

Nepal Sanskrit University, Balmeeki Campus, Kathmandu